

1. Documento: 12783-2015-7

1.1. Dados do Protocolo

Número: 12783/2015

Situação: Ativo

Tipo Documento: Comunicação Interna - CI

Assunto: Planejamento estratégico - Metas

Unidade Protocoladora: DADM - Diretoria de Administracao

Data de Entrada: 07/05/2015

Localização Atual: EPRO - Escritorio de Projetos

Cadastrado pelo usuário: DANUZAPM

Data de Inclusão: 02/09/2015 17:00

Descrição: Encaminha Termo de Abertura de Projeto (TAP) relativo ao Programa Ambiente da Gente, previsto no Planejamento Estratégico do Tribunal Regional do Trabalho de Minas Gerais, ciclo 2015-2020.

1.2. Dados do Documento

Número: 12783-2015-7

Nome: PPE.pdf

Incluído Por: Diretoria de Administracao

Cadastrado pelo Usuário: LUDMILLA

Data de Inclusão: 31/08/2015 12:13

Descrição: PPE - Programa Ambiente da Gente

1.3. Assinaturas no documento

Assinador	Tipo	Data
Ludmilla Ferreira Mendes de Souza	Login e Senha	31/08/2015 12:13

Documento Gerado em 18/02/2016 13:46:57

As informações acima não garantem, por si, a validade da assinatura e a integridade do conteúdo dos documentos aqui relacionados. Para tanto, acesse a opção de Validação de Documentos no sistema e-PAD.



PODER JUDICIÁRIO
TRIBUNAL REGIONAL DO TRABALHO DA 3ª REGIÃO
Secretaria de Gestão Estratégica
Escritório de Projetos

PLANO DE PROJETO ESTRATÉGICO – PPE

Nome do Projeto: **PROGRAMA AMBIENTE DA GENTE**

Controle de Versões

Autor do Documento: Ludmilla Ferreira Mendes de Souza

Email: ludmilla@trt3.jus.br

Ramal: 7126

Propósito do documento: O Plano de Projeto Estratégico descreve como o projeto será executado, controlado, monitorado e encerrado e aponta para documentos de gestão que o compõem. Será atualizado a cada necessidade e deve ser utilizado pela equipe como instrumento de trabalho na execução e controle do projeto.

Versão	Data	Notas da Revisão
		<insira considerações adicionais acerca da solicitação ou de sua revisão>

Referências a outros documentos

Documento	Ementa
Ato Conjunto CSJT.TST.GP N.º 24/2014	Institui a Política Nacional de Responsabilidade Socioambiental da Justiça do Trabalho – PNRSJT
Resolução CSJT Nº 103, de 25 de maio de 2012	Aprova o Guia Prático para inclusão de critérios de sustentabilidade nas contratações de bens e serviços no âmbito da Justiça do Trabalho de primeiro e segundo graus.
Resolução CNJ Nº 201, de 03 de março de 2015	Dispõe sobre a criação e competências das unidades ou núcleos socioambientais nos órgãos e conselhos do Poder Judiciário e implantação do respectivo Plano de Logística Sustentável (PLS-PJ).
Instrução Normativa GP TRT3 n. 10, de 19/10/2012	Regulamenta a implementação e gestão de programas e ações destinadas à promoção da saúde e segurança do trabalho, bem como à prevenção de riscos e doenças ocupacionais e da ocorrência de acidentes em serviço, no âmbito do Tribunal Regional do Trabalho da 3ª Região.



PLANO DE PROJETO ESTRATÉGICO – PPE

Nome do Projeto: PROGRAMA AMBIENTE DA GENTE

ESTRUTURA ANALÍTICA DO PROJETO

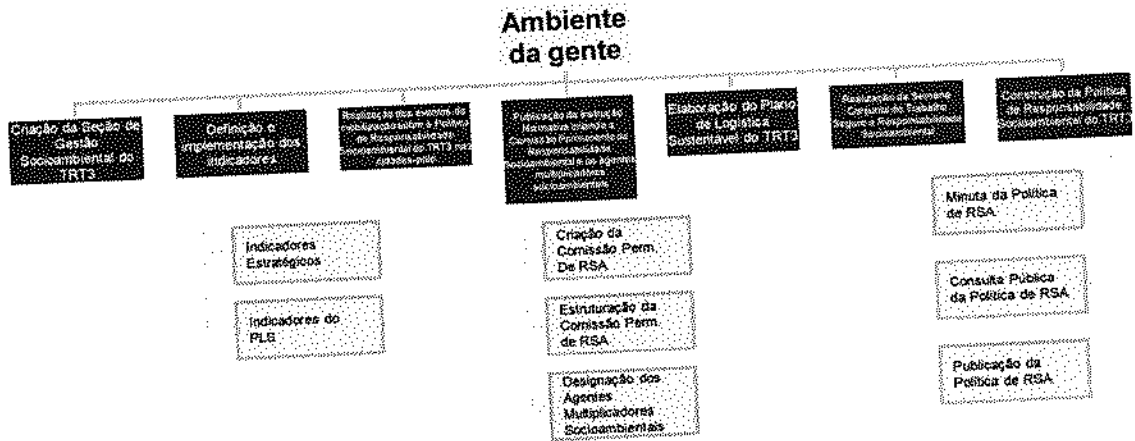

LISTA DE PRODUTOS

Produto	Critérios de aceite	Responsável pela aprovação
Criação da Seção de Gestão Socioambiental do TRT3	Seção de Gestão Socioambiental criada e estruturada com 3 servidores	Maria Laura Franco Lima de Faria Cristiano Barros Reis
Definição e implementação dos indicadores	Aferição e lançamento no SIGEST dos indicadores: *relacionados no Plano Estratégico do TRT3 2015-2020 *relacionados na Resolução CNJ 201/2015 (PLS), observando a possibilidade de aferição interna	Maria Laura Franco Lima de Faria Servidores indicados pelos gestores institucionais
Realização dos eventos de mobilização sobre a Política de Responsabilidade Socioambiental do TRT3 nas cidades-pólo	Eventos realizados	Danuza Pereira Mantuano Ludmilla Ferreira Mendes de Souza
Publicação de Instrução Normativa	Comissão Permanente de Responsabilidade	Maria Laura Franco Lima de



PODER JUDICIÁRIO
TRIBUNAL REGIONAL DO TRABALHO DA 3ª REGIÃO
Secretaria de Gestão Estratégica
Escritório de Projetos

PLANO DE PROJETO ESTRATÉGICO – PPE

Nome do Projeto: PROGRAMA AMBIENTE DA GENTE

criando a Comissão Permanente de Responsabilidade Socioambiental e os agentes multiplicadores socioambientais	Socioambiental e Agentes Multiplicadores Socioambientais criados por meio da IN GP/TRT3 5/2015	Faria Cristiano Barros Reis Danuza Pereira Mantuano Ludmilla Ferreira Mendes de Souza
Elaboração do Plano de Logística Sustentável do TRT3	Plano de Logística Sustentável do TRT3 publicado	Danuza Pereira Mantuano Ludmilla Ferreira Mendes de Souza
Realização da Semana Conjunta do Trabalho Seguro e Responsabilidade Socioambiental	Semana Conjunta do Trabalho Seguro e Responsabilidade Socioambiental realizada	Anemar Pereira Amaral Cristiano Barros Reis Ludmilla Ferreira Mendes de Souza
Construção da Política de Responsabilidade Socioambiental do TRT3	Política de Responsabilidade Socioambiental do TRT3 publicada	Maria Laura Franco Lima de Faria Cristiano Barros Reis Danuza Pereira Mantuano Ludmilla Ferreira Mendes de Souza

CRONOGRAMA DO PROJETO

[Deverá ser elaborado no software MS Project e encaminhado anexo.]

MATRIZ DE RESPONSABILIDADE

Servidor / Unidade / Instituição	Função no projeto	Responsabilidades
Ludmilla Ferreira Mendes de Souza/ Seção de Gestão Socioambiental/TRT3	Gerente do Projeto	Gerenciar a equipe do projeto; Alimentar sistema de documentação do projeto; Produzir informações gerenciais de desempenho do projeto para o patrocinador e a alta gestão; Verificar e apresentar necessidades de mudança.
Cristiano Barros Reis/ Diretoria de Administração/ TRT3	Patrocinador do Projeto	Estabelecer prioridades e promover os meios necessários para alocar recursos; Acompanhar os relatórios sobre o andamento do projeto.



PODER JUDICIÁRIO
TRIBUNAL REGIONAL DO TRABALHO DA 3ª REGIÃO
Secretaria de Gestão Estratégica
Escritório de Projetos

PLANO DE PROJETO ESTRATÉGICO – PPE

Nome do Projeto: PROGRAMA AMBIENTE DA GENTE

Christiane Dominique Kunzi/ Secretaria de Gestão Estratégica/ TRT3	Secretária da SGP	Promover a estratégia organizacional.
Ana Flavia Sales Bueno Chaib/ DG (Assessoria de Assuntos Administrativos)/TRT3	Assessora de Assuntos Administrativos	Promover o envolvimento e desenvolvimento da comunidade com o Projeto.
Maria Lúcia Cabral Moreira/ DG (Assessoria de Estrutura Organizacional)/TRT3	Assessora de Estrutura Organizacional	Promover os meios necessários para instituir a Seção de Gestão Socioambiental.
Maria Cristina Gonçalves Discaciat/ Diretoria de Gestão de Pessoas/ TRT3	Diretora da DGP	Lotar servidores na Seção de Gestão Socioambiental.
Sheyla de Campos Mendes/ Diretoria de Gestão de Pessoas/ TRT3	Servidora da DGP	Coordenar as ações relacionadas a "Práticas internas de trabalho" que serão inseridas na PRSA do TRT3, em conjunto com as demais unidades deste Regional.
André Luiz Morais Mascarenhas/ Secretaria de Desenvolvimento de Pessoas/ TRT3	Secretário da SDP	Coordenar as ações relacionadas a "Práticas internas de trabalho" que serão inseridas na PRSA do TRT3, em conjunto com as demais unidades deste Regional.
Ana Paula Ribeiro da Costa/ Seção de Atendimento Sociofuncional/ TRT3	Chefe da Seção de Atendimento Sociofuncional	Coordenar as ações relacionadas a "Práticas internas de trabalho" que serão inseridas na PRSA do TRT3, em conjunto com as demais unidades deste Regional.
Paulo Jacinto Machado/ Secretaria da Escola Judicial/ TRT3	Secretário da SEJ	Promover a capacitação dos envolvidos no Projeto.
Jaqueline Pereira/ Secretaria de Comunicação/ TRT3	Servidora da SECOM	Construir uma proposta de plano de comunicação.
Eliel Negromonte Filho/ Secretaria da Corregedoria/ TRT3	Secretário da SECOR	Promover os meios necessários para estabelecer canais de comunicação para denúncia de práticas e tratamento antiético e injusto.
Carolina Dias Figueiredo/ Secretaria da Ouvidoria/ TRT3	Servidora da SEOUV	Promover os meios necessários para o fortalecimento da Ouvidoria.
Ana Rita Gonçalves Lara/ Secretaria de Controle Interno/ TRT3	Secretária da SCI	Promover os meios necessários para o combate à corrupção e à improbidade administrativa.
Gustavo Henrique Mendes Gabriel da Silva/ Secretaria de Saúde (SASO)/ TRT3	Chefe da Seção de Assistência à Saúde Ocupacional	Cuidar das ações ligadas à saúde ocupacional e condições de trabalho.
Anemar Pereira Amaral/ Gabinete – Desembargador/	Gestor	Coordenar as ações ligadas ao trabalho



PODER JUDICIÁRIO
TRIBUNAL REGIONAL DO TRABALHO DA 3ª REGIÃO
 Secretaria de Gestão Estratégica
 Escritório de Projetos

PLANO DE PROJETO ESTRATÉGICO – PPE

Nome do Projeto: PROGRAMA AMBIENTE DA GENTE

Desembargador/ TRT3	Regional do Trabalho Seguro	seguro; Promover campanhas de prevenção do trabalho infantil.
Emerson José Alves Lage/ Desembargador/ TRT3	Gabinete – Desembargador	Promover campanhas de prevenção do trabalho escravo.

AQUISIÇÕES

Item de despesa	Descrição	Prazo para aquisição	Custo estimado (R\$)
Eventos de mobilização nas cidades-pólo	Diárias, deslocamento e reembolso de passagem para servidores da Seção de Gestão Socioambiental e da Secretaria de Gestão Estratégica que se deslocarem para unidades do interior	junho e setembro de 2015	15.000,00
Semana Conjunta de Trabalho Seguro e Responsabilidade Socioambiental	Aluguel de espaço, organização do evento e fornecimento de coffe breaks para aproximadamente 200 pessoas	2016	90.000,00
Semana Conjunta de Trabalho Seguro e Responsabilidade Socioambiental	Diárias, deslocamento e reembolso de passagem dos servidores do interior que participarão do evento	2016	30.000,00
Semana Conjunta de Trabalho Seguro e Responsabilidade Socioambiental	Palestrante	2016	10.000,00

COMUNICAÇÃO

Objeto da comunicação	Meio de comunicação	de	Periodicidade	Responsável	Receptor
Divulgação dos eventos de mobilização nas cidades-pólo	Site de responsabilidade socioambiental, intranet	da	Quando da ocorrência dos eventos junho e setembro	Danuza Pereira Mantuano	Unidades do TRT3
Publicação da Instrução Normativa que cria a Comissão Permanente de RSA e os agentes multiplicadores socioambientais	Boletim da SEDOC por e-mail		Agosto 2015	SEDOC	Unidades do TRT3



PODER JUDICIÁRIO
TRIBUNAL REGIONAL DO TRABALHO DA 3ª REGIÃO
Secretaria de Gestão Estratégica
Escritório de Projetos

PLANO DE PROJETO ESTRATÉGICO – PPE

Nome do Projeto: PROGRAMA AMBIENTE DA GENTE

Abertura de inscrições para interessados em atuar como agentes multiplicadores socioambientais e respectivas designações	Site de responsabilidade socioambiental, intranet e e-mail	da 2016	SECOM Ludmilla Ferreira Mendes de Souza	Unidades do TRT3
Troca de idéias entre os agentes multiplicadores socioambientais	Fórum permanente de discussões, troca de informações	2016	Escola Judicial Ludmilla Ferreira Mendes de Souza	Agentes multiplicadores socioambientais
Treinamentos em geral	Intranet e e-mail	2015 e 2016	SECOM Ludmilla Ferreira Mendes de Souza	Agentes multiplicadores socioambientais e interessados
Plano de Logística Sustentável	Site de responsabilidade socioambiental, intranet e e-mail	da 2016	SEDOC SECOM Membros da Comissão	Unidades do TRT3
Divulgação da Semana Conjunta de Trabalho Seguro e Responsabilidade Socioambiental e abertura de inscrições para os interessados	Site de responsabilidade socioambiental, intranet e e-mail	da 2016	SECOM Ludmilla Ferreira Mendes de Souza	Unidades do TRT3
Divulgação da minuta da Política para consulta pública	Site de responsabilidade socioambiental, intranet e e-mail	da 2016	SECOM Ludmilla Ferreira Mendes de Souza	Unidades do TRT3
Publicação da Política	Site de responsabilidade socioambiental, intranet e e-mail	da 2016	SEDOC SECOM Ludmilla Ferreira Mendes de Souza	Unidades do TRT3
Desempenho do projeto	Relatório de andamento	Mensal	Escritório de Projetos	Patrocinador e Escritório de Projetos

LEVANTAMENTO DE RISCOS

Risco

Não estruturação da Seção de Responsabilidade Socioambiental



PODER JUDICIÁRIO
TRIBUNAL REGIONAL DO TRABALHO DA 3ª REGIÃO
Secretaria de Gestão Estratégica
Escritório de Projetos

PLANO DE PROJETO ESTRATÉGICO – PPE

Nome do Projeto: **PROGRAMA AMBIENTE DA GENTE**

Efeito Falta de servidores para execução das atividades correlatas

Probabilidade (a) () 1 () 2 (x) 3 () 4

Impacto (b) () 1 () 2 () 3 (x) 4

Prioridade (a)x(b) 12

**Ações (preventivas,
corretivas ou
estimulantes)**

1. Lotação de 2 servidores na Seção de Gestão Socioambiental

2. Atuação mais efetiva dos membros da Comissão

3. Seleção interna para provimento das vagas na Seção

4. Contratação de estagiários para auxiliar nos trabalhos da Seção

Risco

Ausência de dados referentes ao consumo de água e energia elétrica em alguns prédios do TRT3, bem como dados relativos aos indicadores do PLS

Efeito

Impossibilidade de aferição dos indicadores

Probabilidade (a) () 1 () 2 (x) 3 () 4

Impacto (b) () 1 () 2 () 3 (x) 4

Prioridade (a)x(b) 12

**Ações (preventivas,
corretivas ou
estimulantes)**

1. Verificar a possibilidade de negociar junto aos fornecedores a forma de apresentação do consumo.

2. Negociar junto a Alta Administração quais as possibilidades de priorizar incrementos em atividades de forma a permitir a aferição.

3. Aquisição de ferramenta de Business Intelligence (BI).

Risco

Corte no orçamento

Efeito

Eventos e treinamentos não realizados

Probabilidade (a) () 1 () 2 (x) 3 () 4

Impacto (b) () 1 () 2 () 3 (x) 4

Prioridade (a)x(b) 12



PODER JUDICIÁRIO
TRIBUNAL REGIONAL DO TRABALHO DA 3ª REGIÃO
Secretaria de Gestão Estratégica
Escritório de Projetos

PLANO DE PROJETO ESTRATÉGICO – PPE

Nome do Projeto: PROGRAMA AMBIENTE DA GENTE

Ações (preventivas,
corretivas ou
estimulantes)

1. Negociar com a Alta Administração o nível de prioridade que as ações Socioambientais terão no âmbito institucional.

2. --

3. --

(a)(b) Parâmetro de probabilidade de ocorrência e impacto sobre o projeto:

Nota	Classificação (chance de ocorrência)
1	Baixa
2	Média com tendência a baixa
3	Média com tendência a alta
4	Alta

Nota: Este documento deve ser assinado digitalmente pelo Gerente do Projeto e enviado via e-pad ao Escritório de Projetos. Não é necessário o envio no formato impresso.

Aprovações

Função	Nome	Assinatura	Data
Gerente de Projeto	Ludmilla Ferreira Mendes de Souza		31/08/2015
Patrocinador	Cristiano Barros Reis		31/08/2015
Escritório de Projetos			