



**Anotação de Responsabilidade Técnica - ART**  
**Lei nº 6.496, de 7 de dezembro de 1977**

**CREA-MG**

Via do Profissional

Página 1/1

**ART de Obra ou Serviço**  
**14201600000003373498**

**Conselho Regional de Engenharia e Agronomia de Minas Gerais**

1. Responsável Técnico

**CLARA OTONI DE SOUZA**

Título profissional:  
**ENGENHEIRO MECANICO;**

RNP: 1415537607

Registro: 04.0.0000205599

Empresa contratada:  
**EGS ELEVADORES EIRELI**

Registro: 58942

2. Dados do Contrato

Contratante: **DEPARTAMENTO DE ESTRADA DE RODAGEM DO ESTADO DE MINAS GERAIS**  
 Logradouro: **AVENIDA DOS ANDRADAS**

CNPJ: 17.309.790/0001-94  
 Nº: 001120

Cidade: **BELO HORIZONTE**

Bairro: **CENTRO**  
 UF: **MG**

CEP: 30120010

Contrato: **PRC-29.021/16**

Celebrado em: **12/09/2016**

Valor: **116.600,00**

Tipo de contratante: **PESSOA JURÍDICA DE DIREITO PÚBLICO**

3. Dados da Obra/Serviço

Logradouro: **AVENIDA DOS ANDRADAS**

Nº: 001120

Cidade: **BELO HORIZONTE**

Bairro: **CENTRO**  
 UF: **MG**

CEP: 30120010

Data de início: **12/09/2016** Previsão de término: **12/09/2017**

Finalidade: **OUTRO**

Proprietário: **DEPARTAMENTO DE ESTRADA DE RODAGEM DO ESTADO DE MINAS GERAIS**

CNPJ: 17.309.790/0001-94

4. Atividade Técnica

1 - **EXECUÇÃO**

Quantidade: Unidade:

**MANUTENÇÃO, EQUIP. MECÂNICOS E ELETROMECAÂNICOS E MÁQUINAS EM GERAL, 10.00 un**  
**MAQ. AP. P/TRANS/ELEV. CARG. F/INDUSTR**

Após a conclusão das atividades técnicas o profissional deverá proceder a baixa desta ART

5. Observações

**MANUTENÇÃO CORRETIVA INICIAL E PREVENTIVA E CORRETIVA MENSAL, EM ELEVADORES DA SEDE DO DER-MG, CONFORME CONTRATO Nº PRC-29.021/16.....**

6. Declarações

7. Entidade de Classe

**SEM INDICAÇÃO DE ENTIDADE DE CLASSE**

8. Assinaturas

Declaro serem verdadeiras as informações acima

**Belohorizonte, 27 de Setembro de 2016**

**Clara Ottoni de Souza**

**CLARA OTONI DE SOUZA**

RNP: 1415537607

**DEPARTAMENTO DE ESTRADA DE RODAGEM CNPJ: 17.309.790/0001-94**

9. Informações

- A ART é válida somente quando quitada, mediante apresentação do comprovante do pagamento ou conferência no site do Crea.
- A autenticidade deste documento pode ser verificada no site [www.crea-mg.org.br](http://www.crea-mg.org.br) ou [www.confea.org.br](http://www.confea.org.br)
- A guarda da via assinada da ART será de responsabilidade do profissional e do contratante com o objetivo de documentar o vínculo contratual.

VALOR DA OBRA: R\$ R\$116.600,00. ÁREA DE ATUAÇÃO: MECANICA,

[www.crea-mg.org.br](http://www.crea-mg.org.br) | 0800.0312732



Valor da ART: 195,96

Registrada em: 20/09/2016

Valor Pago: 195,96

Nosso Número: 000000003338210

George Henrique Teixeira dos Santos  
 Chefe da Gerência Administrativa  
 DER - MG/DF/GAD  
 Masp: 14278154



**Anotação de Responsabilidade Técnica - ART**  
 Lei nº 6.496, de 7 de dezembro de 1977

**CREA-MG**

**Conselho Regional de Engenharia e Agronomia de Minas Gerais**

**ART de Obra ou Serviço**  
**1420160000003021509**

SUBSTITUTA À ART  
**14201400000002122884**

1. Responsável Técnico

**GUSTAVO HENRIQUE BARRETO AMARAL**

Título profissional:  
**ENGENHEIRO MECANICO;**

RNP: 0807437336

Registro: 11.0.0000019100

Empresa contratada:  
**EGS ELEVADORES LTDA - EPP**

Registro: 58942

2. Dados do Contrato

Contratante: **TRIBUNAL DE JUSTIÇA DE MINAS GERAIS**

CNPJ: 21.154.554/0001-13

Logradouro: **AVENIDA AFONSO PENA**

Nº: 001420

Cidade: **BELO HORIZONTE**

Bairro: **CENTRO**  
 UF: **MG**

CEP: 30130005

Contrato: **347/2014**

Celebrado em:

Valor: **752.682,88**

Tipo de contratante: **PESSOA JURÍDICA DE DIREITO PRIVADO**

3. Dados da Obra/Serviço

Logradouro: **AVENIDA DIVERSAS CIDADES**

Nº: 000000

Cidade: **BELO HORIZONTE**

Bairro: **DIVERSOS**  
 UF: **MG**

CEP: 30130005

Data de início: **21/10/2014** Previsão de término: **20/11/2015**

Finalidade: **OUTRO**

Proprietário: **TRIBUNAL DE JUSTIÇA DE MINAS GERAIS**

CNPJ: 21.154.554/0001-13

4. Atividade Técnica

**1 - EXECUÇÃO**

Quantidade: Unidade:

**MANUTENÇÃO, EQUIP. MECÂNICOS E ELETROMECAÂNICOS E MÁQUINAS EM GERAL, 1.00 un**  
**MAQ.AP.P/TRANS/ELEV.CARG.F/INDUSTR**

Após a conclusão das atividades técnicas o profissional deverá proceder a baixa desta ART

5. Observações

**PRESTAÇÃO DE SERVIÇO CONTINUOS DE MNAUTENÇÃO PREVENTIVA E CORRETIVA COM INCLUSÃO TOTAL DE PEÇAS PARA ELEVADORES TIPO PLATAFORMAS E MONTACARGA EM DIVERSAS UNIDADES DO ESTADO DE MINAS GERAIS.....**

6. Declarações

7. Entidade de Classe

**SEM INDICAÇÃO DE ENTIDADE DE CLASSE**

8. Assinaturas

Declaro serem verdadeiras as informações acima

de **Gustavo Henrique B. Amaral**  
**EGS ELEVADORES LTDA - EPP**  
**Engenheiro Mecânico**  
**CREA/ES 019100/D**  
**GUSTAVO HENRIQUE BARRETO AMARAL**  
 RNP: 0807437336

**TRIBUNAL DE JUSTIÇA DE MINAS ( CNPJ: 21.154.554/0001-13**

9. Informações

- A ART é válida somente quando quitada, mediante apresentação do comprovante do pagamento ou conferência no site do Crea.  
 - A autenticidade deste documento pode ser verificada no site [www.crea-mg.org.br](http://www.crea-mg.org.br) ou [www.confed.org.br](http://www.confed.org.br)  
 - A guarda da via assinada da ART será de responsabilidade do profissional e do contratante com o objetivo de documentar o vínculo contratual.

VALOR DA OBRA: R\$ **R\$752.682,88.** ÁREA DE ATUAÇÃO: **MECANICA,**

Valor da ART: **74,37**

Registrada em: **17/03/2016**

Valor Pago: **74,37**

Nosso Número: **000000003009285**

**Marcelo Junqueira Santos**  
 Diretor Executivo de Engenharia  
 e Gestão Predial - T.I - 21956

[www.crea-mg.org.br](http://www.crea-mg.org.br) | 0800.0312732





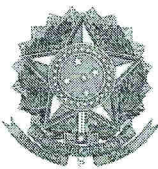

**Anotação de Responsabilidade Técnica - ART**  
**Leinº 6.496, de 7 de dezembro de 1977**  
**Conselho Regional de Engenharia e Agronomia de Minas Gerais**

**CREA-MG**

**ART de Obra ou Serviço**  
**1420170000003866874**  
 SUBSTITUTA À ART  
 14201500000002233837

1. Responsável Técnico

GUSTAVO HENRIQUE BARRETO AMARAL  
 Título profissional:  
**ENGENHEIRO MECANICO;**

RNP: 0807437336  
 Registro: 11.0.0000019100

Empresa contratada:  
**EGS ELEVADORES EIRELI**

Registro: 58942

2. Dados do Contrato

Contratante: **TRIBUNAL REGIONAL DO TRABALHO** ✓  
 Logradouro: **AVENIDA GETULIO VARGAS**

CNPJ: 01.298.583/0001-41  
 Nº: 000225

Cidade: **BELO HORIZONTE**  
 Bairro: **FUNCIONÁRIOS**  
 UF: **MG**

CEP: 30112900

Contrato: **14SR032** ✓  
 Celebrado em:

Valor: **436.284,99** ✓  
 Tipo de contratante: **PESSOA JURÍDICA DE DIREITO PÚBLICO**

3. Dados da Obra/Serviço

Logradouro: **AVENIDA GETULIO VARGAS** ✓

Bairro: **FUNCIONÁRIOS**  
 Nº: 000225 ✓

Cidade: **BELO HORIZONTE**  
 UF: **MG**

CEP: 30112900

Data de início: **30/12/2014** / Previsão de término: **30/12/2016**

Finalidade: **INDUSTRIAL**

Proprietário: **TRIBUNAL REGIONAL DO TRABALHO**

CNPJ: 01.298.583/0001-41

4. Atividade Técnica

**1 - EXECUÇÃO**

Quantidade: 3.00  
 Unidade: un

**EXECUÇÃO DE OBRA/SERVIÇO, EQUIP. MECÂNICOS E ELETROMECAÑICOS E MÁQUINAS EM GERAL, MAQ.AP.P/TRANS/ELEV.CARG.F/INDUSTR**

Após a conclusão das atividades técnicas o profissional deverá proceder a baixa desta ART

5. Observações

**SERVIÇO DE MODERNIZAÇÃO E MANUTENÇÃO EM 03 (TRES ) ELEVADORES DA MARCA THYSSENKRUPP CONFORME CONTRATO ..**

6. Declarações

7. Entidade de Classe

**SEM INDICAÇÃO DE ENTIDADE DE CLASSE**

8. Assinaturas

Declaro serem verdadeiras as informações acima

\_\_\_\_\_ de **Gustavo Henrique B. Amaral**  
**EGS ELEVADORES LTDA - EPP**  
**Engenheiro Mecânico**  
**RNP: 0807437336**  
**CREA/ES 019100/D**

**GUSTAVO HENRIQUE BARRETO AMARAL**

\_\_\_\_\_ **TRIBUNAL REGIONAL DO TRABALHO** CNPJ: 01.298.583/0001-41

9. Informações

- A ART é válida somente quando quitada, mediante apresentação do comprovante do pagamento ou conferência no site do Crea.
- A autenticidade deste documento pode ser verificada no site [www.crea-mg.org.br](http://www.crea-mg.org.br) ou [www.confex.org.br](http://www.confex.org.br)
- A guarda da via assinada da ART será de responsabilidade do profissional e do contratante com o objetivo de documentar o vínculo contratual.

VALOR DA OBRA: R\$ **R\$436.284,99.** ÁREA DE ATUAÇÃO: **MECANICA,**

[www.crea-mg.org.br](http://www.crea-mg.org.br) | 0800.0312732





# Certidão de Acervo Técnico - CAT CREA-MG

Resolução nº 1.025, de 30 de outubro de 2009

Conselho Regional de Engenharia e Agronomia de Minas Gerais

CAT COM REGISTRO DE ATESTADO  
**1420170007295**

Atividade concluída

CERTIFICAMOS, em cumprimento ao disposto na Resolução nº 1.025, de 30 de outubro de 2009, do Confea, que consta dos assentamentos deste Conselho Regional de Engenharia e Agronomia de Minas Gerais - CREA-MG, o Acervo Técnico do profissional CLARA OTONI DE SOUZA..... referente à(s) Anotação(ões) de Responsabilidade Técnica - ART abaixo descrita(s):

Profissional: CLARA OTONI DE SOUZA.....  
Registro: 04.0.0000205599..... RNP: 1415537607.....  
Título Profissional: ENGENHEIRA MECANICA.....

Número ART: 1420160000003373498.. Tipo de ART: Obra/Serviço - Nova ART.....  
Registrada em: 20/9/2016..... Baixada em: 12/9/2017.....  
Forma de Registro: Inicial..... Participação Técnica: Individual.....  
Empresa Contratada: EGS ELEVADORES EIRELI.....

Contratante: DEPARTAMENTO DE ESTRADA DE RODAGEM DO ESTADO DE MINAS CPF/CNPJ: 17309790000194  
Logradouro: AVENIDA DOS ANDRADAS..... Nº: 1120..  
Complemento: ..... Bairro: CENTRO.....  
Cidade: BELO HORIZONTE..... UF: MG..... CEP: 30120-010  
Contrato: PRC-29.021/16..... celebrado em ..... Vinculado à ART: .....  
Valor do contrato: R\$ 116600,00..... Tipo de contratante: PESSOA JURÍDICA DE DIREITO PÚBLICO.....  
Ação institucional: .....  
Endereço da obra/serviço: AVENIDA DOS ANDRADAS..... Nº: 1120..  
Complemento: ..... Bairro: CENTRO.....  
Cidade: BELO HORIZONTE..... UF: MG..... CEP: 30120-010

Data Início: 12/9/2016. Conclusão efetiva: 12/9/2017. Coord. Geográficas: .....  
Finalidade: OUTRO..... Código: .....  
Proprietário: DEPARTAMENTO DE ESTRADA DE RODAGEM DO ESTADO DE MINAS CPF/CNPJ: 17309790000194  
Atividade Técnica: EXECUÇÃO MANUTENÇÃO EQUIP. MECÂNICOS E ELETROMECAÂNICOS E MÁQUINAS EM GERAL  
MAQ.AP.P/TRANS/ELEV.CARG.F/INDUSTR, Quantidade 10,00, Unidade un.....

Observações  
MANUTENÇÃO CORRETIVA INICIAL E PREVENTIVA E CORRETIVA MENSAL, EM ELEVADORES DA SEDE DO DER-MG, CONFORME CONTRATO Nº PRC-29.021/16.....

Informações Complementares

CERTIFICAMOS, finalmente, que se encontra vinculado à presente Certidão de Acervo Técnico - CAT, conforme selos de segurança 0301562 a 0301565, o documento contendo 4 folha(s), expedido pelo contratante da obra/serviço, a quem cabe a responsabilidade pela veracidade e exatidão das informações nele constantes.....

**Certidão de Acervo Técnico nº 1420170007295/2017**

**09/10/2017, 10:02:18**

**1420170007295**

A CAT à qual o atestado está vinculado é o documento que comprova o registro do atestado no Crea.

A CAT à qual o atestado está vinculado constituirá prova da capacidade técnico-profissional da pessoa jurídica somente se o responsável técnico indicado estiver ou venha a ser integrado ao seu quadro técnico por meio de declaração entregue no momento da habilitação ou da entrega das propostas.

A CAT é válida em todo o território nacional.

A CAT perderá a validade no caso de modificação dos dados técnicos qualitativos e quantitativos nela contidos, bem como de alteração da situação do registro da ART.

A autenticidade e a validade desta certidão deve ser confirmada no site do Crea-MG ([www.crea-mg.org.br](http://www.crea-mg.org.br)) ou no site do Confea ([www.confea.org.br](http://www.confea.org.br)).

A falsificação deste documento constitui crime previsto no Código Penal Brasileiro, sujeitando o autor à respectiva ação penal.

Conselho Regional de Engenharia e Agronomia de Minas Gerais

Av Álvares Cabral, 1600 - Santo Agostinho - Belo Horizonte, CEP:30170-917

Telefone: (31)3299-8700 - Ouvidoria: 0800 263 0273 - Atendimento: 0800 031 2732 - [www.crea-mg.org.br](http://www.crea-mg.org.br)







Departamento de Edificações  
e Estradas de Rodagem  
de Minas Gerais

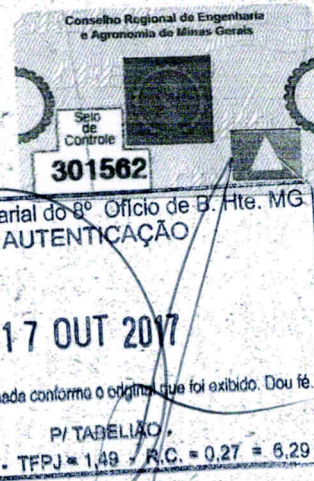

Belo Horizonte, 28 de setembro de 2017

### ATESTADO DE CONCLUSÃO DOS SERVIÇOS

Atestamos para os devidos fins que a empresa EGS Elevadores EIRELI EPP, inscrita sob o CNPJ 05.379.701/0001-05, localizada na Av. Jerônimo Monteiro, nº 124, Ed. Santa Mônica, Centro, Vitória/ES, sob a responsabilidade técnica da Engenheira mecânica Srª Clara Otoni de Souza, inscrito no CREA/MG Nº 205599/D, executou e concluiu o Serviço de prestação de serviços de manutenção corretiva inicial, manutenção preventiva e corretiva mensal dos elevadores da sede do DEER/MG, localizados na Avenida dos Andradas, nº 1120, Centro, Belo Horizonte/MG, Departamento de Edificações e Estradas de Rodagem do Estado de Minas Gerais, CNPJ: 17.309.790/0001-94, conforme o contrato nº PRC – 29.021/16, Processo nº 0006089-2300/2016-0, no valor de R\$ 116.600,00 (Cento e dezesseis mil e seiscentos reais), sob a ART nº 14201600000003373498, entre o período de início 12/09/2016 e término do contrato 12/09/2017, conforme especificações Técnicas abaixo:

### ESPECIFICAÇÕES TÉCNICAS DOS ELEVADORES:

#### ELEVADORES DO PRÉDIO B

##### CARRO 1:

MARCA: ÓTIS

TIPO: ELEVADOR DE PASSAGEIROS;

ELEVADOR Nº 37E6041

OBRA Nº: D5153;

ANO DE FABRICAÇÃO: 1976

CAPACIDADE: 910 KG – 13 PASSAGEIROS

PARADAS: 12 PARADAS

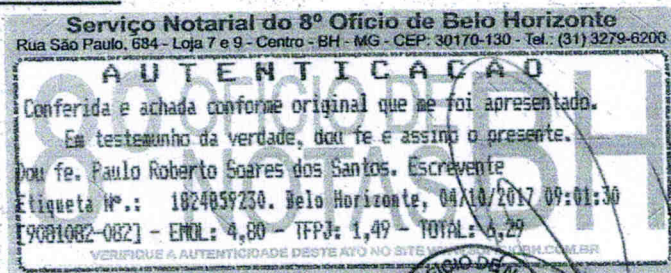



**CARRO 2:**

**MARCA:** ÓTIS  
**TIPO:** ELEVADOR DE PASSAGEIROS;  
**ELEVADOR Nº** 37E6042  
**OBRA Nº:** D5154;  
**ANO DE FABRICAÇÃO:** 1976  
**CAPACIDADE:** 910 KG – 13 PASSAGEIROS  
**PARADAS:** 12 PARADAS



**CARRO 3:**

**MARCA:** ÓTIS  
**TIPO:** ELEVADOR DE PASSAGEIROS;  
**ELEVADOR Nº** 37E6043;  
**OBRA Nº:** D5155;  
**ANO DE FABRICAÇÃO:** 1976  
**CAPACIDADE:** 910 KG – 13 PASSAGEIROS  
**PARADAS:** 12 PARADAS

**CARRO 4:**

**MARCA:** ÓTIS  
**TIPO:** ELEVADOR DE PASSAGEIROS;  
**ELEVADOR Nº** 37E6044;  
**OBRA Nº:** D5156;  
**ANO DE FABRICAÇÃO:** 1976  
**CAPACIDADE:** 910 KG – 13 PASSAGEIROS  
**PARADAS:** 12 PARADAS

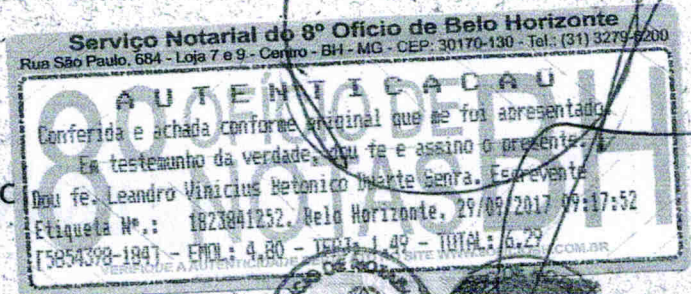

**ELEVADOR PRIVATIVO DO PRÉDIO B**

**MARCA:** SUR;  
**TIPO:** ELEVADOR DE PASSAGEIROS;  
**ELEVADOR Nº** 1209;  
**OBRA Nº:** 30528;  
**ANO DE FABRICAÇÃO:** 1976;  
**CAPACIDADE:** 630 KG – 09 PASSAGEIROS;  
**PARADAS:** 13 PARADAS

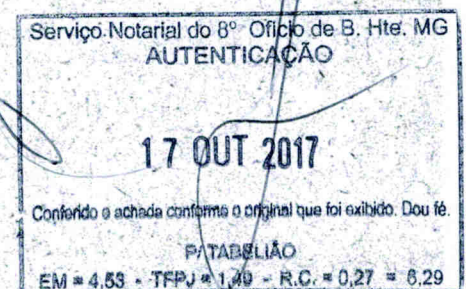



**ELEVADOR PRIVATIVO DO PRÉDIO A**

MARCA: ATLAS SCHINDLER;  
TIPO: ELEVADOR DE PASSAGEIROS;  
ELEVADOR Nº 5450;  
OBRA Nº: 43.701;  
ANO DE FABRICAÇÃO: 1951;

CAPACIDADE: 630 KG - 09 PASSAGEIROS  
PARADAS: 04 PARADAS



**ELEVADOR PRÉDIO A:**

Nº ELEVADOR: 84065;  
FABRICANTE: THYSSEN KRUPP;  
MODELO: GRIFE SKY;  
ANO DE FABRICAÇÃO: 2011  
CAPACIDADE: 750 KG - 10 PASSAGEIROS  
Nº PARADAS: : 04 PARADAS  
VELOCIDADE: 1 M/S;  
MAQUINA DE TRACÇÃO: EM-33

Nº ELEVADOR: 84066;  
FABRICANTE: THYSSEN KRUPP;  
MODELO: GRIFE SKY;  
ANO DE FABRICAÇÃO: 2011  
CAPACIDADE: 750 KG - 10 PASSAGEIROS  
Nº PARADAS: : 04 PARADAS  
VELOCIDADE: 1 M/S;  
MAQUINA DE TRACÇÃO: EM-33

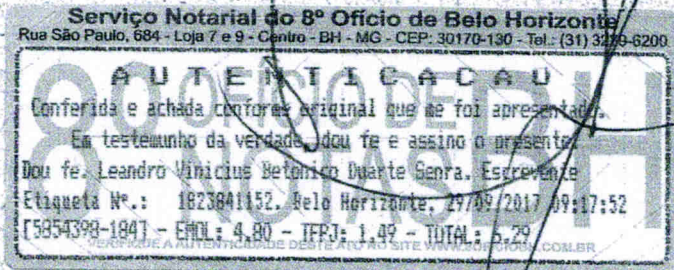

**ELEVADOR PORTADORES DE NECESSIDADES ESPECIAIS**

MARCA: AP HOME ELEVADORES;  
TIPO: PLATAFORMA (TRANSPORTE DE PORTADORES DE NECESSIDADE ESPECIAIS);  
ELEVADOR Nº 5450;  
CAPACIDADE: 300 KG  
PARADAS: 02 PARADAS

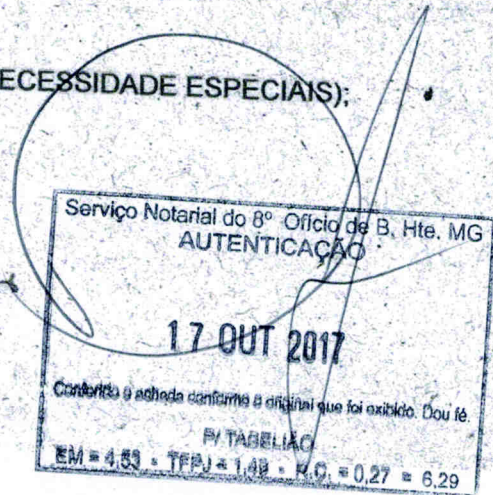





Sob a execução da Engenheira Mecânica:

Clara Otoni de Souza, inscrito no CREA/MG 205599/D, conforme Anotação de Responsabilidade Técnica ART nº: (1420160000003373498) – 12/09/2016 À 12/09/2017.

Informamos que os serviços foram prestados sem restrição e com qualidade, no período acima informado.

Atenciosamente

Departamento de Edificações e Estradas de Rodagem de Minas Gerais  
CNPJ: 17.309.790/0001-94

Selma Márcia Rocha Mylitz  
MASP: 1028578-1  
DF/GAD - Atividades Gerais

Serviço Notarial do 8º Ofício de Belo Horizonte  
Rua São Paulo, 684 - Loja 7 e 9 - Centro - BH - MG - CEP: 30170-130 - Tel: (31) 3279-6200  
**AUTENTICAÇÃO**  
Conferida e achada conforme original que se foi apresentado.  
Em testemunho da verdade, dou fé e assino a presente.  
Dou fé. Leandro Vinicius Betonico Duarte Senra, Escrevente  
Etiqueta Nº.: 1823841452. Belo Horizonte, 29/09/2017 09:17:52  
[5954398-184] - EM = 4,80 - TFPJ = 1,49 - TOTAL = 6,29



Serviço Notarial do 8º Ofício de B/Hte. MG  
**AUTENTICAÇÃO**  
**17 OUT 2017**  
Conferido e achada conforme o original que foi exibido. Dou fé.  
P/TABELIÃO  
EM = 4,53 - TFPJ = 1,49 - R.C. = 0,27 = 6,29





**Certidão de Acervo Técnico - CAT** **CREA-MG**  
 Resolução nº 1.025, de 30 de outubro de 2009  
 Conselho Regional de Engenharia e Agronomia de Minas Gerais

**CAT COM REGISTRO DE ATESTADO**  
**1420160001748**  
 Atividade concluída

CERTIFICAMOS, em cumprimento ao disposto na Resolução nº 1.025, de 30 de outubro de 2009, do Confea, que consta dos assentamentos deste Conselho Regional de Engenharia e Agronomia de Minas Gerais - CREA-MG, o Acervo Técnico do profissional GUSTAVO HENRIQUE BARRETO AMARAL..... referente à(s) Anotação(ões) de Responsabilidade Técnica - ART abaixo descrita(s):

Profissional: **GUSTAVO HENRIQUE BARRETO AMARAL**.....  
 Registro: **11.0.0000019100**..... RNP: **0807437336**.....  
 Título Profissional: **ENGENHEIRO MECANICO**.....

Número ART: **1420160000003021509**.. Tipo de ART: **Obra/Serviço - Nova ART**.....  
 Registrada em: **17/3/2016**..... Baixada em: **20/11/2015**.....  
 Forma de Registro: **Substituição**..... Participação Técnica: **Individual**.....  
 Empresa Contratada: **EGS ELEVADORES LTDA - EPP**.....

Contratante: **TRIBUNAL DE JUSTIÇA DE MINAS GERAIS**..... CPF/CNPJ: **21154554000113**  
 Logradouro: **AVENIDA AFONSO PENA**..... Nº: **1420**.....  
 Complemento: ..... Bairro: **CENTRO**.....  
 Cidade: **BELO HORIZONTE**..... UF: **MG**..... CEP: **30130-005**  
 Contrato: **347/2014**..... celebrado em ..... Vinculado à ART: **14201400000002122884**  
 Valor do contrato: **R\$ 752682,88**..... Tipo de contratante: **PESSOA JURÍDICA DE DIREITO PRIVADO**.....  
 Ação institucional: ..... Nº: .....  
 Endereço da obra/serviço: **AVENIDA DIVERSAS CIDADES**.....  
 Complemento: ..... Bairro: **DIVERSOS**.....  
 Cidade: **BELO HORIZONTE**..... UF: **MG**..... CEP: **30130-005**  
 Data Início: **21/10/2014** Conclusão efetiva: **20/11/2015** Coord. Geográficas: .....  
 Finalidade: **OUTRO**..... Código: .....  
 Proprietário: **TRIBUNAL DE JUSTIÇA DE MINAS GERAIS**..... CPF/CNPJ: **21154554000113**  
 Atividade Técnica: **EXECUÇÃO MANUTENÇÃO EQUIP. MECÂNICOS E ELETROMECÂNICOS E MÁQUINAS EM GERAL**  
**MAQ.AP.P/TRANS/ELEV.CARG.F/INDUSTR**, Quantidade **1,00**, Unidade un.....



Observações  
**PRESTAÇÃO DE SERVIÇO CONTINUOS DE MNAUTENÇÃO PREVENTIVA E CORRETIVA COM INCLUSÃO TOTAL DE PEÇAS PARA ELEVADORES TIPO PLATAFORMAS E MONTACARGA EM DIVERSAS UNIDADES DO ESTADO DE MINAS GERAIS**.....

Informações Complementares  
 O ATESTADO EMITIDO PELO PODER JUDICIARIO DO ESTADO DE MINAS GERAIS DATADO DE 26/02/2016, CITA A ART NUMERO 2122884, SENDO QUE A ART CORRETA É A 3021509.....

CERTIFICAMOS, finalmente, que se encontra vinculado à presente Certidão de Acervo Técnico - CAT, conforme selos de segurança 203884 a 203888, o documento contendo 5 folha(s), expedido pelo contratante da obra/serviço, a quem cabe a responsabilidade pela veracidade e exatidão das informações nele constantes.....

**Certidão de Acervo Técnico nº 1420160001748/2016**  
**01/04/2016, 14:01:57**

**1420160001748**

A CAT à qual o atestado está vinculado é o documento que comprova o registro do atestado no Crea.

A CAT à qual o atestado está vinculado constituirá prova da capacidade técnico-profissional da pessoa jurídica somente se o responsável técnico indicado estiver ou venha a ser integrado ao seu quadro técnico por meio de declaração entregue no momento da habilitação ou da entrega das propostas.

A CAT é válida em todo o território nacional.

A CAT perderá a validade no caso de modificação dos dados técnicos qualitativos e quantitativos nela contidos, bem como de alteração da situação do registro da ART.

A autenticidade e a validade desta certidão deve ser confirmada no site do Crea-MG ([www.crea-mg.org.br](http://www.crea-mg.org.br)) ou no site do Confea ([www.confea.org.br](http://www.confea.org.br)).

A falsificação deste documento constitui crime previsto no Código Penal Brasileiro, sujeitando o autor à respectiva ação penal.

**Conselho Regional de Engenharia e Agronomia de Minas Gerais**

Av Álvares Cabral, 1600 - Santo Agostinho - Belo Horizonte, CEP.30170-917  
 Telefone: (31)3299-8700 - Ouvidoria: 0800 283 0273 - Atendimento: 0800 031 2732 - [www.crea-mg.org.br](http://www.crea-mg.org.br)





**Serviço Notarial do 8º Ofício de Belo Horizonte**  
 Rua São Paulo, 684 - Loja 7 e 9 - Centro - BH - MG - CEP: 30170-130 - Tel.: (31) 3279-6200

**AUTENTICAÇÃO ELETRÔNICA**

Conferida e assinada conforme, nesta data, com o original do meio eletrônico verificado. Em test. da verdade, assino o presente

Dou fe. Leandro Vinicius Betonico Duarte Senra, Escrevente

Etiqueta Nº.: 1689898932, Belo Horizonte, 07/04/2016 11:02:32

[6235154-184] - EMUL: 13,74 - TFPQ: 4,31 - TOTAL: 18,05

VERIFIQUE A AUTENTICIDADE E DESTA ATÓ NO SITE [WWW.SOFICIOBH.COM.BR](http://WWW.SOFICIOBH.COM.BR)



**Serviço Notarial do 8º Ofício de Belo Horizonte**  
 Rua São Paulo, 684 - Loja 7 e 9 - Centro - BH - MG - CEP: 30170-130 - Tel.: (31) 3279-6200

\*\*\* PODER JUDICIÁRIO - TJMG - CORREGEDORIA GERAL DE JUSTIÇA \*\*\*

SERVIÇO NOTARIAL DO 8º OFÍCIO DE BELO HORIZONTE

Selo Eletrônico Nº: AL136498

Código de Segurança Nº: 0723.4626.2021.1133

Quantidade de Atos Praticados: 00001

EMUL: 9,29 - TFPQ: 2,95 - TOTAL: 12,22

Emitido em 07/04/2016 às 11:02:02 - Ato Nº: 00089/07042016

Consulte a validade deste selo no site <https://selos.tjmg.jus.br>

VERIFIQUE A AUTENTICIDADE E DESTA ATÓ NO SITE [WWW.SOFICIOBH.COM.BR](http://WWW.SOFICIOBH.COM.BR)





**PODER JUDICIÁRIO DO ESTADO DE MINAS GERAIS**  
 Diretoria Executiva de Engenharia e Gestão Predial  
 Gerência de Manutenção, Instalações Prediais e Controle do Patrimônio Imobiliário



**ATESTADO DE CAPACIDADE TÉCNICA**

ATESTAMOS, PARA OS DEVIDOS FINS, QUE A EMPRESA **EGS ELEVADORES LTDA**, INSCRITA NO CNPJ 05.379.701/0001-05, EXECUTOU SERVIÇO DE MANUTENÇÃO PREVENTIVA PERIÓDICA E CORRETIVA EVENTUAL DE ELEVADORES INSTALADOS EM DIVERSAS CIDADES, NOS TERMOS DO CONTRATO 347/2014, FIRMADO COM O TRIBUNAL DE JUSTIÇA DO ESTADO DE MINAS GERAIS.

. RESPONSÁVEL TÉCNICO: GUSTAVO HENRIQUE BARRETO AMARAL - CREA/ES: 019100 D

. PERÍODO DE EXECUÇÃO: 21/10/2014 A 20/11/2015

. ART CREA/MG: 14201400000002122884

. RELAÇÃO DE EQUIPAMENTOS:

Lote	Cidade	Edificação	Endereço	Tipo	Quant.	Marca	C (Kg)	V (m/min)	Paradas
2	Belo Horizonte	Unidade Anexo I	Rua Goiás, 229	Passageiro	4	Otis	900	45	13
	Belo Horizonte	Palácio Justiça	Av. Afonso Pena, 1420	Passageiro	1	Otis	560	60	2
	Belo Horizonte	V. Faz Pública Estadual	Rua Gonçalves Dias, 1260	Passageiro	2	Otis	560	60	16
	Belo Horizonte	Atermação	Rua Curitiba, 632	Passageiro	1	Otis	450	45	4
	Belo Horizonte	Fórum Lafayette	Av Augusto de Lima, 1549	Passageiro	4	Otis	750	89	5
	Ibiá	Fórum	Pç da Santa Cruz, s/nº	Passageiro	1	Otis	600	45	3
	Lambari	Fórum	Pç Duque de Caxias, s/nº	Passageiro	1	Otis	630	60	3
	Sacramento	Fórum	R Visconde do Rio Branco, 227	Passageiro	1	Otis	630	60	3
	São Sebastião do Paraíso	Fórum	Av. Dr José de Oliveira Brandão, s/n	Passageiro	1	Otis	750	60	3
	Uberlândia	Fórum	Pç Sérgio Pacheco, s/nº	Passageiro	1	Otis	560	89	3
	Varginha	Fórum	R Colômbia, 100	Passageiro	1	Otis	560	60	3
	Vis. Rio. Branco	Fórum	R. Eugênio de Melo, 1585	Passageiro	1	Otis	750	60	3

**Serviço Notarial do 8º Ofício de Belo Horizonte**  
 Rua São Paulo, 684 - Loja 7 e 9 - Centro - BH - MG - CEP: 30170-130 - Tel.: (31) 3279-6200  
**AUTENTICAÇÃO**  
 Conferida e achada conforme original que me foi apresentado.  
 Em testemunho da verdade, dou fe e assino o presente.  
 Dou fe. Daniele Costa Silva Santos, Escrevente  
 Etiqueta Nº.: 1684318127. Belo Horizonte, 15/03/2016 11:44:02  
 [1599912-245] - EMUL: 4,45 - TFPD: 1,38 - TOTAL: 5,83  
 VERIFIQUE A AUTENTICIDADE DESTA ATUAÇÃO EM: [WWW.MGNOTARIOS.COM.BR](http://WWW.MGNOTARIOS.COM.BR)



**Serviço Notarial do 8º Ofício de Belo Horizonte**  
 Rua São Paulo, 684 - Loja 7 e 9 - Centro - BH - MG - CEP: 30170-130 - Tel.: (31) 3279-6200  
**AUTENTICAÇÃO**  
 Conferida e achada conforme original que me foi apresentado.  
 Em testemunho da verdade, dou fe e assino o presente.  
 Dou fe. Leandro Vinicius Betonico Duarte Senra, Escrevente  
 Etiqueta Nº.: 1691827447. Belo Horizonte, 14/04/2016 10:53:47  
 [9004184-184] - EMUL: 4,45 - TFPD: 1,38 - TOTAL: 5,83  
 VERIFIQUE A AUTENTICIDADE DESTA ATUAÇÃO EM: [WWW.MGNOTARIOS.COM.BR](http://WWW.MGNOTARIOS.COM.BR)



mesmo(s) com as EGS 347/2014 em termos de recebimento e atestado de capac





**PODER JUDICIÁRIO DO ESTADO DE MINAS GERAIS**  
 Diretoria Executiva de Engenharia e Gestão Predial  
 Gerência de Manutenção, Instalações Prediais e Controle do  
 Patrimônio Imobiliário

**DESCRIÇÃO E ESPECIFICAÇÕES DOS EQUIPAMENTOS - LOTE 3**

Lote	Cidade	Edificação	Endereço	Tipo	Quant.	Marca	C (Kg)	V (m/min)	Paradas
3	Açucena	Fórum	R Getúlio Vargas, 89	Passageiro	1	Atlas Schindler	600	60	2
	Alfenas	Fórum	Pç Dr. Emilio Silveira, 314	Passageiro	1	Atlas Schindler	750	60	4
	Belo Horizonte	Unidade Goiás	R Goiás, 253	Passageiro	3	Atlas Schindler	700	120	17
	Belo Horizonte	CEOP	Av. do Contorno, 629	Passageiro	1	Atlas Schindler	560	60	5
	Belo Horizonte	Juizado Infância	Av. Olegário Maciel, 600	Passageiro	1	Atlas Schindler	280	75	4
	Belo Horizonte	JESP Consumo	R Padre Rolim, 424	Passageiro	2	Atlas Schindler	600	150	20
					1	Atlas Schindler	600	60	3
	Betim	JESP	R Inconfidência 290	Passageiro	1	Atlas Schindler	560	45	3
	Betim	Fórum	R Osvaldo Franco, 55	Passageiro	3	Atlas Schindler	560	60	6
	C. Lafaiete	Fórum	R Melvim Jones, s/nº	Passageiro	2	Atlas Schindler	750	60	6
	Cruzília	Fórum	R Cel Cornélio Maciel, 135	Passageiro	1	Atlas Schindler	560	60	3
	G. Valadares	Fórum	Pç 20º Aniversário, s/nº	Passageiro	1	Atlas Schindler	630	60	3
	Ipatinga	Fórum	Pç dos Três Poderes, s/nº	Passageiro	1	Atlas Schindler	630	60	3
	Itaúna	Fórum	Rua Dr. Augusto Gonçalves, 10	Passageiro	1	Atlas Schindler	675	60	3
	Juiz de Fora	Fórum	R Marechal Deodoro, 662	Passageiro	3	Atlas Schindler	840	60	4
	Juiz de Fora	Fórum	Av. Brasil, 1000	Passageiro	1	Atlas Schindler	700	45	3
	Paracatu	Fórum	Av. Olegário Maciel, 193	Passageiro	1	Atlas Schindler	750	60	4
	Pouso Alegre	Fórum	Av. Luiz Carlos Vilela, 245	Passageiro	3	Atlas Schindler	900	60	6
Unai	Fórum	Av. Prefeito João Costa, 250	Passageiro	1	Atlas Schindler	750	60	5	



**Serviço Notarial do 8º Ofício de Belo Horizonte**  
 Rua São Paulo, 684 - Loja 7 e 9 - Centro - BH - MG - CEP: 30170-130 - Tel: (31) 3279-8200

**AUTENTICADO**

Conferida e achada conforme original que me foi apresentado.  
 Em testemunho da verdade, dou fe e assino o presente.  
 Dou fe. Leandro Vinicius Betoni, co Quarte Sanra. Escrevente  
 Etiqueta Nº.: 1689900115. Belo Horizonte, 07/04/2016 11:03:15  
 [6235154-184] - EMUL: 4,45 - TFPD: 1,38 - TOTAL: 5,83

VERIFIQUE A AUTENTICIDADE DESTA ATÓ NO SITE WWW.8OFCIOBH.COM.BR



*JPT*



**PODER JUDICIÁRIO DO ESTADO DE MINAS GERAIS**  
 Diretoria Executiva de Engenharia e Gestão Predial  
 Gerência de Manutenção, Instalações Prediais e Controle de Patrimônio Imobiliário



DESCRIÇÃO E ESPECIFICAÇÕES DOS EQUIPAMENTOS - LOTE 4									
Lote	Cidade	Edificação	Endereço	Tipo	Quant.	Marca	C (Kg)	V (m/min)	Paradas
4	Bom Despacho	Fórum	R. Faustino Teixeira, 91	Passageiro	1	Montele	210	15	3
	Campo Belo	Fórum	R João Pinheiro, 254	Passageiro	1	Montele	210	15	2
	Carmópolis de Minas	Fórum	Pç do Carmo, 190	Passageiro	1	Montele	210	15	3
	Conselheiro Pena	Fórum	Av. Getúlio Vargas, 2051	Passageiro	1	Bass	750	1	2
	Esmeraldas	Fórum	Pç Getúlio Vargas, 60	Passageiro	1	Bass	750	1	2
	Januária	Juizado Infância	Pç Arthur Bernardes, 208	Passageiro	1	Montele	250	15	2
	Monte Azul	Fórum	Alam. Antônio Oliveira Neto, 295	Passageiro	1	Montele	250	6	2
	Mutum	Fórum	R. Dom Cavalcanti, 333	Passageiro	1	Bass	750	1	2
	Nova Serrana	Fórum	Av. Cel Pacífico P. da Fonseca, 281	Passageiro	1	Montele	210	15	2
	Pará de Minas	Fórum	Pç Afonso Pena, 15	Passageiro	1	Acesso	225	9	2
	Pedro Leopoldo	Fórum	R Cel Cândido Viana, 273	Passageiro	1	Bass	750	1	2
	Resplendor	Fórum	R. Moraes de Carvalho, 474	Passageiro	1	Montele	250	6	2
	Rio Novo	Fórum	R Visconde do Rio Branco, 157	Passageiro	1	Montele	210	15	2
	Rio Pomba	Fórum	Pç Dr. Último de Carvalho, 234	Passageiro	1	Montele	210	15	2
	Santos Dumont	Fórum	R. Galileu Fonseca, 113	Passageiro	1	Montele	210	15	2
	S. Gonçalo do Sapucaí	Fórum	R. Monsenhor Hevêncio, 10	Passageiro	1	Acesso	225	9	3
	Serro	Fórum	Pç Floriano Peixoto, 66	Passageiro	1	Montele	300	15	2
	Tarumirim	Fórum	R. Cunha, 40	Passageiro	1	Montele	210	15	2
Ubã	Fórum	Pç São Januário, 28	Passageiro	1	Montele	210	15	2	
Virginópolis	Fórum	R. Pe Félix, 362	Passageiro	1	Titã	225	9	2	

**Serviço Notarial do 8º Ofício de Belo Horizonte**  
 Rua São Paulo, 684 - Loja 7 e 9 - Centro - BH - MG - CEP: 30170-130 - Tel. (31) 3279-6200

**AUTENTICACAO**

Conferida e achada conforme original que me foi apresentado.  
 Em testemunho da verdade, dou fe e assino o presente.  
 Dou fe. Daniele Costa Silva Santos. Escrevente  
 Etiqueta N.º.: 1684318227. Belo Horizonte, 15/03/2016 11:44:02  
 [1599912-245] - EMOL: 4,45 - TFPJ: 1,38 - TOTAL: 5,83



Z.: Gestão de Contratos Equipamentos Elevadores Manutenção Videntes Div comarcas EGS 347-2014 Termos de recebimento e Atestado de capacidade técnica Atestado Capacidade.doc



**Serviço Notarial do 8º Ofício de Belo Horizonte**  
 Rua São Paulo, 684 - Loja 7 e 9 - Centro - BH - MG - CEP: 30170-130 - Tel. (31) 3279-6200

**AUTENTICACAO**

Conferida e achada conforme original que me foi apresentado.  
 Em testemunho da verdade, dou fe e assino o presente.  
 Dou fe. Leandro Virgínius Betônico Duarte Sena. Escrevente  
 Etiqueta N.º.: 1689900015. Belo Horizonte, 07/04/2016 11:03:15  
 [6235154-184] - EMOL: 4,45 - TFPJ: 1,38 - TOTAL: 5,83





**PODER JUDICIÁRIO DO ESTADO DE MINAS GERAIS**  
 Diretoria Executiva de Engenharia e Gestão Predial  
 Gerência de Manutenção, Instalações Prediais e Controle do Patrimônio Imobiliário

**DESCRIÇÃO E ESPECIFICAÇÕES DOS EQUIPAMENTOS - LOTE 5**

Lote	Cidade	Edificação	Endereço	Tipo	Quant.	Marca	C (Kg)	V (m/min)	Paradas
5	Além Paraíba	Fórum	Pç Cel Brezes, 89	Plataforma	1	Montele	250	6	2
	Araguari	Fórum	Av. Cel. Teod. P. de Araújo, 860	Plataforma	1	Montele	250	6	2
	BambuÍ	Fórum	R. Pe José Tibúrcio, 127	Plataforma	1	Vertical Tech	250	6	2
	Barbacena	Fórum	R. Belisário Pana, 456	Plataforma	1	Montele	250	6	2
	Belo Horizonte	JESP Criminal	Av. Juscelino Kubitscheck	Plataforma	1	Montele	250	6	2
	Belo Horizonte	Unidade Goiás	Goiás, 253	Montacargas	1	Montele	100	20	14
	Belo Horizonte	CEOP	Av. do Contorno, 629	Montacargas	1	Montele	300	14	2
	Belo Horizonte	Fórum Barreiro	Av. Sifrônio Brochado, 835	Montacargas	1	Montele	200	14	2
	Botelhos	Fórum	Pç Vicente Tepedino, 91	Plataforma	1	Montele	250	6	2
	Bras. de Minas	Fórum	Av. Rui Barbosa, 300	Plataforma	1	Vertical Tech	250	6	2
	Brumadinho	Fórum	R. Governador Valadares, 271	Plataforma	1	Montele	250	6	2
	Cabo Verde	Fórum	Av. P. Duvierv da S. Passos, 23	Plataforma	1	Vertical Tech	250	6	2
	Campos Altos	Fórum	R. Dr. Getúlio Portela, 65	Plataforma	1	Montele	250	6	2
	Carlos Chagas	Fórum	Pç Getúlio Vargas, 68	Plataforma	1	Montele	250	6	2
	Cataguases	Fórum	Pç Cunha Neto, s/nº	Plataforma	1	Montele	250	6	2
	Corinto	Fórum	R. Dr. Antônio Alvarenga, 235	Plataforma	1	Montele	250	6	2
	Cel Fabriciano	Fórum	R. Boa Vista, 72	Plataforma	1	Tec Lev	250	6	2
	Curvelo	Fórum	Av. Sarobá, 400	Plataforma	1	Tec Lev	250	6	2
	Eloi Mendes	Fórum	Pç do Pretório, 180	Plataforma	1	Montele	250	6	2
	Entre Rios de M	Fórum	Av. Benedito Valadares, 171	Plataforma	1	Montele	250	6	2
	Estrela do Sul	Fórum	R Francisco de Vasconcelos, 125	Plataforma	1	Montele	250	6	2
	Formiga	Fórum	R. Silvano Brandão, 102	Plataforma	1	Montele	250	6	2
	Ibirité	JESP Criminal	R. Álvaro Artur Campos, 146	Plataforma	1	Vertiline	250	6	3
	Inhapim	Fórum	R. Cel Antônio Fernandes, 246	Plataforma	1	Montele	250	6	2
	Ipanema	Fórum	Av. 7 de Setembro, 1030	Plataforma	1	Montele	250	6	2
	Itabirito	Fórum	R. João Pessoa, 251	Plataforma	1	Montele	250	6	2
	Itajubá	Anexo II Fórum	Pç Dr. Theodoriro Santiago, 90	Plataforma	1	Vajjole	250	6	4
	Itanhomi	Fórum	R. Francisco de Abreu Mafra, 80	Plataforma	1	Montele	250	6	2
	Ituiutaba	Fórum	Av. 9-A, 45	Plataforma	1	Montele	250	6	2
	Jaboticatubas	Fórum	Av. Benedito Valadares, 52	Plataforma	1	Vertical Tech	250	6	2
	Janaúba	Fórum	Av. Marechal Deodoro, 160	Plataforma	1	Vertical Tech	250	6	3
	Lima Duarte	Fórum	Pç Juscelino Kubitscheck, 55	Plataforma	1	Montele	250	6	2
	Mantena	Fórum	Pç Rômulo Campos, s/nº	Plataforma	1	Montele	250	6	2
	Matozinhos	Fórum	Pç do Rosário, 61	Plataforma	1	Vertical Tech	250	6	2
	Monte Carmelo	Fórum	R. Tito Fulgêncio, 245	Plataforma	1	Montele	250	6	2
	Montes Claros	JESP	R. Camilo Prates, 352	Plataforma	1	Montele	250	6	2
	Paraguaçu	Fórum	R. Nestor Eustáquio, 237	Plataforma	1	Tec Lev	250	6	2
	Patos de Minas	Fórum	Av. Getúlio Vargas, 245	Plataforma	1	Montele	250	6	2
	Piranga	Fórum	R. Santa Efigênia, s/nº	Plataforma	1	Vertical Tech	250	6	2
	Pirapora	Fórum	Av. Tiradentes, 300	Plataforma	1	Montele	250	6	2
	Poço Fundo	Fórum	Pç José Cristiano, 27	Plataforma	1	Montele	250	6	2
	Sto Bárbara	Fórum	R. Rabelo Horta, 52	Plataforma	1	Montele	250	6	2
	Sto Antônio do Monte	Fórum	Pç Getúlio Vargas, s/nº	Plataforma	1	Vertical Tech	250	6	2

**Serviço Notarial do 8º Ofício de Belo Horizonte**

Rua São Paulo, 684 - Lota 7 e 9 - Centro - BH - MG - CEP: 30170-040 - Tel.: (31) 3279-6200

**AUTENTICACAO**

Conferida e achata conforme original que me foi apresentado.

Em testemunho da verdade, dou fe e assino o presente.

Dou fe, Leandro Vinicius Betonico Duarte Senra. Escrevente

Etiqueta N.º.: 1431827647, Belo Horizonte, 14/04/2016 10:54:47

[9004184-184] - EMUL: 4,45 - TFPD: 1,38 - TOTAL: 5,83



Z:Gestão de Con técnica/Atestado

de capac

DE NOTAS  
79-6200  
GERAIS - R. HTE



**PODER JUDICIÁRIO DO ESTADO DE MINAS GERAIS**  
 Diretoria Executiva de Engenharia e Gestão Predial  
 Gerência de Manutenção, Instalações Prediais e Controle do  
 Patrimônio Imobiliário



Sete Lagoas	Fórum	R. Senador dos Passos, 65	Plataforma	1	Montele	250	6	2
Timóteo	Fórum	Pç Olímpica, 65	Plataforma	1	Tec Lev	250	6	2
Três Pontas	Fórum	Travessa 25 de Dezembro, 30	Plataforma	1	Montele	250	6	2
Uberaba	Fórum	R. Dr. Lauro Borges, 97	Montacargas	1	Montele	250	6	2
Uberlândia	JESP	R. Floriano Peixoto, 1125	Plataforma	1	Montele	250	6	2
Varginha	JESP	Pres. Antônio Carlos, 258, Centro	Plataforma	1	Montele	250	6	2
Viçosa	Fórum	R. Gomes Barbosa, 865	Plataforma	1	Montele	250	6	2
Visc. do Rio Branco	Fórum	Pç 28 de Setembro, 281	Plataforma	1	Montele	250	6	2

*[Signature]*  
 Antonio Betini Silva Liboredo  
 Téc. Judiciário / Eng. Mecânico

*[Signature]*  
 José Luiz de Paula Alves da Cunha  
 Gerente de Manutenção

*[Signature]*  
 Marcelo Junqueira Santos  
 Diretor Executivo de Engenharia e Gestão Predial

Data: 26/02/2016

**Serviço Notarial do 8º Ofício de Belo Horizonte**  
 Rua São Paulo, 684 - Loja 7 e 9 - Centro - BH - MG - CEP: 30170-130 - Tel: (31) 3279-6200

**AUTENTICAÇÃO**

Conferida e achada conforme original que me foi apresentado.  
 Em testemunho da verdade, dou fe e assino o presente.  
 Dou fe. Daniele Costa Silva Santos, Escrevente

Etiqueta N.º: 1684318327. Belo Horizonte, 15/03/2016 11:44:02  
 [1599912-245] - EMUL: 4,45 - TFPJ: 1,39 - TOTAL: 5,83

VERIFIQUE A AUTENTICIDADE DESTA ATÓ NO SITE WWW.OFFICIO8.COM.BR

**8º OFÍCIO DE NOTARIAS**  
 3279-6200  
**Selo de Fiscalização**  
 AUTENTICAÇÃO  
 CND 16845





PÓDOL: JUICIAIO DO ES' ADO DE MINAS GERAIS  
 Cãmara Exceçiva de Justiça e Gestão Judicial  
 Gerência de Manutenção, Instalações, Preservação e Conservação  
 Pátio nº 11

1	Montaria	1	Montaria	1	Montaria	1	Montaria	1	Montaria
2	Montaria	1	Montaria	1	Montaria	1	Montaria	1	Montaria
3	Montaria	1	Montaria	1	Montaria	1	Montaria	1	Montaria
4	Montaria	1	Montaria	1	Montaria	1	Montaria	1	Montaria
5	Montaria	1	Montaria	1	Montaria	1	Montaria	1	Montaria
6	Montaria	1	Montaria	1	Montaria	1	Montaria	1	Montaria
7	Montaria	1	Montaria	1	Montaria	1	Montaria	1	Montaria
8	Montaria	1	Montaria	1	Montaria	1	Montaria	1	Montaria
9	Montaria	1	Montaria	1	Montaria	1	Montaria	1	Montaria

**Serviço Notarial do 8º Ofício de Belo Horizonte**  
 Rua São Paulo, 684 - Lotes 7 e 9 - Centro - BH - MG - CEP: 30174-130 - Tel.: (31) 3279-6200

**AUTENTICAÇÃO**

Conferida e achada conforme original, que me foi apresentado.  
 Em testemunho da verdade, dou fe e assino o presente.  
 Dou fe. Leandro Vinicius Betônico Marques Senra, Escrevente  
 Etiqueta Nº.: 1889999915. Belo Horizonte, 07/04/2016 11:03:15  
 [6231154-194] - EML: 4,45 - TFPD: 4,39 - TOTAL: 5,85

**SELO DE FISCALIZAÇÃO**  
 AUTENTICAÇÃO  
 COI 08229

3279-6200

8º OFÍCIO DE NOTAS

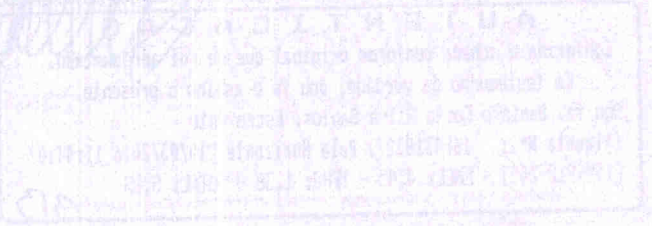





**Certidão de Acervo Técnico - CAT CREA-MG**

Resolução nº 1.025, de 30 de outubro de 2009

CAT COM REGISTRO DE ATESTADO

**1420170004867**

Atividade concluída

**Conselho Regional de Engenharia e Agronomia de Minas Gerais**

CERTIFICAMOS, em cumprimento ao disposto na Resolução nº 1.025, de 30 de outubro de 2009, do Confea, que consta dos assentamentos deste Conselho Regional de Engenharia e Agronomia de Minas Gerais - CREA-MG, o Acervo Técnico do profissional GUSTAVO HENRIQUE BARRETO AMARAL..... referente à(s) Anotação(ões) de Responsabilidade Técnica - ART abaixo descrita(s):

Profissional: **GUSTAVO HENRIQUE BARRETO AMARAL**.....  
 Registro: 11.0.0000019100..... RNP: 0807437336.....  
 Título Profissional: **ENGENHEIRO MECANICO**.....

Número ART: 1420170000003866874.. Tipo de ART: Obra/Serviço - Nova ART.....  
 Registrada em: 16/6/2017..... Baixada em: 30/12/2016.....  
 Forma de Registro: Substituição..... Participação Técnica: Individual.....  
 Empresa Contratada: **EGS ELEVADORES EIRELI**.....

Contratante: **TRIBUNAL REGIONAL DO TRABALHO**..... CPF/CNPJ: 01298583000141  
 Logradouro: **AVENIDA GETULIO VARGAS**..... Nº: 225...  
 Complemento: ..... Bairro: **FUNCIONÁRIOS**.....  
 Cidade: **BELO HORIZONTE**..... UF: **MG**..... CEP: 30112-900  
 Contrato: 14SR032..... celebrado em ..... Vinculado à ART: 14201500000002233837  
 Valor do contrato: R\$ 436284,99..... Tipo de contratante: **PESSOA JURÍDICA DE DIREITO PÚBLICO**.....  
 Ação institucional: .....  
 Endereço da obra/serviço: **AVENIDA GETULIO VARGAS**..... Nº: 225...  
 Complemento: ..... Bairro: **FUNCIONÁRIOS**.....  
 Cidade: **BELO HORIZONTE**..... UF: **MG**..... CEP: 30112-900

Data Inicio: 30/12/2014 Conclusão efetiva: 30/12/2016 Coord. Geográficas: .....  
 Finalidade: **INDUSTRIAL**..... Código: .....  
 Proprietário: **TRIBUNAL REGIONAL DO TRABALHO**..... CPF/CNPJ: 01298583000141  
 Atividade Técnica: **EXECUÇÃO EXECUÇÃO DE OBRA/SERVIÇO EQUIP. MECÂNICOS E ELETROMECAÑICOS E MÁQUINAS EM GERAL MAQ.AP.P/TRANS/ELEV.CARG.F/INDUSTR**, Quantidade 3,00, Unidade un.....

**Observações**

**SERVIÇO DE MODERNIZAÇÃO E MANUTENÇÃO EM 03 (TRES ) ELEVADORES DA MARCA THYSSENKRUPP CONFORME CONTRATO**

**Informações Complementares**

CONSTA REGISTRADO NESTE CONSELHO A RAZÃO SOCIAL EGS ELEVADORES EIRELLI SUCESSORA DE EGS ELEVADORES LTDA - EPP. A ART N.º 2233837 CITADA NO ATESTADO EMITIDO PELA JUSTICA DO TRABALHO DATADO DE 30/06/2017, FOI CANCELADA E SUBSTITUÍDA PELA ART N.3866874.....

CERTIFICAMOS, finalmente, que se encontra vinculado à presente Certidão de Acervo Técnico - CAT, conforme selos de segurança 0287855 a 0287860, o documento contendo 6 folha(s), expedido pelo contratante da obra/serviço, a quem cabe a responsabilidade pela veracidade e exatidão das informações nele constantes.....

**Certidão de Acervo Técnico nº 1420170004867/2017**

**10/07/2017, 09:32:03**

**1420170004867**

A CAT à qual o atestado está vinculado é o documento que comprova o registro do atestado no Crea.

A CAT à qual o atestado está vinculado constituirá prova da capacidade técnico-profissional da pessoa jurídica somente se o responsável técnico indicado estiver ou venha a ser integrado ao seu quadro técnico por meio de declaração entregue no momento da habilitação ou da entrega das propostas.

A CAT é válida em todo o território nacional.

A CAT perderá a validade no caso de modificação dos dados técnicos qualitativos e quantitativos nela contidos, bem como de alteração da situação do registro da ART.

A autenticidade e a validade desta certidão deve ser confirmada no site do Crea-MG ([www.crea-mg.org.br](http://www.crea-mg.org.br)) ou no site do Confea ([www.confea.org.br](http://www.confea.org.br)).

A falsificação deste documento constitui crime previsto no Código Penal Brasileiro, sujeitando o autor à respectiva ação penal.

**Conselho Regional de Engenharia e Agronomia de Minas Gerais**

Av Álvares Cabral, 1600 - Santo Agostinho - Belo Horizonte, CEP:30170-917  
 Telefone: (31)3299-8700 - Ouvidoria: 0800 283 0273 - Atendimento: 0800 031 2732 - [www.crea-mg.org.br](http://www.crea-mg.org.br)











**JUSTIÇA DO TRABALHO**  
**TRIBUNAL REGIONAL DO TRABALHO - 3ª REGIÃO**

Núcleo de Gestão Predial – Av. Contorno, 4.631 – 6º andar – Serra - BH/MG  
(31) 3228-7176 – Email. ngp@trt3.jus.br - CEP: 30.110-027



Belo Horizonte, 30 de junho de 2017.

**ATESTADO DE CONCLUSÃO DOS SERVIÇOS**

Atestamos para os devidos fins que a empresa EGS Elevadores Ltda EPP, inscrita sob o CNPJ 05.379.701/0001-05, localizada na Av. Jerônimo Monteiro, nº 124 Ed. Santa Mônica, Centro, Vitória/ES, sob a responsabilidade técnica do Engenheiro mecânico Srº Gustavo Henrique Barreto Amaral, inscrito no CREA/ES 019100/D, executou e concluiu o Serviço de Contratação de empresa para a modernização parcial de 03 (três) elevadores da marca Thyssenkrupp no valor de R\$321.085,00 (Trezentos e vinte e um mil e oitenta e cinco reais), no período de 30/12/2014 até 31/03/2016 e manutenção preventiva e corretiva, com reposição integral de peças, por 24 meses no valor de R\$115.200,00 (Cento e quinze mil e duzentos reais), no período de 30/12/2014 até 30/12/2016, no **Tribunal Regional do Trabalho da Terceira Região** – localizado na Avenida Getúlio Vargas, 225, Funcionários, Belo Horizonte/MG - conforme o contrato nº 14SR032 no valor de R\$ 436.284,99 (Quatrocentos e trinta e seis mil, duzentos e oitenta e quatro reais e noventa e nove centavos), conforme ART nº14201500000002233837.

**ESPECIFICAÇÕES TÉCNICAS DOS ELEVADORES**

**ELEVADOR 01**

Marca	ThyssenKrupp
Unidades	1
Acabamento porta pavimento	Inox com marco
Abertura porta pavimento	Abertura Central
Abertura porta cabina	Abertura Central
Entradas	17
Linha	Superdyne
Máquina de Tração	EM-62
Controle	ACVV
Cabina	Inox
Comando	ACS
Paradas	17
Modelo	Padrão - ThyssenKrupp
Destinação	Comercial
Tipo Equipamento	Passageiro
Capacidade	11 pessoas ou 825 Kg.
Velocidade	120 m/min.
Iluminação	127 volts



**Serviço Notarial do 8º Ofício de Belo Horizonte**  
Rua São Paulo, 684 - Loja 7 e 9 - Centro - BH - MG - CEP: 30170-130 - Tel.: (31) 3279-6200

**AUTENTICADO**  
Conferida e achada conforme original que me foi apresentado.  
Em testemunho da verdade, dou fe e assino o presente.  
Dou fe, Inasia Barbosa Duarte, Escrevente  
Etiqueta Nº.: 1900073237, Belo Horizonte, 03/07/2017 13:59:37  
T9069214-2141 - EMUL: 4,90 - IFFPJ: 1,49 - TOTAL: 6,29



*Eder Cesar Dias*  
Engenheiro - CREA 134.355/D - MG  
Núcleo de Gestão Predial - TRT 3ª Região







**JUSTIÇA DO TRABALHO**  
**TRIBUNAL REGIONAL DO TRABALHO - 3ª REGIÃO**

Núcleo de Gestão Predial – Av. Contorno, 4.631 – 6º andar – Serra - BH/MG  
(31) 3228-7176 – Email. ngp@trt3.jus.br - CEP: 30.110-027

**ELEVADOR 02**

Marca	ThyssenKrupp
Unidades	1
Acabamento porta pavimento	Inox com marco
Abertura porta pavimento	Abertura Central
Abertura porta cabina	Abertura Central
Entradas	17
Linha	Superdyne
Máquina de Tração	EM-62
Controle	ACVV
Cabina	Inox
Comando	ACS
Paradas	17
Modelo	Padrão - ThyssenKrupp
Destinação	Comercial
Tipo Equipamento	Passageiro
Capacidade	11 pessoas ou 825 Kg.
Velocidade	120 m/min.
Iluminação	127 volts

**ELEVADOR 03**

Marca	ThyssenKrupp
Unidades	1
Acabamento porta pavimento	Inox com marco
Abertura porta pavimento	Abertura Central
Abertura porta cabina	Abertura Central
Entradas	17
Linha	Superdyne
Máquina de Tração	EM-71
Controle	ACVV
Cabina	Inox
Comando	ACS
Paradas	17
Modelo	Padrão - ThyssenKrupp
Destinação	Comercial
Tipo Equipamento	Passageiro
Capacidade	11 pessoas ou 825 Kg.
Velocidade	120 m/min.
Iluminação	127 volts

**Serviços de modernização executados nos elevadores**

**CASA DE MÁQUINAS**

➤ **Modernização dos Quadros de Comando dos elevadores**

Instalação de novos painéis eletrônicos microprocessados, com acionamento VVVF, atualizados para uma linha / modelo que supere a geração existente, em termos técnicos e performance, melhorando assim:



*Eder Cesar Dias*  
Engenheiro - CREA 134.355/D - MG  
Núcleo de Gestão Predial - TQT 3ª Região







**JUSTIÇA DO TRABALHO**  
**TRIBUNAL REGIONAL DO TRABALHO - 3ª REGIÃO**

Núcleo de Gestão Predial – Av. Contorno, 4.631 – 6º andar – Serra - BH/MG  
(31) 3228-7176 – Email. ngp@trt3.jus.br - CEP: 30.110-027



Instalação do contato elétrico de abertura do freio em conjunto com o novo freio eletromecânico.

**CABINA**

➤ **Modernização do painel de operação**

Foram fornecidos e instalados na cabina, em substituição aos existentes, novo painel de operação com estrutura e espelho em aço inoxidável, dotado de botões de micromovimento montados sobre uma moldura de ABS, circuito eletrônico para registro das chamadas auto iluminadas na cor azul e identificação das teclas em auto relevo e em braile.

➤ **Pesador de carga**

Instalação de novo dispositivo que bloqueia a partida do elevador e sinaliza por meio de indicador visual na botoeira ou por sinal sonoro quando a carga atinge 110% (cento e dez por cento), da capacidade nominal.

➤ **Digitalizador de voz eletrônico microprocessado**

Sistema eletrônico de voz digital, informando a posição em que se encontra a cabina, o sentido do elevador, a obstrução das portas de cabina ou pavimento e informações gerais sobre o prédio.

Foi feita a substituição do sistema existente por um compatível com os novos dispositivos.

Modelo de Referência para Modernização: TK31 (Fabricante: ThyssenKrupp Elevadores S/A).

➤ **Sistema de iluminação de emergência autônomo**

Sistema de luz de emergência, que se utiliza de lâmpadas fluorescentes existentes no interior da cabina, acoplado a uma bateria de alto desempenho, garantindo alta luminosidade em caso de falta de energia elétrica.

Instalação de novo sistema de iluminação de emergência atendendo a norma NM-207/99.

➤ **Régua de segurança**

Sistema eletrônico microprocessado com emissores e receptores em infravermelho, posicionados em um perfil vertical de alumínio anodizado. e substituição da existente por régua compatível com os novos dispositivos.

➤ **Substituição da Caixa de Plugação**

Substituição das caixas de plugação para manter a comunicação do novo sistema com a cabina. Esta nova caixa atende à norma NM 207/1999.

➤ **Substituição da Corredora**

**Serviço Notarial do 8º Ofício de Belo Horizonte**  
Rua São Paulo, 684 - Loja 7 e 9 - Centro - BH - MG - CEP: 30170-130 - Tel. (31) 3279-6200

**CONFÉRMICAÇÃO**  
Conferida e achada conforme original que me foi apresentado.  
Em testemunho da verdade, dou fe e assino o presente.  
Dou fe, Paulo Roberto Soares dos Santos, Escrevente  
Etiqueta Nº.: 1802434541, Belo Horizonte, 12/07/2017 09:49:41  
[3472618-0921] - EMOL: A.80 - TFPJ: 1.49 - TOTAL: 4.29

**CONFÉRMICAÇÃO ORIGINAL**  
1040  
MATRÍCULA  
Elizabeth  
NOME  
CREA-MG

**CONFÉRMICAÇÃO**  
3279-6200  
3279-6200  
3279-6200

**CONFÉRMICAÇÃO**  
3279-6200  
3279-6200  
3279-6200

Eder Cesar Dias  
Engenheiro - CREA 134.355/D - MG  
Núcleo de Gestão Predial - TRT 3ª Região







**JUSTIÇA DO TRABALHO**  
**TRIBUNAL REGIONAL DO TRABALHO - 3ª REGIÃO**

Núcleo de Gestão Predial – Av. Contorno, 4.631 – 6º andar – Serra - BH/MG  
(31) 3228-7176 – Email. [ngp@trt3.jus.br](mailto:ngp@trt3.jus.br) - CEP: 30.110-027

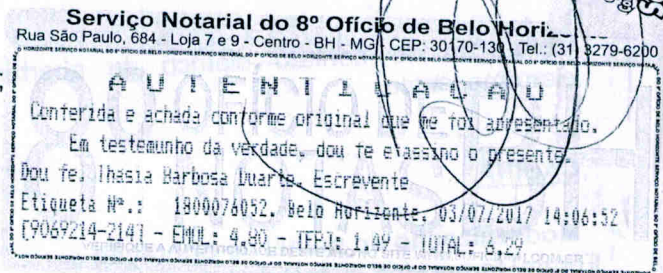

- Controle de velocidade de partida e parada;
- Redução no consumo de energia;
- Aumento da vida útil dos equipamentos;
- Nivelamento perfeito nas paradas;
- Menor índice de ruídos.

Instalação e adequação da base para o novo quadro de comando.

Juntamente com a modernização do quadro de comando, foi feita a atualização do software de controle de tráfego.

➤ **Modernização da Central Telefônica (Intercomunicador)**

A Central telefônica faz a comunicação entre a portaria, casa de máquinas e cabina. O sistema é composto por aparelhos telefônicos na portaria e casa de máquinas e equipamentos viva-voz nas cabinas.

Instalação de novo sistema de interfones compatíveis com o novo quadro de comando.

➤ **Ligações da casa de máquinas**

Foram refeitas todas as ligações do quadro de força até o quadro de comando.

➤ **Substituição da fiação do motor e rabicho elétrico**

Instalação de nova fiação elétrica de ligação de dispositivos da máquina de tração ao quadro de comando.

➤ **Pintura da máquina de tração**

Pintura da máquina de tração com tinta esmalte anticorrosiva, deixando um acabamento uniforme, renovando o visual do equipamento e protegendo a superfície.

➤ **Protetor de polia de tração**

Fornecimento e instalação de protetores de polia das máquinas e dos limitadores de velocidade conforme norma NM-207/99.

➤ **Avisos de operação e Identificação dos equipamentos**

Instalação e fornecimento das placas de identificação dos equipamentos com avisos de operações conforme especificações da norma NBR NM-207. Os rótulos, avisos e instruções de operação devem ser legíveis, facilmente compreensíveis (se necessários complementados por sinais e símbolos) e colocados em uma posição visível.

➤ **Freio eletromecânico**

Instalação de novo núcleo do freio da máquina de tração em substituição ao núcleo cônico para melhor performance.



*Eder Cesar Dias*  
Eder Cesar Dias  
Engenheiro - CREA 134.355/D - MG  
Núcleo de Gestão Predial - TRT 3ª Região







## JUSTIÇA DO TRABALHO TRIBUNAL REGIONAL DO TRABALHO - 3ª REGIÃO

Núcleo de Gestão Predial – Av. Contorno, 4.631 – 6º andar – Serra - BH/MG  
(31) 3228-7176 – Email. [ngp@trt3.jus.br](mailto:ngp@trt3.jus.br) - CEP: 30.110-027



Substituição das corredeiras instaladas na parte superior e inferior da cabina que acoplam as mesmas às guias. Será instalado o dispositivo Roller Guides na cabina.

### ➤ **Inversor do operador de portas**

Instalação de Kit VVVF para o acionamento do operador de portas, melhorando o controle da aceleração, velocidade nominal e desaceleração, através de tensão e frequência.

### ➤ **Aterramento e Balanceamento da cabina**

Instalação do sistema de aterramento da cabina. Todas as partes metálicas do elevador devem estar aterradas e ter chaves blindadas tipo NH, conforme NBR 5410 e NBR NM 207 - item

Foi feito o balanceamento do sistema da cabina e contrapeso.

## PAVIMENTOS

### ➤ **Botoeira de pavimento**

Modernização das botoeiras de pavimento, visando conferir maior resistência e durabilidade, com características antivandalismo, moldura em aço inoxidável escovado, dotadas de teclas com acionamento em micro movimento, circuito eletrônico para recebimento das chamadas, auto iluminadas por led na cor azul, com indicação de chamadas em braile.

Modelo de Referência para Modernização: Linha High Protection (Fabricante: ThyssenKrupp Elevadores S/A).

### ➤ **Indicador de pavimento**

Indicador horizontal de posição para pavimento, dotado de display digital matricial montado em espelho de aço inoxidável com visor em acrílico, indicando a posição da cabina e o sentido do deslocamento, facilitando a visualização. Para evitar obra civil, poderá ser aceita a instalação complementar de uma placa cega em aço inoxidável no fundo da placa de sinalização.

### ➤ **Rabichos para Botoeira e indicador de posição**

Instalação de novos rabichos para a interligação dos indicadores e botoeiras dos pavimentos.

## CAIXA DE CORRIDA

### ➤ **Cabo de manobra**

Substituição do cabo de manobra responsável pela comunicação da cabina com o novo quadro de comando. Cabo flexível tipo esteira multi vias.

### ➤ **Chaves de sinalização eletrônicas**

Instalação de sistemas de sensores e novas placas demarcadoras responsáveis por informar o posicionamento da cabina dentro da caixa de corrida ao novo quadro de comando.



Eder Cesar Dias  
Engenheiro - CREA 134.355/D - MG  
Núcleo de Gestão Predial - TRT 3ª Região







**JUSTIÇA DO TRABALHO  
TRIBUNAL REGIONAL DO TRABALHO - 3ª REGIÃO**

Núcleo de Gestão Predial – Av. Contorno, 4.631 – 6º andar – Serra - BH/MG  
(31) 3228-7176 – Email. [ngp@trt3.jus.br](mailto:ngp@trt3.jus.br) - CEP: 30.110-027



➤ **Pré-fiação rígida do poço**

Substituição da pré-fiação compatível com o novo sistema que interliga o quadro de comando às botoeiras, aos indicadores e aos demais dispositivos.

➤ **Limites de segurança**

Substituição das chaves limites. Sensores ligados ao quadro de comando com a finalidade de impedir que o elevador ultrapasse os extremos.

➤ **Iluminação de emergência**

Execução da iluminação auxiliar em uma prumada para ambos os elevadores conforme especificações da norma NBR NM-207.

**POÇO**

➤ **Tomada Industrial**

Instalação de nova tomada do tipo industrial com grau de proteção IP-44, 16A (2P+T) para energização de equipamentos necessários à manutenção do elevador.

➤ **Pintura fundo do poço**

Pintura do fundo do poço em tinta acrílica para ambiente interno com marcações de segurança conforme Norma NM-207. Pintura dos itens remanescentes, em zarcão anti oxidante e amarelo trator, tais como amortecedores, pé de guia e polia tensora do cabo do limitador.

**Sob a execução do Engenheiro Mecânico:**

Gustavo Henrique Barreto Amaral, conforme Anotação de Responsabilidade Técnica ART nº: (14201500000002233837) – 30/12/2014 à 30/12/2016.

Informamos que os serviços foram prestados sem restrições e com qualidade, no período acima informado.

Belo Horizonte, 30 de junho de 2017.

Atenciosamente

**Eder Cesar Dias**  
Engenheiro - CREA 134.355/D - MG  
Núcleo de Gestão Predial - TRT 3ª Região

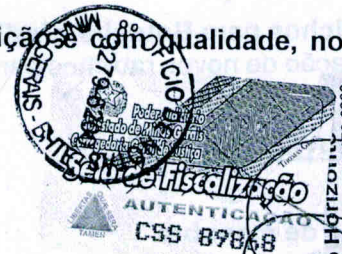

**Tribunal Regional do Trabalho da Terceira Região**

CNPJ: 01.298.583/0001-41

**Serviço Notarial do 8º Ofício de Belo Horizonte**  
Rua São Paulo, 684 - Loja 7 e 9 - Centro - BH - MG - CEP: 30170-130 - Tel.: (31) 3279-6200

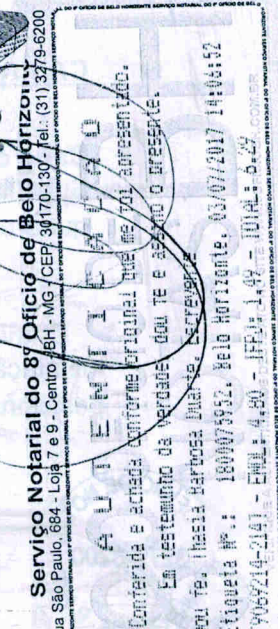





SERVIÇO PÚBLICO FEDERAL  
CONSELHO REGIONAL DE ENGENHARIA E AGRONOMIA DE MINAS GERAIS - CREA-MG

CERTIDAO DE REGISTRO E QUITACAO DE PESSOA FISICA -

NUMERO: 033191/2017

VALIDA ATE 31 DE MARCO DE 2018

O CONSELHO REGIONAL DE ENGENHARIA E AGRONOMIA DO ESTADO DE MINAS GERAIS - CREA-MG, CERTIFICA QUE O(A) PROFISSIONAL ABAIXO ENCONTRA-SE REGISTRADO(A) NESTE CONSELHO REGIONAL, NOS TERMOS DA LEI FEDERAL NRO.5.194, DE 24 DE DEZEMBRO DE 1966, COM O(S) TITULO(S) ABAIXO, POSSIBILITANDO-O(A) EXERCER SUA PROFISSAO NO ESTADO DE MINAS GERAIS, CIRCUNSCRITA(S) A(S) ATRIBUICAO(OES) CONSTANTES DE SEU REGISTRO. \* \* \* \* \*  
CERTIFICAMOS MAIS QUE O(A) CITADO(A) PROFISSIONAL ENCONTRA-SE QUITE COM SUAS ANUIDADES JUNTO AO CREA-MG E NAO POSSUI AUTO DE INFRACAO-AIN ATE A PRESENTE DATA. \* \* \* \* \*  
ESTA CERTIDAO E PARA FINS DE: DIREITO. \* \* \* \* \*

----- DADOS DO PROFISSIONAL -----

NOME DO PROFISSIONAL: CLARA OTONI DE SOUZA  
CARTEIRA: MG-205599/D REGISTRO: 04.0.0000205599 RNP: 1415537607  
DATA DO REGISTRO: 22/06/2016  
CPF: 089.271.856-09  
ENDereco: RUA HOLANDA LIMA , 194 - APTO 305  
BAIRRO: GUTIERREZ - BELO HORIZONTE - MG  
CEP: 30.441-031

----- FORMACAO -----

DATA DA COLACAO DE GRAU:16/12/2015  
ESCOLA:PONTIFICIA UNIVERSIDADE CATOLICA DE MINAS GERAIS - PUC MINAS  
TITULO:ENGENHEIRA MECANICA

----- ATRIBUICOES -----

ARTIGO 12 DA RESOLUCAO 218 DE 29.06.73, DO CONFEA.

-----  
ESTA CERTIDAO PERDERA SUA VALIDADE CASO OCORRAM QUAISQUER ALTERACOES EM SEUS DADOS ACIMA DESCRITOS. CERTIDAO EMITIDA GRATUITAMENTE PELA INTERNET. PARA CONFIRMAR A VERACIDADE DESTAS INFORMACOES ENTRE EM WWW.CREA-MG.ORG.BR - SERVICOS - CERTIDAO- VALIDAR CERTIDOES - CERTIDAO PROFISSIONAL, COM O NUMERO 033191/2017 . FONE PARA CONTATO 0800-0312732. EMITIDA EM: 19 DE JULHO DE 2017 \* \* \* \* \*

-----  
E DISPENSAVEL A ASSINATURA NESTE DOCUMENTO, CONFORME PORTARIA NRO. 290 DE 29/11/2012. A FALSIFICACAO DESTE DOCUMENTO CONSTITUI-SE EM CRIME PREVISTO NO CODIGO PENAL BRASILEIRO, SUJEITANDO O AUTOR A ACAO PENAL CABIVEL. \* \* \* \* \*

----- FIM -----





SERVIÇO PÚBLICO FEDERAL  
CONSELHO REGIONAL DE ENGENHARIA E AGRONOMIA DE MINAS GERAIS - CREA-MG

CERTIDAO DE REGISTRO E QUITACAO DE PESSOA FISICA -

NUMERO: 029857/2017

VALIDA ATE 31 DE MARCO DE 2018

O CONSELHO REGIONAL DE ENGENHARIA E AGRONOMIA DO ESTADO DE MINAS GERAIS - CREA-MG, CERTIFICA QUE O(A) PROFISSIONAL ABAIXO ENCONTRA-SE REGISTRADO(A) NESTE CONSELHO REGIONAL, NOS TERMOS DA LEI FEDERAL NRO.5.194, DE 24 DE DEZEMBRO DE 1966, COM O(S) TITULO(S) ABAIXO, POSSIBILITANDO-O(A) EXERCER SUA PROFISSAO NO ESTADO DE MINAS GERAIS, CIRCUNSCRITA(S) A(S) ATRIBUICAO(OES) CONSTANTES DE SEU REGISTRO. \* \* \* \* \*

CERTIFICAMOS MAIS QUE O(A) CITADO(A) PROFISSIONAL ENCONTRA-SE QUITE COM SUAS ANUIDADES JUNTO AO CREA-MG E NAO POSSUI AUTO DE INFRACAO-AIN ATE A PRESENTE DATA. \* \* \* \* \*  
ESTA CERTIDAO E PARA FINS DE: DIREITO. \* \* \* \* \*

----- DADOS DO PROFISSIONAL -----

NOME DO PROFISSIONAL: GUSTAVO HENRIQUE BARRETO AMARAL  
CARTEIRA: ES-19100/D REGISTRO: 11.0.0000019100 RNP: 0807437336  
DATA DO REGISTRO: 09/06/2009  
NUMERO DO VISTO: 39709 DATA DO VISTO: 26/12/2013  
CPF: 096.553.487-17  
ENDERECO: RUA MARIA ELEONORA PEREIRA , 1170 - APTO 203  
BAIRRO: JARDIM DA PENHA - VITORIA - ES  
CEP: 29.060-180

----- FORMACAO -----

DATA DA COLACAO DE GRAU:31/08/2006  
ESCOLA:UNIVERSIDADE FEDERAL DO ESPIRITO SANTO  
TITULO:ENGENHEIRO MECANICO

----- ATRIBUICOES -----

LEI: 0000 DECRETO: 00000 RESOLUCAO: 218 ARTIGO: 12

-----  
ESTA CERTIDAO PERDERA SUA VALIDADE CASO OCORRAM QUAISQUER ALTERACOES EM SEUS DADOS ACIMA DESCRITOS. CERTIDAO EMITIDA GRATUITAMENTE PELA INTERNET. PARA CONFIRMAR A VERACIDADE DESTAS INFORMACOES ENTRE EM WWW.CREA-MG.ORG.BR - SERVICOS - CERTIDAO- VALIDAR CERTIDOES - CERTIDAO PROFISSIONAL, COM O NUMERO 029857/2017 . FONE PARA CONTATO 0800-0312732. EMITIDA EM: 23 DE JUNHO DE 2017 \* \* \* \* \*

-----  
E DISPENSAVEL A ASSINATURA NESTE DOCUMENTO, CONFORME PORTARIA NRO. 290 DE 29/11/2012. A FALSIFICACAO DESTE DOCUMENTO CONSTITUI-SE EM CRIME PREVISTO NO CODIGO PENAL BRASILEIRO, SUJEITANDO O AUTOR A ACAO PENAL CABIVEL. \* \* \* \* \*

----- FIM -----





SERVIÇO PÚBLICO FEDERAL  
CONSELHO REGIONAL DE ENGENHARIA E AGRONOMIA DE MINAS GERAIS - CREA-MG

CERTIDAO DE REGISTRO E QUITACAO DE PESSOA JURIDICA

NUMERO: 023668/2017

VALIDA ATE 31 DE MARCO DE 2018

CERTIFICAMOS QUE A PESSOA JURIDICA ABAIXO CITADA ENCONTRA-SE REGISTRADA NESTE CONSELHO, PARA EXERCER ATIVIDADE(S) TECNICA(S) LIMITADA(S) A COMPETENCIA LEGAL DE SEU(S) \* RESPONSAVEL(EIS) TECNICO(S) NOS TERMOS DA LEI N. 5194, DE 24 DE DEZEMBRO DE 1966. CERTIFICAMOS AINDA, FACE AO DISPOSTO NOS ARTIGOS 67, 68 E 69 DA CITADA LEI, QUE A REFERIDA PESSOA JURIDICA, BEM COMO SEU(S) RESPONSAVEL(EIS) TECNICO(S), ENCONTRAM-SE QUITES COM O CREA-MG, ESTANDO LEGALMENTE HABILITADOS PARA O EXERCICIO DE SUAS ATIVIDADES E QUE A SUA CAPACIDADE TECNICO-PROFISSIONAL E COMPROVADA PELO CONJUNTO DOS ACERVOS TECNICOS DOS PROFISSIONAIS CONSTANTES DE SEU QUADRO TECNICO, O QUAL PODERA SER OBTIDO ATRAVES DA CERTIDAO DE QUADRO TECNICO. CERTIFICAMOS MAIS, QUE PARA EXECUTAR QUAISQUER OBRAS E/OU SERVICOS TECNICOS A PESSOA JURIDICA DEVERA TER A PARTICIPACAO REAL, EFETIVA E INSOFISMAREL DO(S) RESPONSAVEL(EIS) TECNICO(S) A SEGUIR CITADO(S) OBSERVADA A COMPETENCIA LEGAL DE CADA UM DELES, E QUE ESTA CERTIDAO PERDERA A VALIDADE CASO OCORRA QUALQUER MODIFICACAO POSTERIOR DOS ELEMENTOS CADASTRAIS NELA CONTIDOS, E DESDE QUE NAO REPRESENTEM A SITUACAO CORRETA OU ATUALIZADA DO REGISTRO. \* \* \* \* \* ESTA CERTIDAO E PARA FINS DE: DIREITO \* \* \* \* \*

RAZAO SOCIAL: EGS ELEVADORES EIRELI  
ENDERECO: AV JERONIMO MONTEIRO, 124 SALA 705 CENTRO  
VITORIA - ES CEP: 29010002  
CNPJ: 05.379.701/0001-05 PROCESSO: 00023914  
REGISTRO NO CREA-MG: 058942 EXPEDIDO EM: 07/01/2014  
CAPITAL SOCIAL: R\$600.000,00 (SEISCENTOS MIL REAIS )

----- RESPONSAVEL(EIS) TECNICO(S) : -----

NOME: GUSTAVO HENRIQUE BARRETO AMARAL  
TITULO: ENGENHEIRO MECANICO  
INCLUIDO COMO RT DA EMPRESA EM 07/01/2014  
CARTEIRA: 19100/D EXPEDIDA EM 09/06/2009 PELO CREA-ES  
RNP: 0807437336  
VISTO 39709 EM 26/12/2013

ATRIBUICOES: LEI: 0000 DECRETO: 00000 RESOLUCAO: 218 ARTIGO: 12 \*

-----  
NOME: CLARA OTONI DE SOUZA  
TITULO: ENGENHEIRA MECANICA  
INCLUIDO COMO RT DA EMPRESA EM 01/09/2016  
CARTEIRA: 205599/D EXPEDIDA EM 22/06/2016 PELO CREA-MG  
RNP: 1415537607

ATRIBUICOES:ARTIGO 12 DA RESOLUCAO 218 DE 29.06.73, DO CONFEA.  
\*\*\*\* OBS: ALERTAMOS, POR FORCA DO CODIGO PENAL E DOS ARTIGOS 90 E 94 DA LEI N. 8666/93, QUE O PROFISSIONAL CITADO ACIMA E TAMBEM RESPONSAVEL TECNICO DA(S) SEGUINTE(S) FIRMA(S) OU EMPRESA(S): \* \* \* \* \* ELEVADORES VILLARTA LTDA

----- continua ...





SERVIÇO PÚBLICO FEDERAL  
CONSELHO REGIONAL DE ENGENHARIA E AGRONOMIA DE MINAS GERAIS - CREA-MG

CERTIDAO DE REGISTRO E QUITACAO DE PESSOA JURIDICA

NUMERO: 023668/2017

VALIDA ATE 31 DE MARCO DE 2018

----- OBJETIVO SOCIAL: -----  
43.29 1/03: INSTALACAO, MANUTENCAO E REPARACAO DE ELEVADORES, ESCADAS E ES TEIRAS ROLANTES. ESTA SUBCLASSE COMPREENDE A MONTAGEM, INSTALACAO E REPARACAO DE EQUIPAMENTOS INCORPORADOS AS CONSTRUCOES, COMO ELEVADORES, ESCADAS E ESTEI RAS ROLANTES, PORTAS AUTOMATICAS E GIRATORIAS, ETC., MODERNIZACAO, MANUTENCAO E CONSERVACAO; 43.29.1/99: OUTRAS OBRAS DE INSTALACOES EM CONSTRUCOES NAO ES PECIFICADOS ANTERIORMENTE; 42.13 8/00: OBRAS DE URBANIZACAO RUAS, PRACAS E CALCADAS; 82.99 7/99: OUTRAS ATIVIDADES DE SERVICOS PRESTADOS PRINCIPALMENTE AS EMPRESAS NAO ESPECIFICADAS ANTERIORMENTE; 42.13 8/00: ORAS DE \* URBANIZACAO RUAS, PRACAS E CALCADAS; 43.22 3/02: INSTALACAO E MANUTENCAO DE SISTEMAS CENTRAIS DE AR CONDICIONADO, DE VENTILACAO E REFRIGERACAO. \* \* \* \* \*

----- NOTIFICACAO PREVENTIVA: -----  
CERTIFICAMOS QUE A EMPRESA EM EPIGRAFE ESTA HABILITADA PARA ATUAR NAS ATIVIDADES DE SEU OBJETO SOCIAL COM PROFISSIONAL HABILITADO PELO SISTEMA CONFEA/CREA. INFORMAMOS QUE A EMPRESA DEVERA INDICAR OUTRO PROFISSIONAL ANTES DE VIR A EXERCER ATIVIDADES QUE EXTRAPOLEM AS ATRIBUICOES DO SEU RESPONSAVEL TECNICO, DE ACORDO COM O PREVISTO NOS ART. 6 , 'E', ART. 7, CAPUT E P.U., P.U. DO ART 8 E ART. 59 DA LEI 5.194/66 E P.U. DO ART. 13 DA RESOLUCAO 336/89 DO CONFEA, SOB PENA DE SANCOES ADMINISTRATIVAS, CIVEIS E/OU PENAS APLICAVEIS A ESPECIE. \* \* \* \* \*

-----  
CERTIDAO EMITIDA GRATUITAMENTE PELA INTERNET. PARA CONFIRMAR A VERACIDADE DESTAS INFORMACOES ENTRE EM WWW.CREA-MG.ORG.BR - CERTIDOES - VALIDACAO DE CERTIDOES - CERTIDAO DE REGISTRO E QUITACAO DE EMPRESAS, COM O NUMERO 023668/2017 FONE PARA CONTATO 0800-0312732. EMITIDA EM: 19 DE OUTUBRO DE 2017 \* \* \* \* \*

-----  
E DISPENSAVEL A ASSINATURA NESTE DOCUMENTO, CONFORME PORTARIA Nº 290 DE 29/11/2012. A FALSIFICACAO DESTA DOCUMENTO CONSTITUI-SE EM CRIME PREVISTO NO CODIGO PENAL BRASILEIRO, SUJEITANDO O AUTOR A ACAO PENAL CABIVEL. \* \* \* \* \*

----- FIM -----