



PODER JUDICIÁRIO
TRIBUNAL REGIONAL DO TRABALHO – 3ª REGIÃO

CONSTRUÇÃO DO ANEXO AO FÓRUM DA JUSTIÇA DO TRABALHO DE JOÃO MONLEVADE

Endereço: Rua Ricardo Leite, 262 - João Monlevade - MG

Licitação: TP 01/13 - 12 de novembro de 2013

Contrato: 13SR033

Início da Obra: 1º de julho de 2015

Trata de empreitada por preço global para construção de prédio anexo ao Fórum da Justiça do Trabalho de João Monlevade/ MG. A construção visa à ampliação do Fórum da Justiça do Trabalho, atualmente funcionando em sede própria em dois andares que não mais comportava a demanda para os postos de trabalho, guarda de processos e espaço adequado para o público, com prejuízos operacionais significativos, de segurança, de conforto e de funcionalidade nos espaços disponíveis nas instalações. O objeto foi a construção de edificação anexa com área de 360,87 m² onde funcionará o Núcleo do Foro, serviços auxiliares e de apoio e arquivo de forma a viabilizar, posteriormente, adaptação e reforma da sede atual em funcionamento, onde cada andar poderá ser adaptada para uma Vara com as respectivas salas de audiências, secretaria e gabinetes, além de proporcionar vaga de garagem para Juízes, Diretores e Chefe do Núcleo.

A contratada foi a Scallberi Construções e Serviços - EPP., CNPJ nº 14.015.461/0001-42, com sede na Rua João Dornelas, 419 – Loja A, Bairro Dornelas, Muriaé - MG, Tel (32) 3722-5596, sócios o Sr. Paulo de Jesus Berizonzi, CPF nº 006.660.916-09, Cel. (32) 9953-4686 e o Sr. Welerson Scalla, Cel. (32) 99966-1676 e tendo como responsável técnico e engenheiro de obras Nivercino Alves de Abreu Filho, CREA 33.270/D, ART nº1420150000002585681, CEI 51.231.42258/70, Alvará C091/15, PPCI PTS 91/16. Valor de empreitada por preço global desonerada: R\$ 617.560,72. Valor da empreitada por preço global com o projeto básico alterado: R\$ 714.090,09. Valor final reajustado R\$ 792.983,45.

Gestor: Eng.^o Hudson Luiz Guimarães – CREA-MG 44.795/D

Fiscal: Eng.^a Rosilene da Gloria Parreira – CREA 58.000/D

Projeto: Arq. Simone Maria Alvim Borges - CAU A89582-2



PODER JUDICIÁRIO TRIBUNAL REGIONAL DO TRABALHO – 3ª REGIÃO

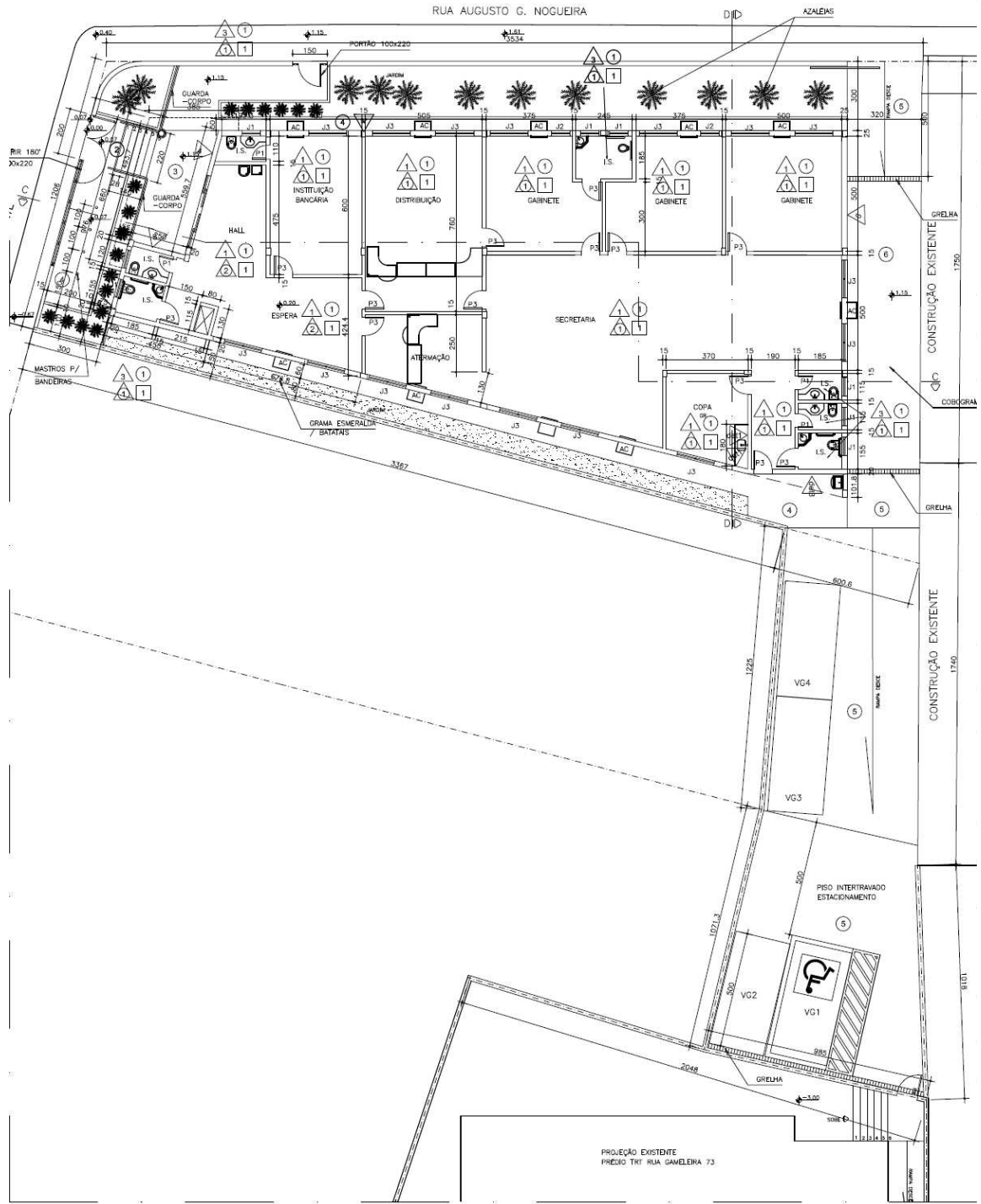

PLANTA PAVIMENTO TÉRREO – ANEXO – RUA RICARDO LEITE
ESC. 1:100
ÁREA: 379,85 m²



PODER JUDICIÁRIO
TRIBUNAL REGIONAL DO TRABALHO – 3ª REGIÃO

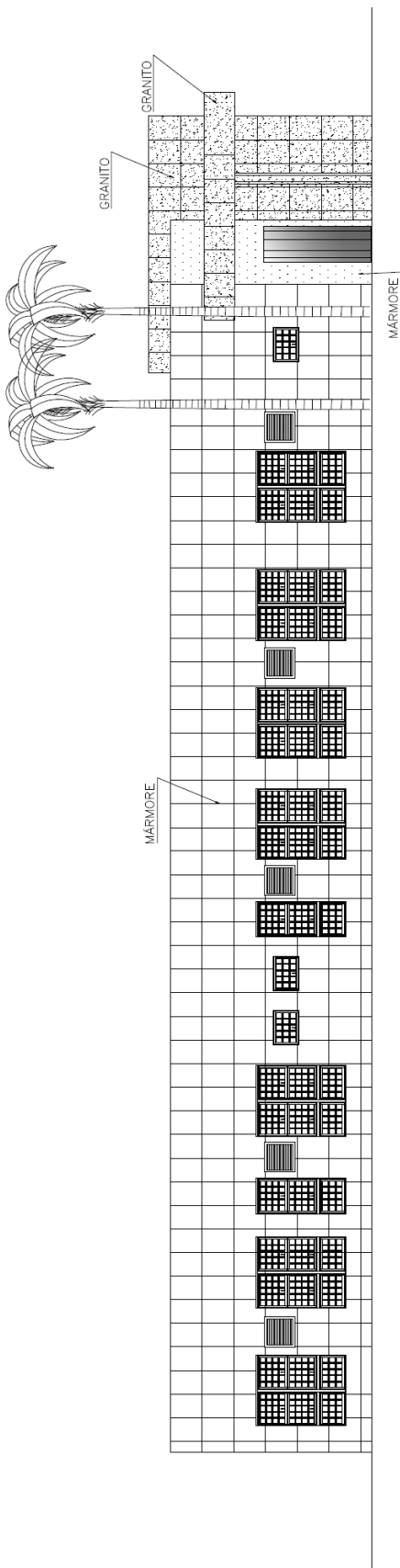

FACHADA RUA AUGUSTO G. NOGUEIRA

ESC. 1:100

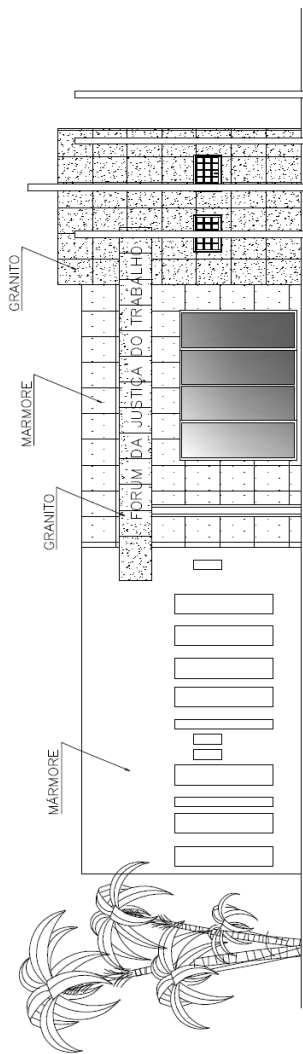

FACHADA RUA RICARDO LEITE

ESC. 1:100

