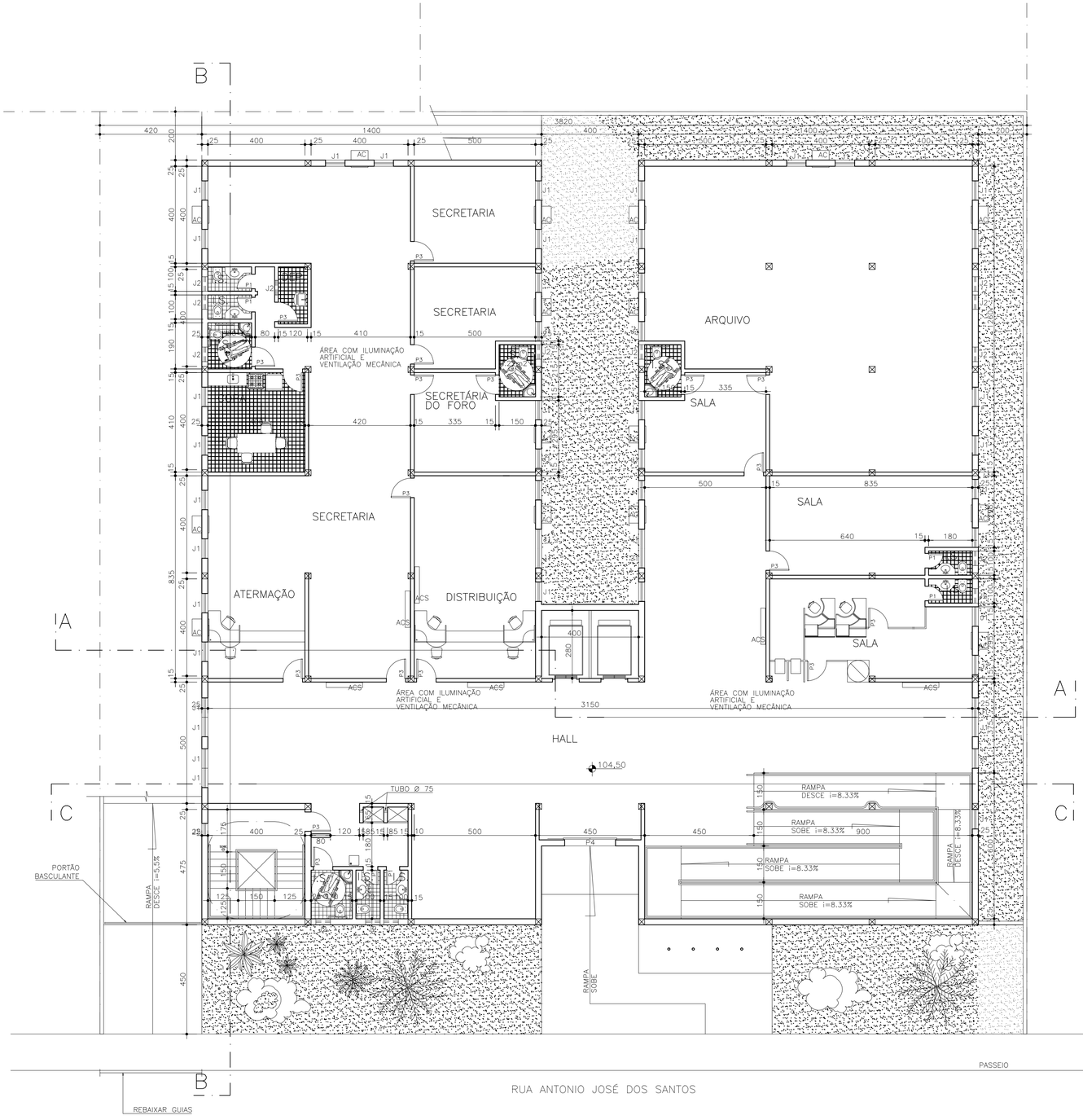

PLANTA 1° PAVIMENTO

ESC. 1:100
ÁREA: 921.80 m2

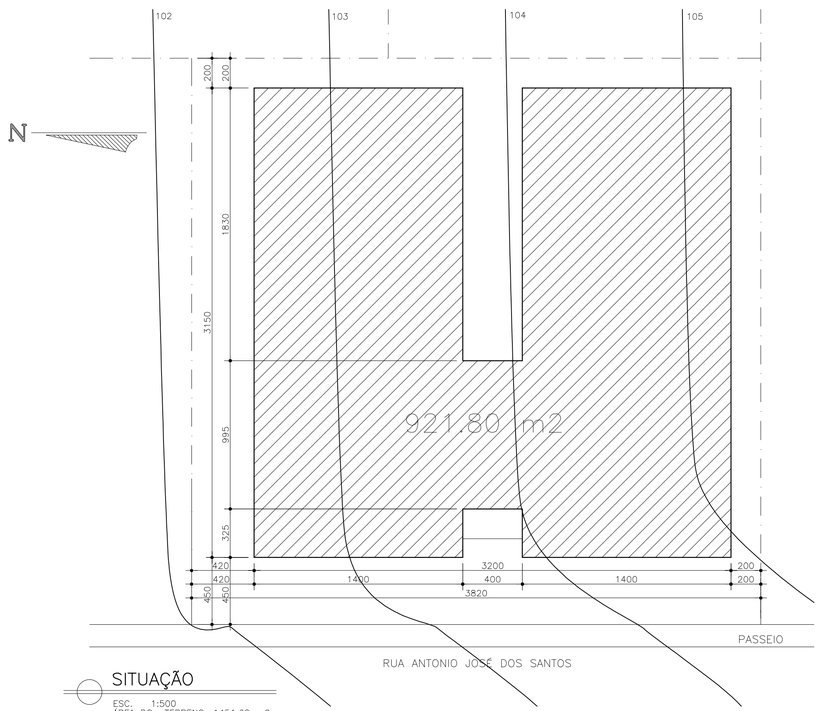

SITUAÇÃO

ESC. 1:500
ÁREA DO TERRENO: 1451.60 m2
ÁREA DE PROJEÇÃO: 921.80 m2
ÁREA CONSTRUÍDA: 4253.38 m2

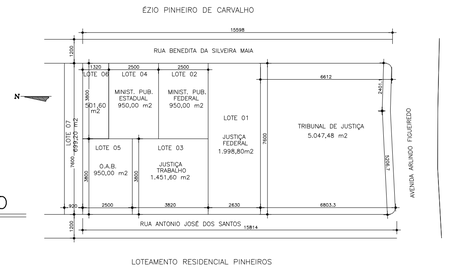

LOCALIZAÇÃO

ESC. 1:1500

LEGENDA

J1 – 80 x 210
J2 – 60 x 60
J3 – 80 X 157.5

PI – 60 x 210
P3 – 80 x 210
P4 – 210 x 220

AC – APARELHO DE AR CONDICIONADO
ACS – SPLIT 2,5 TR
–

PARA USO DA PREFEITURA

ENDEREÇO DA OBRA: RUA ANTÔNIO JOSÉ DOS SANTOS		QUADRA: –	LOTE: 03
ÁREA DO LOTE: 1451.60 m2	ÁREA A CONSTRUIR: 4253.38 m2	– –	ZONA –
ÁREA DE PROJEÇÃO: 921.80 m2	ÁREA A ACRESCENTAR: –	No. DE PAVIMENTOS: 04	
TAXA DE OCUPAÇÃO: 63.50%	COEF. DE APROV.: 2.93	ÁREA TOTAL: 4253.38 m2	ESCALA: INDICADA
PROPRIETÁRIO: TRIBUNAL REGIONAL DO TRABALHO DA TERCEIRA REGIÃO DES. PAULO ROBERTO SIFUENTES COSTA, PRESIDENTE DR. LUÍS PAULO GARCIA FALEIRO, DIRETOR-GERAL		C.N.P.J.: 01.298.583/0001-41	
RESPONSÁVEL P/ PROJETO: HUDSON LUIZ GUIMARÃES, DIRETORIA DA SECRETARIA DE ENGENHARIA		CREA: 44795/D-MG	
TÍTULO: PROJETO ARQUITETÔNICO DE APROVAÇÃO INICIAL FÓRUM DA JUSTIÇA DO TRABALHO DE PASSOS		DATA: OUTUBRO/2008	
CONTEÚDO: PLANTA 1° PAVIMENTO PLANTA DE LOCALIZAÇÃO E PLANTA DE SITUAÇÃO		FOLHA: 1/5	
USO: INSTITUCIONAL	DESENHO: LUIZIANA		

ARQ:/Projeto/Varas/Passos/RAntonioJosedosSantos/ProjAprovaçãoOUT08