

CORTE BB
ESC. 1:100

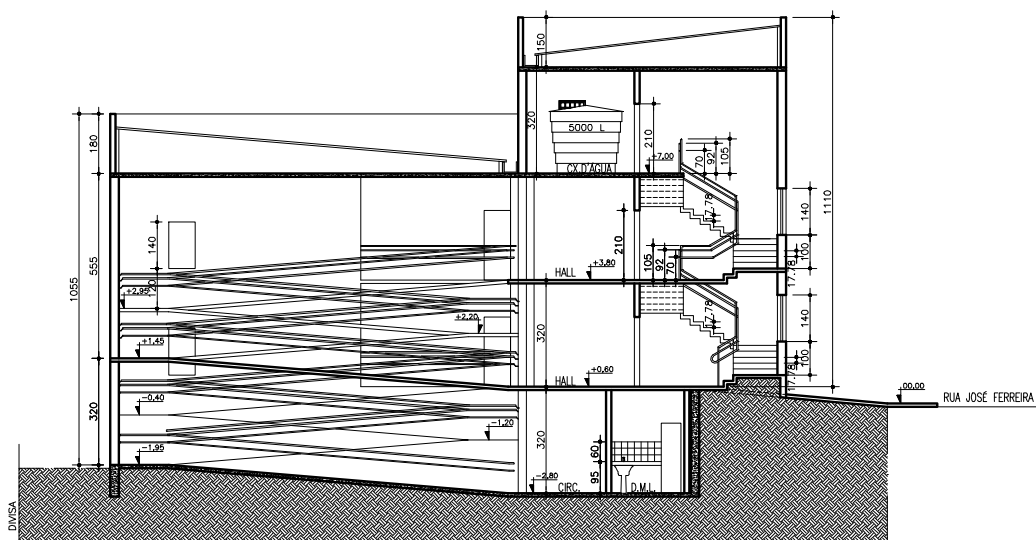

CORTE AA
ESC. 1:100

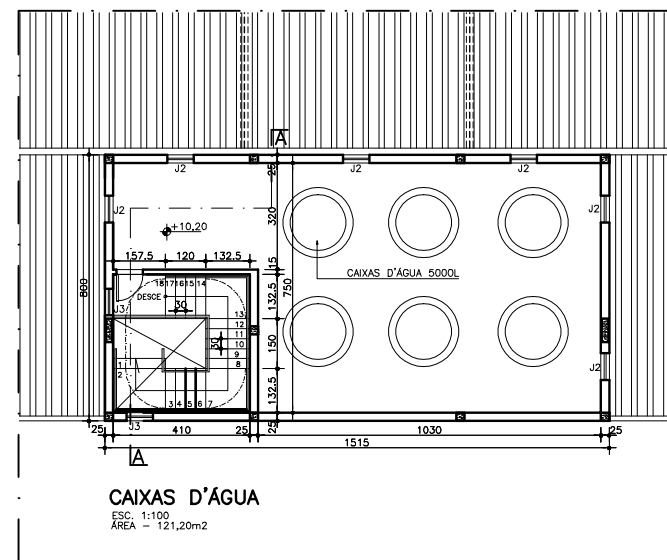

CAIXAS D'ÁGUA
ESC. 1:100
ÁREA = 121,20m²

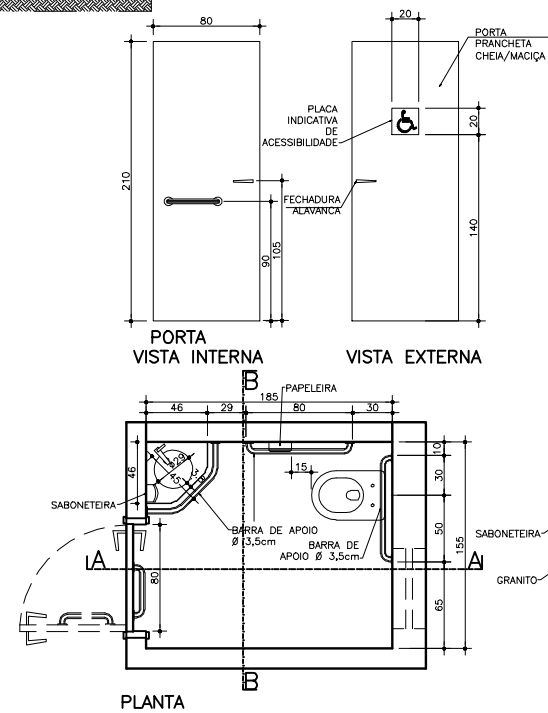

DET. BANHEIRO ADAPTADO
ESC. 1:25

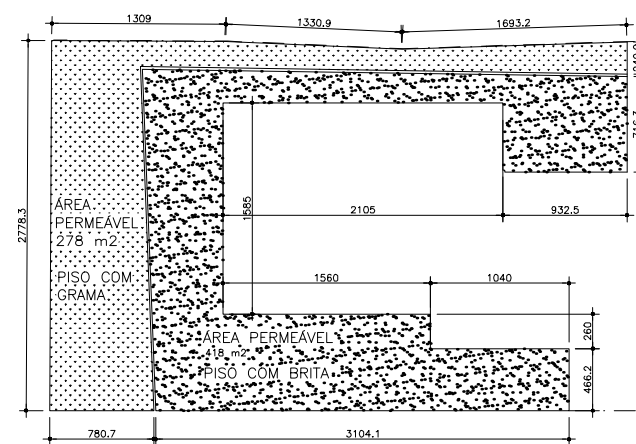

PLANTA PAVIMENTO INFERIOR - ÁREA PERMEÁVEL
ESC. 1:250
ÁREA PERMEÁVEL PAV.INFERIOR - 696 m²

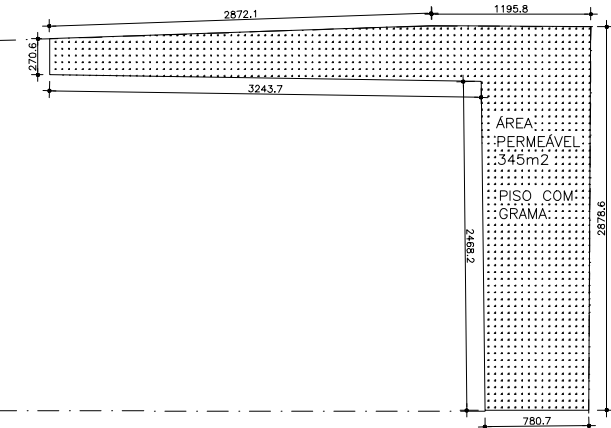

PLANTA 1º PAVIMENTO - ÁREA PERMEÁVEL
ESC. 1:250
ÁREA PERMEÁVEL 1º PAVIMENTO - 345 m²

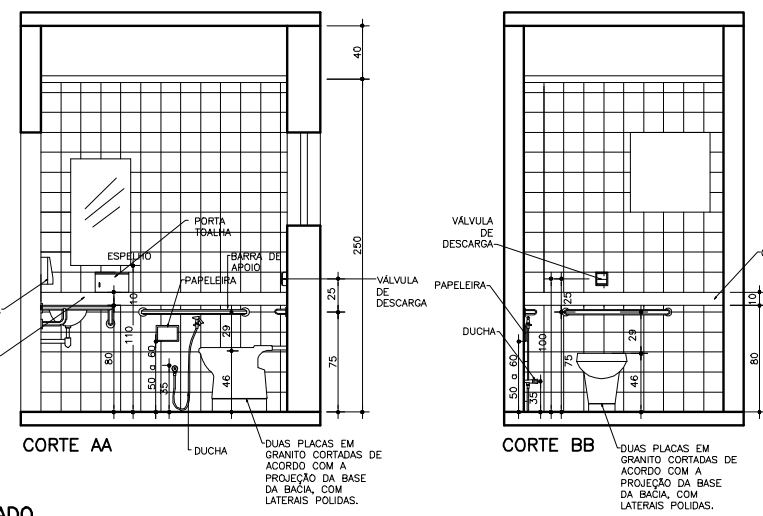

RESPONSÁVEL TÉCNICO	HUDSON LUIZ GUIMARÃES	CREA	44.795/D
PROPRIETÁRIO	UNIÃO FEDERAL - TRT - 3ª. REGIÃO	C.ISS.	-
DES. EDUARDO AUGUSTO LOBATO PRESIDENTE	DR. LUIS PAULO GARCIA FALERO DIRETOR GERAL	RG	-
ENDEREÇO	AV. GETÚLIO VARGAS, 225 - BELO HORIZONTE	CNPJ	01.298.583/0001-41
TÍTULO	CORTES AA E BB, DETALHES BANHEIRO ADAPTADO, PLANTA ÁREA PERMEÁVEL		
TÍTULO	APROVAÇÃO INICIAL	DATA	SET/10
FÓRUM DA JUSTIÇA DO TRABALHO DE RIBEIRÃO DAS NEVES		FOLHA	3/4