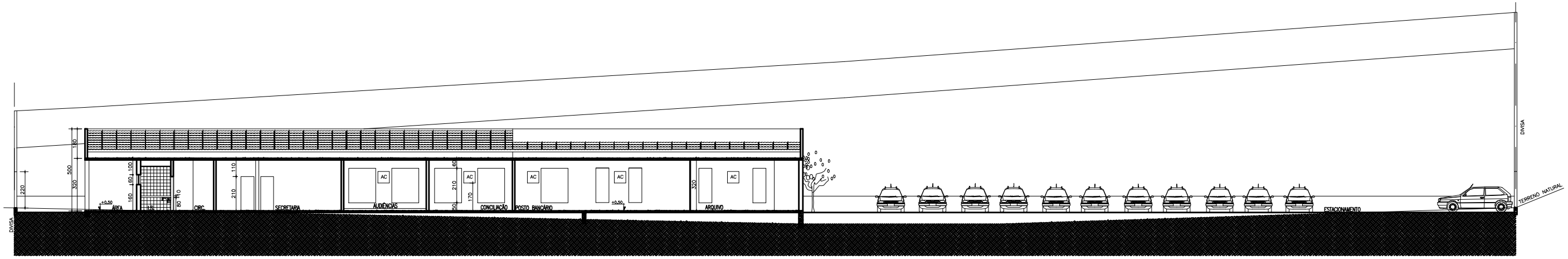

CORTE AA
ESCALA 1:100

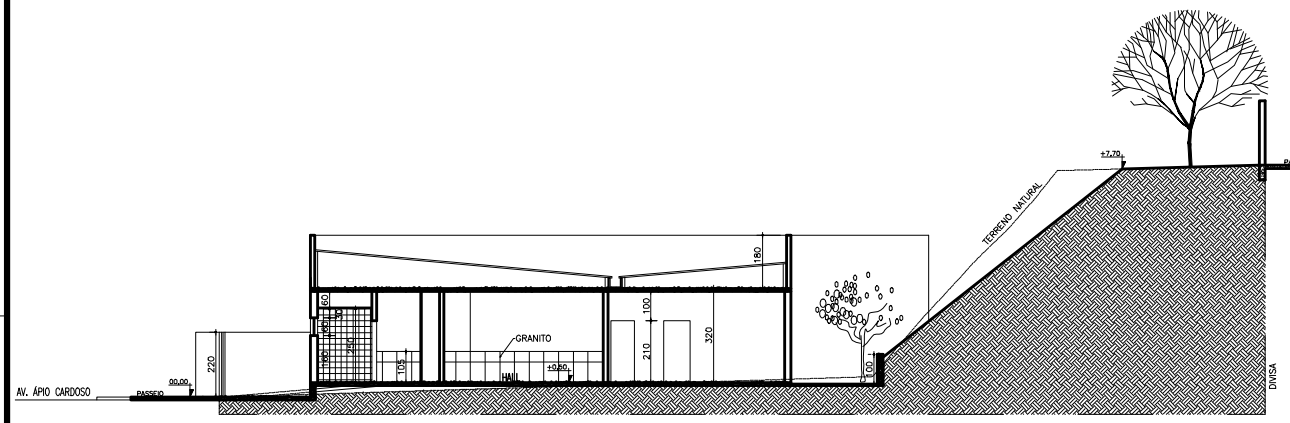

CORTE BB
ESCALA 1:100

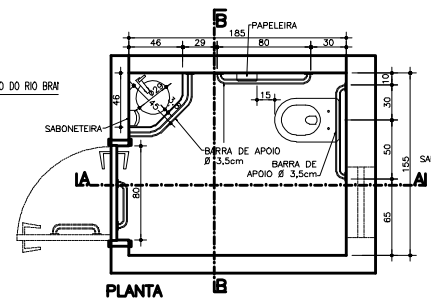

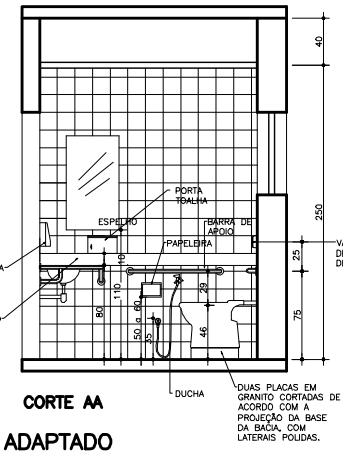

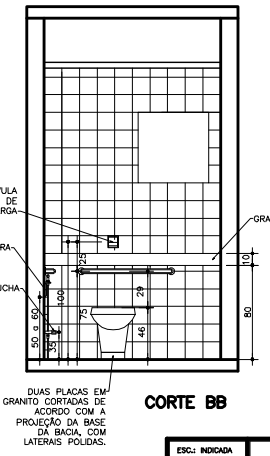

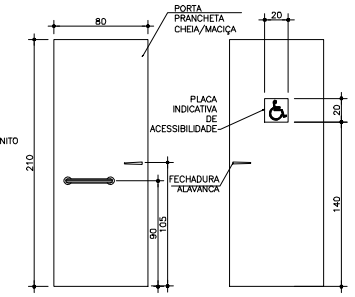

DETALHE BANHEIRO ADAPTADO
ESCALA 1:25

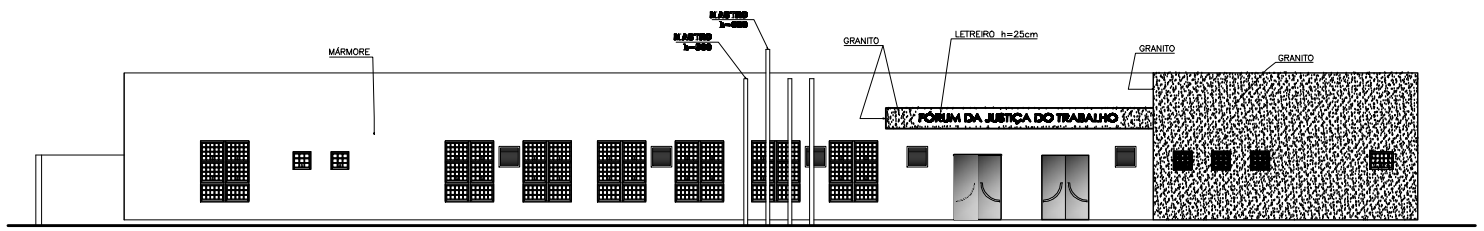

FACHADA
ESCALA 1:100

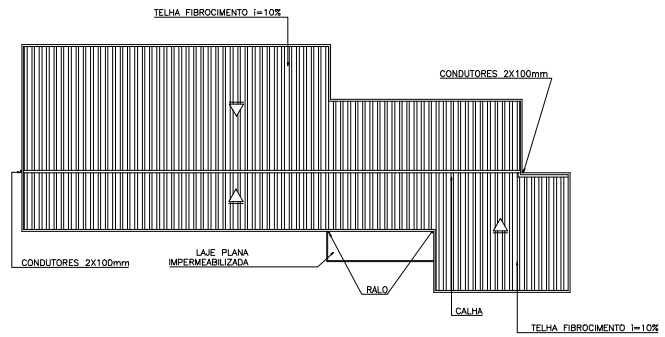

COBERTURA
ESCALA 1:250

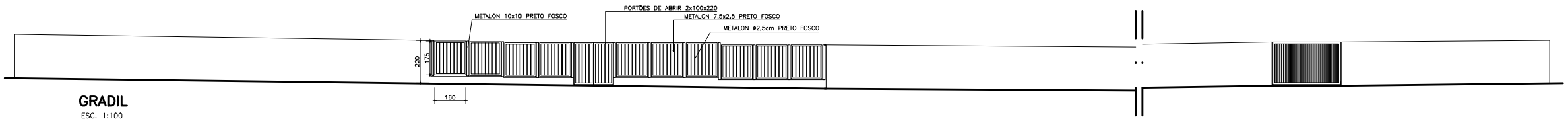

GRADIL
ESC. 1:100

ESC.: INDICADA	PROJETO ARQUITETÔNICO	FOLHA 02/02
DATA: FEV/2011		
DES: SIMONE		

PLANTA PAV. TÉRREO, SITUAÇÃO, PERFIS DO TERRENO

PROPR.: UNIÃO FEDERAL
TRIBUNAL REGIONAL DO TRABALHO – 3ª REGIÃO

LOCAL: AV. ÁPIO CARDOSO – S/N – CENTRO
CAXAMBU MG

SITUAÇÃO:

VIDE PRANCHA 01/03

DECLARO QUE A APROVAÇÃO DO PROJETO NÃO IMPLICA O RECONHECIMENTO, POR PARTE DA PREFEITURA, NO DIREITO DE PROPRIEDADE DO TERRENO.

JUSTIÇA DO TRABALHO
TRIBUNAL REGIONAL DO TRABALHO – 3ª REGIÃO

PROPRIETÁRIO: DES. EDUARDO AUGUSTO LOBATO
PRESIDENTE DO TRT – 3a REGIÃO

LUÍS PAULO GARCIA FALEIRO
DIRETOR-GERAL DO TRT – 3ª REGIÃO

AUTOR DO PROJETO: HUDSON LUIZ GUIMARAES
CREA 44.795/D-MG

R.T.: HUDSON LUIZ GUIMARAES
CREA 44.795/D-MG

ÁREAS: (m²)

PAV. TÉRREO	–	707,27
1º PAVIMENTO	–	1092,65
CAIXA D'ÁGUA	–	91,35
TOTAL	–	1891,27
TOTAL ÁREA LÍQUIDA	–	1372,57
ÁREA TERRENO	–	3228,22
ÁREA PROJEÇÃO	–	1116,31

VISTOS: