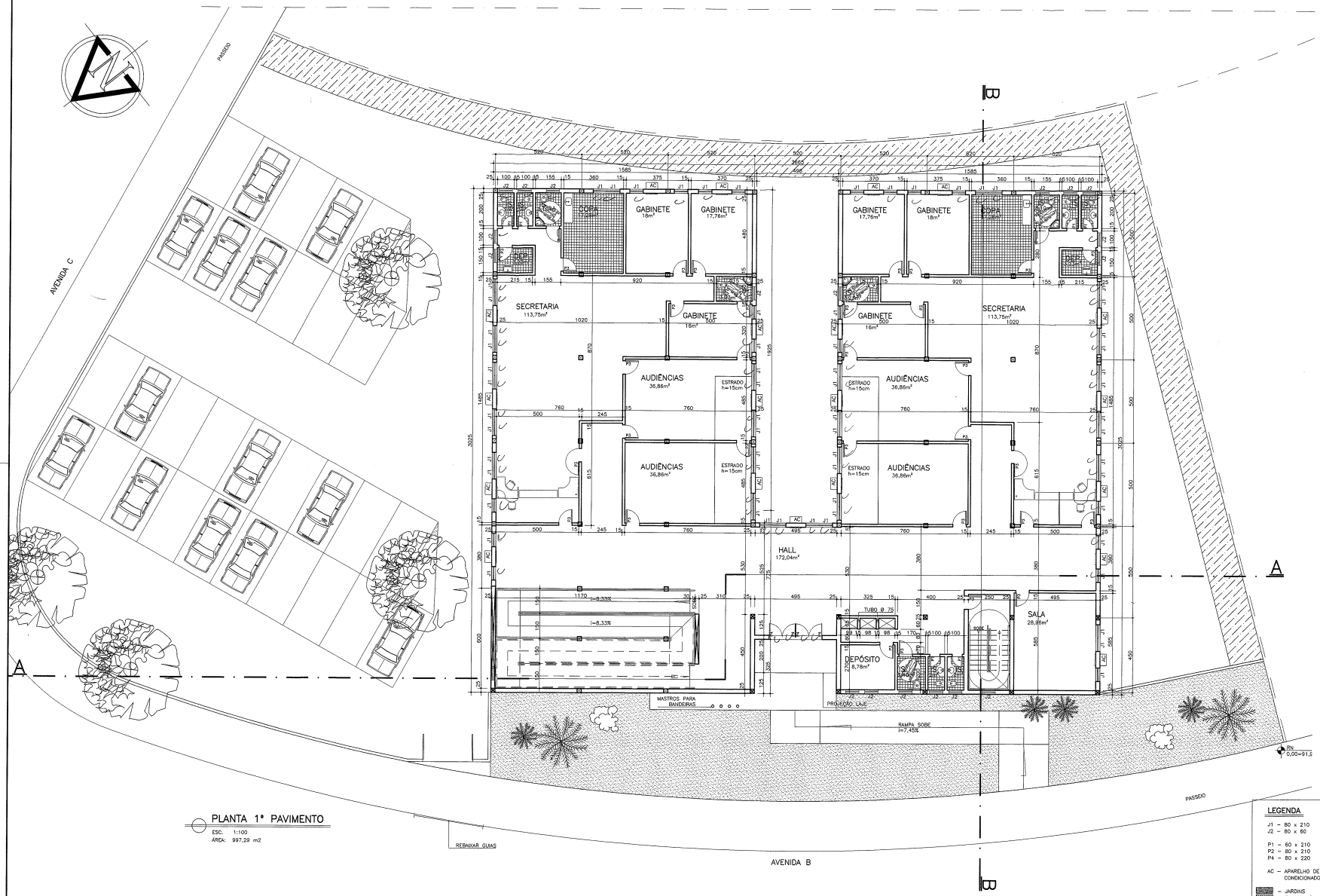

PLANTA 1° PAVIMENTO

ESC. 1:100
ÁREA: 997,29 m2

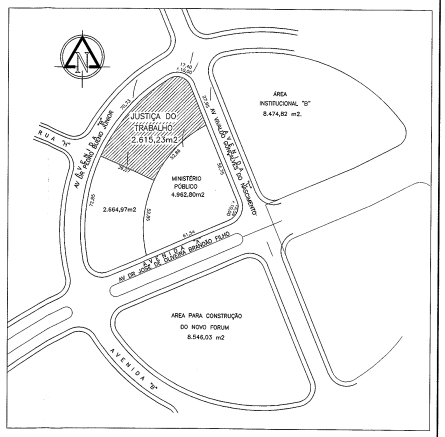

SITUAÇÃO

ESC. 1:1500
ÁREA DO TERRENO: 2.615,23 m2

LEGENDA

J1 – 80 x 210
J2 – 80 x 60

P1 – 60 x 210
P2 – 80 x 210
P4 – 80 x 220

AC – APARELHO DE AR CONDICIONADO

- JARDINS
- TALUDE GRAMADO
- PISO IMPERMEÁVEL
- TELHA
- PROJEÇÃO ÁREA CONSTRUÍDA

FORUM DA JUSTIÇA DO TRABALHO DE SÃO SEBASTIÃO DO PARAÍSO

PARA USO DA PREFEITURA

Data: 07/06/11

José Mario Soares
Engº Civil - CREA-MG 7054/D
SEPLAN
Depto Análises de Projetos

CREA-MG VISTO
☒ PROJETO ARQUITETÔNICO
☐ ESTRUTURAL
☐ OUTROS
ART. N.º
DATA 07/06/11
FUNC.:
OBS. A PLANTA DEVERÁ SER MANTIDA NA OBRA PERMITINDO A FISCALIZAÇÃO.

MINISTÉRIO DO TRABALHO E EMPREGO
SUPERINTENDÊNCIA REGIONAL DO TRABALHO
DELEGACIA REGIONAL DO TRABALHO
DIRETORIA DE ENGENHARIA
ESTE VISTO CONFORME A ATRIBUIÇÃO DA PREFEITURA DE SÃO SEBASTIÃO DO PARAÍSO

PREFEITURA MUNICIPAL DE SÃO SEBASTIÃO DO PARAÍSO
APROVADO
CONFORME LEGISLAÇÃO VIGENTE
Em 27/06/11 Proc. RBO: 7054/11

ÁREA DE PROJEÇÃO	997,29 m2	COEFICIENTE DE APROVEITAMENTO	1,14
ÁREA A CONSTRUIR	2.991,87 m2	TAXA DE OCUPAÇÃO	38,13%
ÁREA EXISTENTE	–	NÚMERO DE PISOS	3
ÁREA TOTAL	2.991,87 m2	NÚMERO DE UNIDADES	–
ÁREA DO TERRENO	2.615,23 m2	ZONA	–
ÁREA LIVRE	1.617,94 m2	MÓDULO DE ASSENTAMENTO	–
ÁREA PERMEÁVEL	399,72 m2 = 15,28%	–	–

PARA USO DO REQUERENTE

PROPRIETÁRIO: UNIÃO FEDERAL – TRIBUNAL REGIONAL DO TRABALHO DA TERCEIRA REGIÃO
DES. EDUARDO AUGUSTO LOBATO – PRESIDENTE
DR. RICARDO DEMARIA MARQUES – DIRETOR GERAL

C.G.C.: 01.298.583/0001-41

RESPONSÁVEL TÉCNICO: HUGO ELIZ GUIMARÃES – DIRETORIA DE ENGENHARIA

CREA: 44795/D-MG

PARA USO DO IMÓVEL

RUA/AVENIDA/COMPLEMENTO: AVENIDA DR PEDRO BUENO JUNIOR (AVENIDA B)
NÚMERO/UNIDADE: –
BAIRRO: JARDIM MEDITARRANÉE
SETOR: –
QUADRA: –
LOTE: –

PROJETO

TÍTULO DO PROJETO: PROJETO ARQUITETONICO DE APROVAÇÃO INICIAL
DESENHO: FORUM DA JUSTIÇA DO TRABALHO DE SÃO SEBASTIÃO PARAÍSO
USO: USO INSTITUCIONAL
DATA: ABRIL/2011
CONTEÚDO: PLANTA 1° PAVIMENTO, PLANTA DE LOCALIZAÇÃO
FOLHA: 1/3