

**PLANTA DE SITUAÇÃO**  
ESCALA 1:100

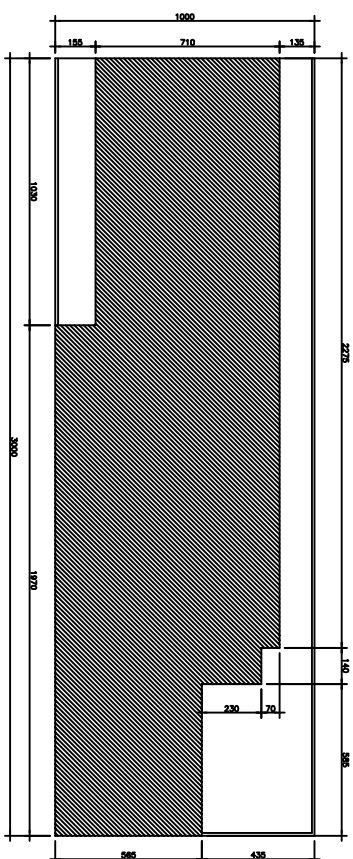

**PAVIMENTO TERREO**  
ESCALA 1:50  
ÁREA 223,79 m<sup>2</sup>

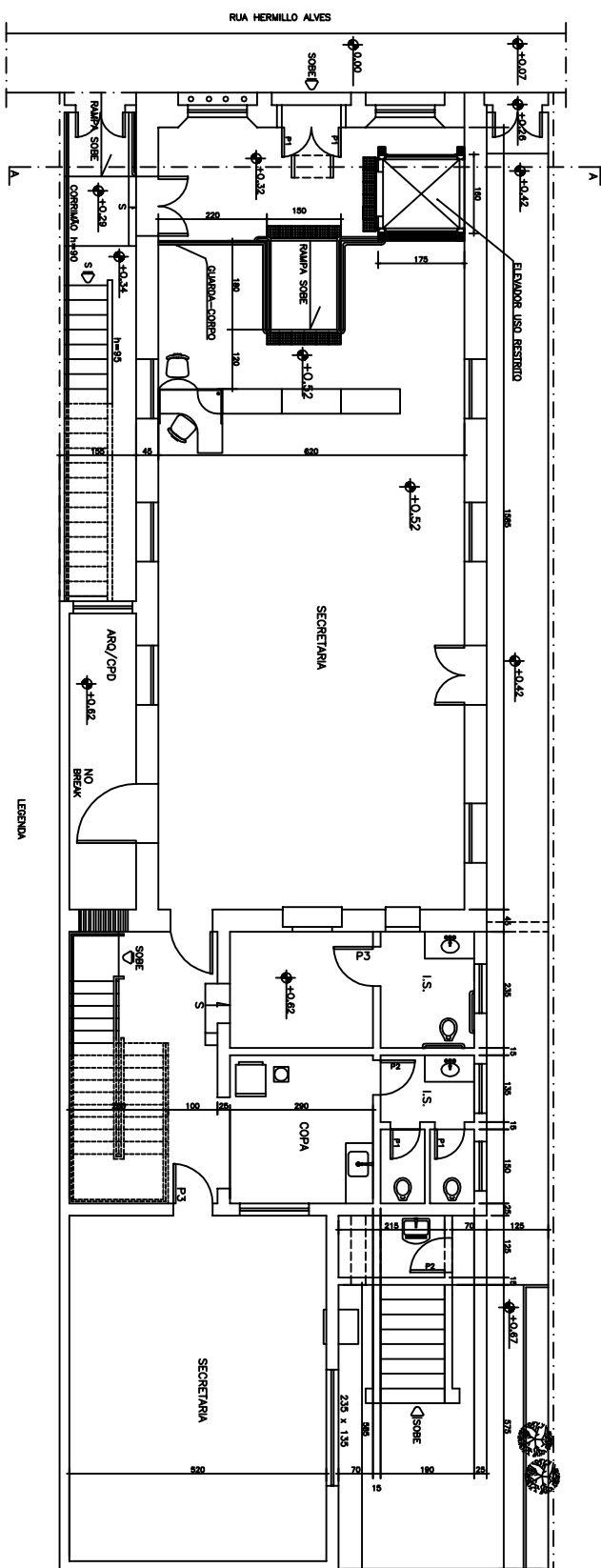

LEGENDA

□ OBRAS  
▨ CONSTRUÇÃO

PORTAS  
P1-00/210  
P2-00/150  
P3-00/210

OBSERVAÇÕES:  
- PROJETO ARQUITETÔNICO ORIGINAL APROVADO EM 23/12/09 PARA O BANCO DE CREDITO REAL DE MINAS GERAIS S.A.  
- PROJETO DE MODIFICAÇÃO E ACRESCIMO APROVADO EM JANEIRO/1981,  
- PROJETO PARA INSTALAÇÃO DE ELEVADOR DE USO RESTRITO, SENDO CASA DE MÁQUINAS, NA ÁREA INTERNA DA EDIFICAÇÃO.

PARA USO DO REQUERENTE		PARA USO DA PREFEITURA	
<p><b>PROJETO</b></p> <p>TÍTULO: PROJETO ARQUITETÔNICO</p> <p>TIPO: INSTITUCIONAL</p> <p>DATA: JULHO/2013</p>		<p>RESERVAÇÃO: CIDE</p>	
<p>PROPRIETÁRIO: <b>HERMILLO ALVES</b></p> <p>REPRESENTANTE TÉCNICO: <b>HILSONY LIZZIEGHERIS</b></p> <p>REPRESENTANTE TÉCNICO: <b>HILSONY LIZZIEGHERIS</b></p> <p>REPUBLICAÇÃO EM VIGOR: EM VIGOR</p>		<p>ÁREA DE PROTEÇÃO DO PATRIMÔNIO HISTÓRICO E CULTURAL DO MUNICÍPIO</p> <p>ÁREA TOTAL APROVADA: 300,00 m<sup>2</sup></p>	
<p><b>TERRENO</b></p> <p>ENDEREÇO: RUA HERMILLO ALVES</p> <p>CENTRO</p> <p>CIDADE: SÃO JOÃO DEL REI</p> <p>ÁREA TOTAL: 3000 m<sup>2</sup></p> <p>ÁREA DO LOTE: 000,000,000,000,000</p> <p>PROPOSTA DE PLANEJAMENTO: <b>447/95/D</b></p> <p>REPERTE: <b>447/95/D</b></p>		<p>ÁREA TOTAL APROVADA: 300,00 m<sup>2</sup></p> <p>TAXA DE OCUPAÇÃO: 75%</p> <p>ÁREA TOTAL APROVADA: 225,00 m<sup>2</sup></p>	
<p><b>EDIFICAÇÃO</b></p> <p>ÁREA TOTAL APROVADA: 300,00 m<sup>2</sup></p> <p>TAXA DE OCUPAÇÃO: 75%</p> <p>ÁREA TOTAL APROVADA: 225,00 m<sup>2</sup></p> <p>TIPO DE CONSTRUÇÃO: RESIDENCIAL</p> <p>NÚMERO DE UNIDADES RESIDENCIAIS: 2</p>		<p>NÚMERO DE UNIDADES RESIDENCIAIS: 2</p>	
<p>PROPOSTA DE PLANEJAMENTO: 254</p>		<p>PROPOSTA DE PLANEJAMENTO: 254</p>	