

# FÓRUM DA JUSTIÇA DO TRABALHO DE POUSO ALEGRE

## Anexo 4 - Relatório Fotográfico



O presente relatório fotográfico tem como objetivo registrar as condições observadas no local, com destaque para a identificação de patologias construtivas e a instalação de escoramento provisório adotado como medida preventiva de estabilização.



Entrada principal do Fórum – trecho sob o qual se localiza parcialmente a área objeto da contratação.



Acesso à área objeto da contratação, realizado por meio da abertura indicada. Atualmente existe uma porta instalada no local



Trecho interno da estrutura  
– situação anterior à  
instalação do escoramento



Presença de manifestações patológicas e inconformidades estruturais identificadas no ambiente.



Presença de manifestações patológicas e inconformidades estruturais identificadas no ambiente.





Presença de manifestações patológicas e inconformidades estruturais identificadas no ambiente.



Verificação de flechas nas lajes para avaliação de deformações estruturais.



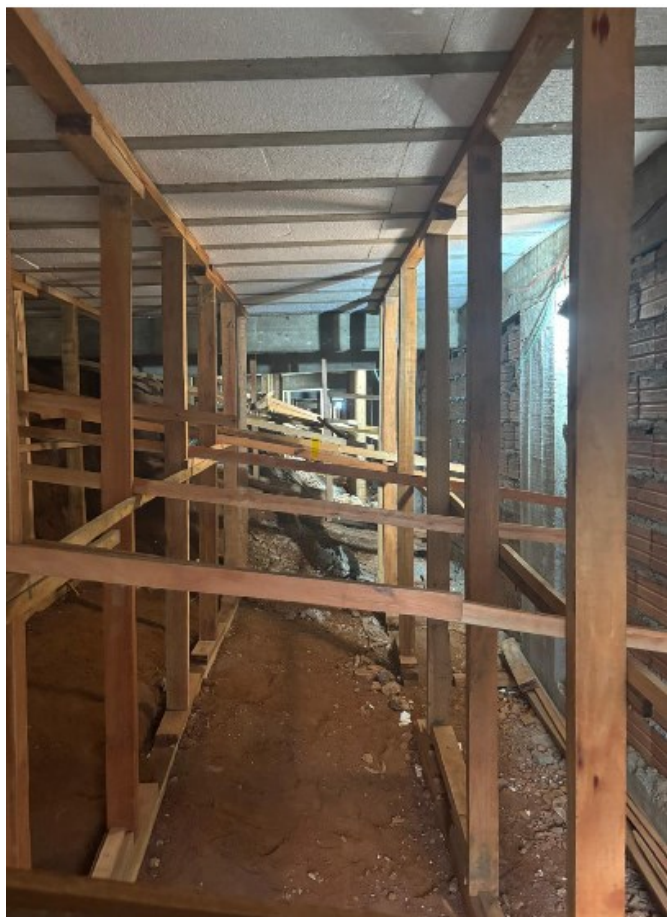

Ambiente já contemplando a instalação de escoramento provisório para estabilização estrutural.



Vista geral do ambiente com sistema de escoramento provisório instalado.