

PLANTA GARAGEM  
 GARAGEM - ÁREA= 1.138,15m²  
 ESCALA 1/150

**TRIBUNAL REGIONAL DO TRABALHO DA 3ª REGIÃO | TRT3**

**CHAMAMENTO PÚBLICO N.03/2024 - ESTUDO DE LAYOUT**

PRANCHA :  
**01**

IMÓVEL :  
**EDIFÍCIO EMC 13**

UNIDADE :  
**SECRETARIA DE ENGENHARIA**

CONTEÚDO :  
**PLANTA GARAGEM**

MUNICÍPIO :  
**BELO HORIZONTE**

REVISÃO :  
**00**

ENDEREÇO :  
**RUA PARACATU, 304, BARRO PRETO**

ARQUIVO ELETRÔNICO :  
SENG\_PRJ\_ARQ\_EL\_Locacao-Predio-Rua-Paracatu\_R00\_FL00\_2025-01-09.dwg

DATA :  
**2025/01/09**

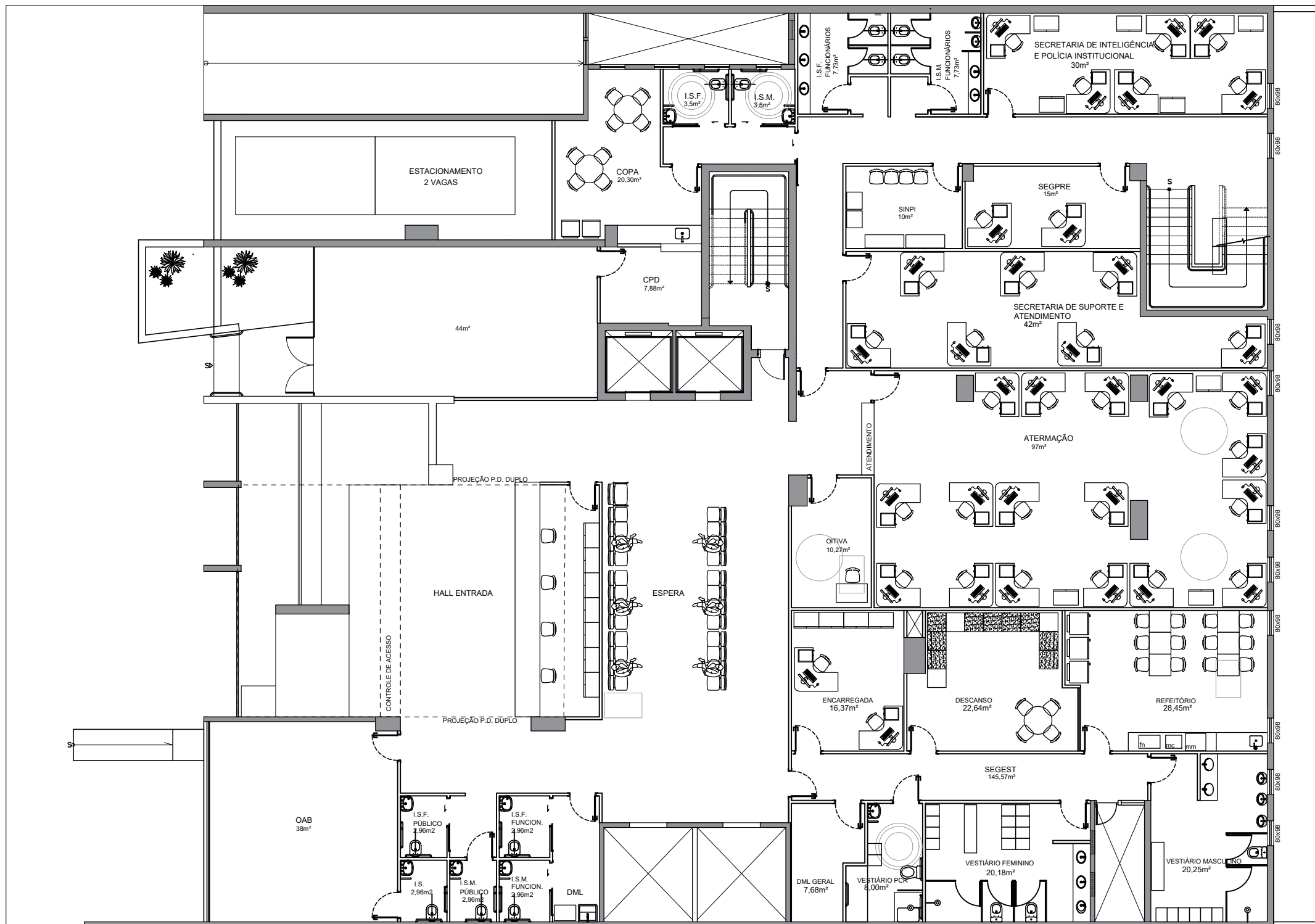

PLANTA PORTARIA  
 PAVIMENTO - ÁREA= 979,00m²  
 ESCALA 1/150

**TRIBUNAL REGIONAL DO TRABALHO DA 3ª REGIÃO | TRT3**

**CHAMAMENTO PÚBLICO N.03/2024 - ESTUDO DE LAYOUT**

PRANCHA :  
**02**

IMÓVEL :  
**EDIFÍCIO EMC 13**

UNIDADE :  
**SECRETARIA DE ENGENHARIA**

CONTEÚDO :  
**PLANTA PAVIMENTO PORTARIA**

MUNICÍPIO :  
**BELO HORIZONTE**

REVISÃO :  
**00**

ENDEREÇO :  
**RUA PARACATU, 304, BARRO PRETO**

ARQUIVO ELETRÔNICO :  
 SENG\_PRJ\_ARQ\_EL\_Locacao-Predio-Rua-Paracatu\_R00\_FL00\_2025-01-09.dwg

DATA :  
**2025/01/09**

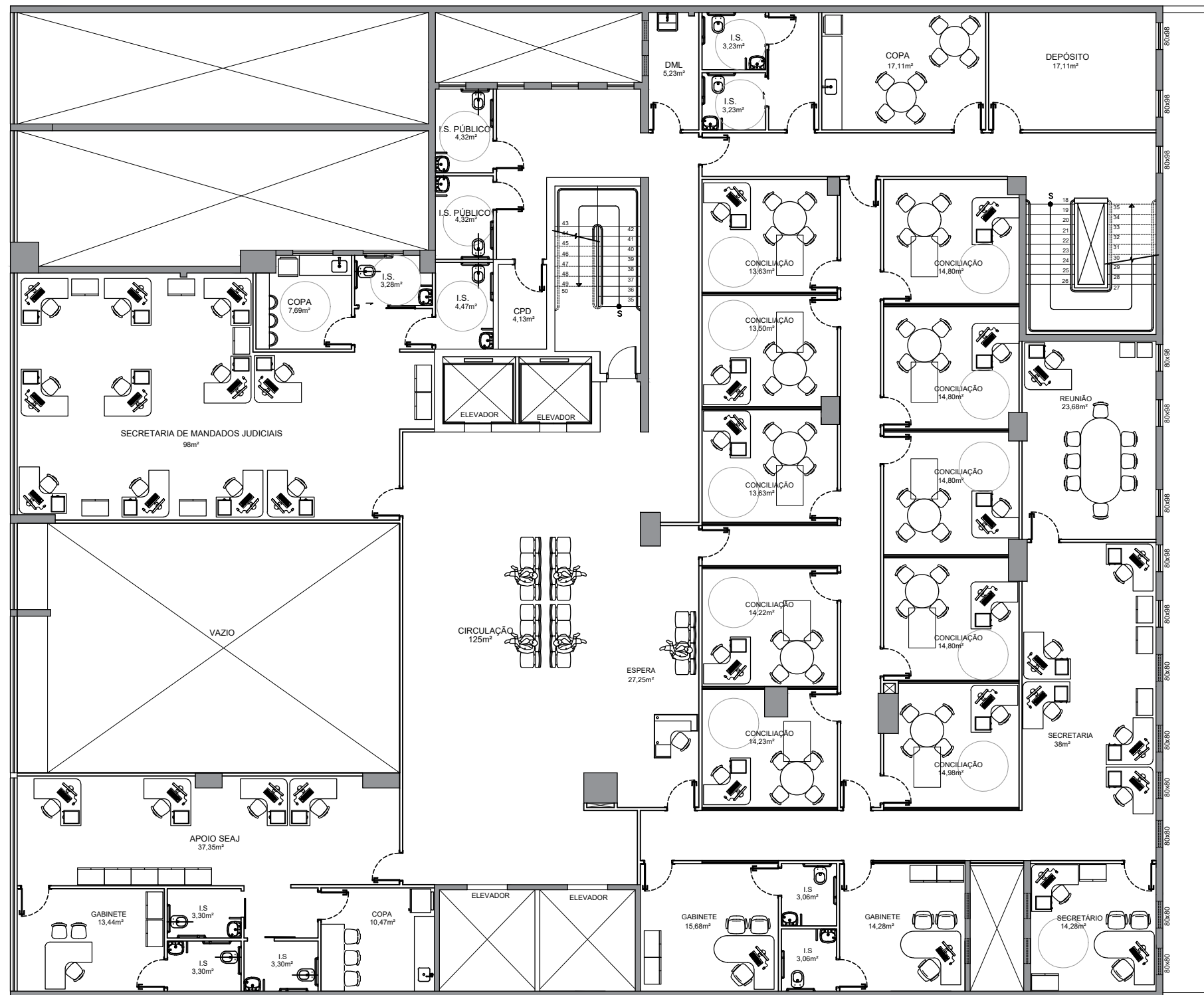

PLANTA 1º ANDAR  
 ÁREA= 800m²  
 ESCALA 1/150

**TRIBUNAL REGIONAL DO TRABALHO DA 3ª REGIÃO | TRT3**

**CHAMAMENTO PÚBLICO N.03/2024 - ESTUDO DE LAYOUT**

PRANCHA :  
**03**

IMÓVEL :  
**EDIFÍCIO EMC 13**

UNIDADE :  
**SECRETARIA DE ENGENHARIA**

CONTEÚDO :  
**PLANTA 1º PAVIMENTO**

MUNICÍPIO :  
**BELO HORIZONTE**

REVISÃO :  
**00**

ENDEREÇO :  
**RUA PARACATU, 304, BARRO PRETO**

ARQUIVO ELETRÔNICO :  
SENG\_PRJ\_ARQ\_EL\_Locacao-Predio-Rua-Paracatu\_R00\_FL00\_2025-01-09.dwg

DATA :  
**2025/01/09**

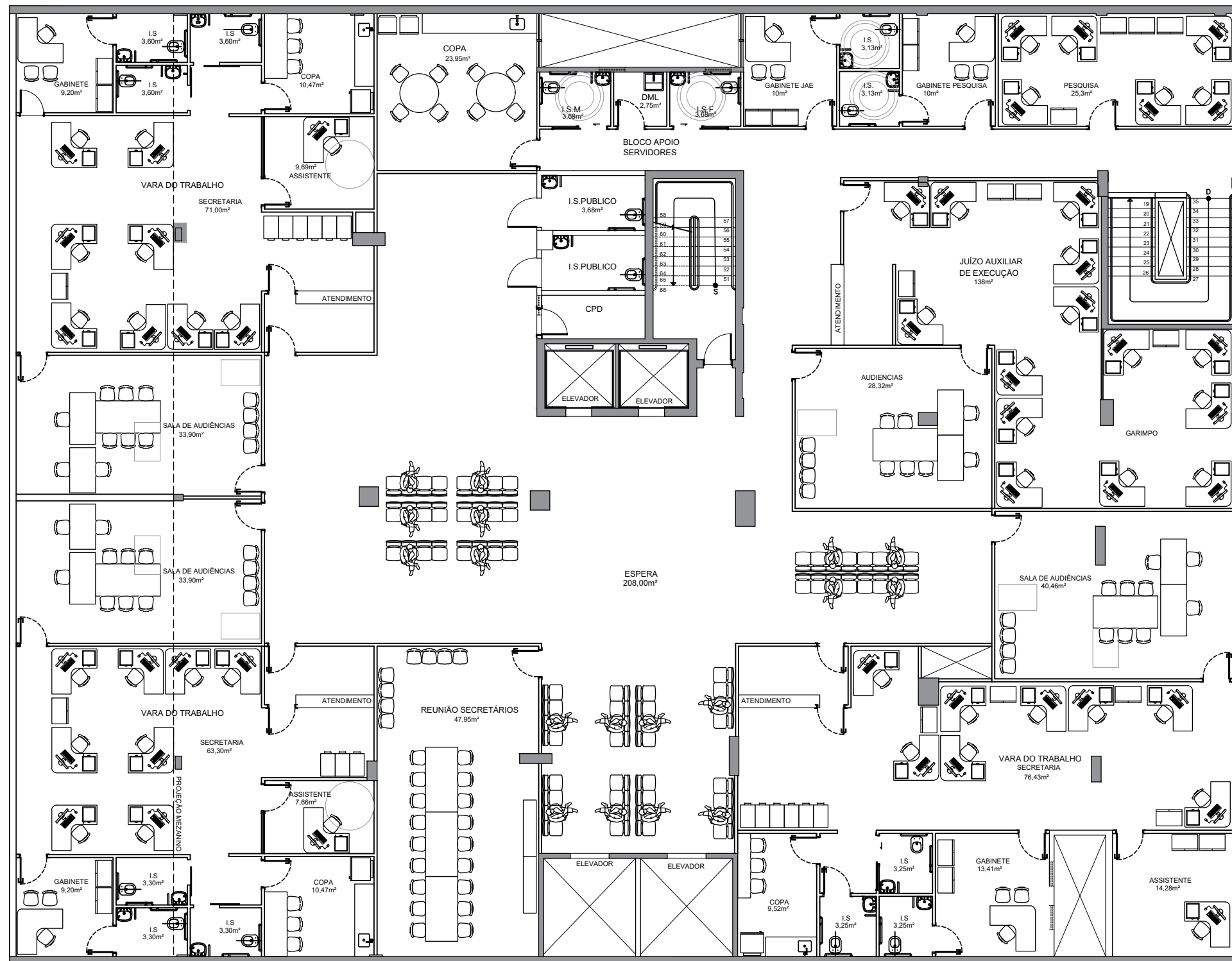

PLANTA 2º PAVIMENTO - OPÇÃO 02  
 ÁREA= 1086,51m²  
 ESCALA 1/150

**TRIBUNAL REGIONAL DO TRABALHO DA 3ª REGIÃO | TRT3**

**CHAMAMENTO PÚBLICO N.03/2024 - ESTUDO DE LAYOUT**

PRANCHA :  
**04**

IMÓVEL :  
**EDIFÍCIO EMC 13**

UNIDADE :  
**SECRETARIA DE ENGENHARIA**

CONTEÚDO :  
**PLANTA 2º PAVIMENTO**

MUNICÍPIO :  
**BELO HORIZONTE**

REVISÃO :  
**00**

ENDEREÇO :  
**RUA PARACATU, 304, BARRO PRETO**

ARQUIVO ELETRÔNICO :  
SENG\_PRJ\_ARQ\_EL\_Locacao-Predio-Rua-Paracatu\_R00\_FL00\_2025-01-09.dwg

DATA :  
**2025/01/09**

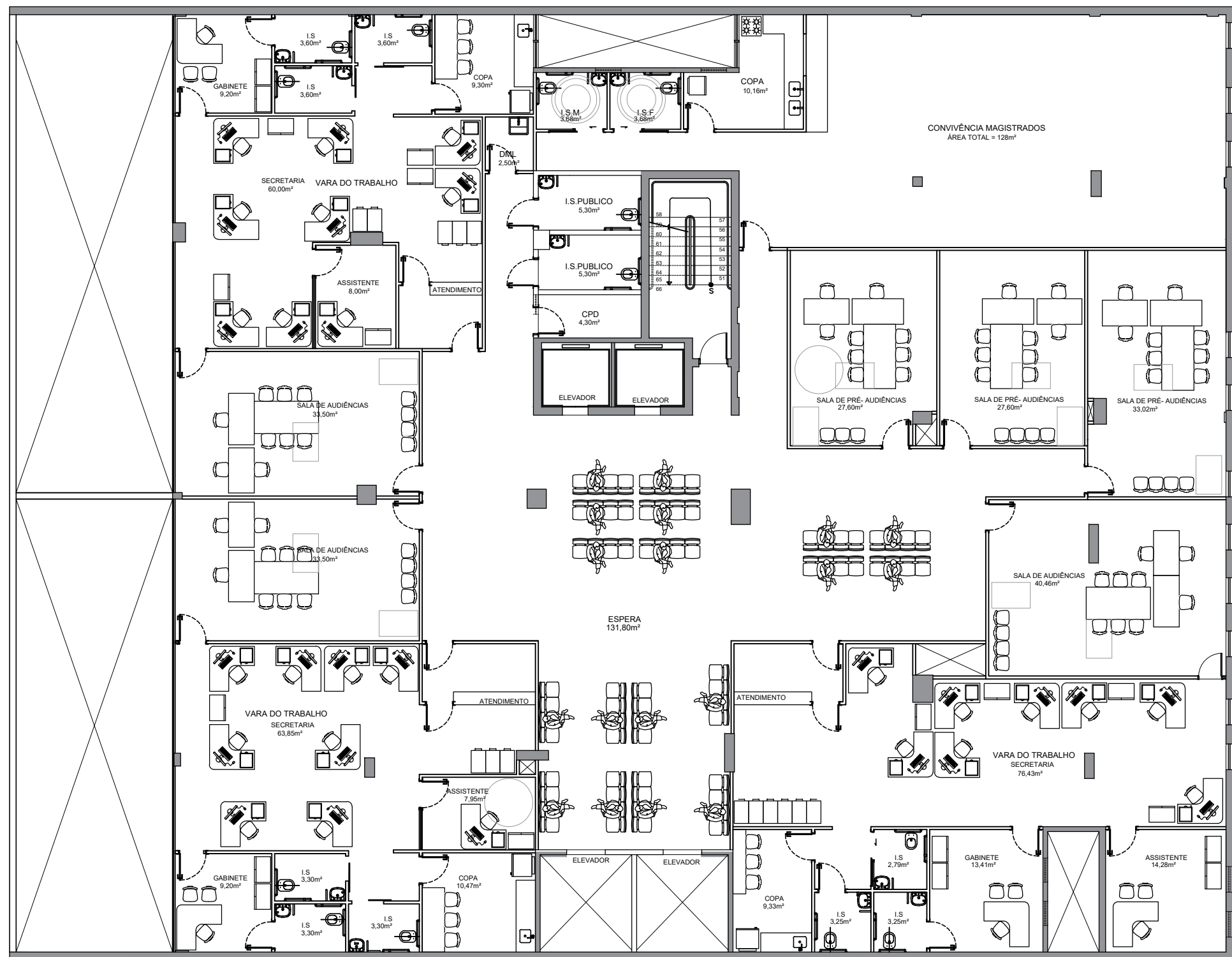

PLANTA 3º PAVIMENTO - MEZANINO - OPÇÃO 02  
 ÁREA= 944,55m²  
 ESCALA 1/150

**TRIBUNAL REGIONAL DO TRABALHO DA 3ª REGIÃO | TRT3**

**CHAMAMENTO PÚBLICO N.03/2024 - ESTUDO DE LAYOUT**

PRANCHA :  
**05**

IMÓVEL :  
**EDIFÍCIO EMC 13**

UNIDADE :  
**SECRETARIA DE ENGENHARIA**

CONTEÚDO :  
**PLANTA 3º PAVIMENTO**

MUNICÍPIO :  
**BELO HORIZONTE**

REVISÃO :  
**00**

ENDEREÇO :  
**RUA PARACATU, 304, BARRO PRETO**

ARQUIVO ELETRÔNICO :  
SENG\_PRJ\_ARQ\_EL\_Locacao-Predio-Rua-Paracatu\_R00\_FL00\_2025-01-09.dwg

DATA :  
**2025/01/09**

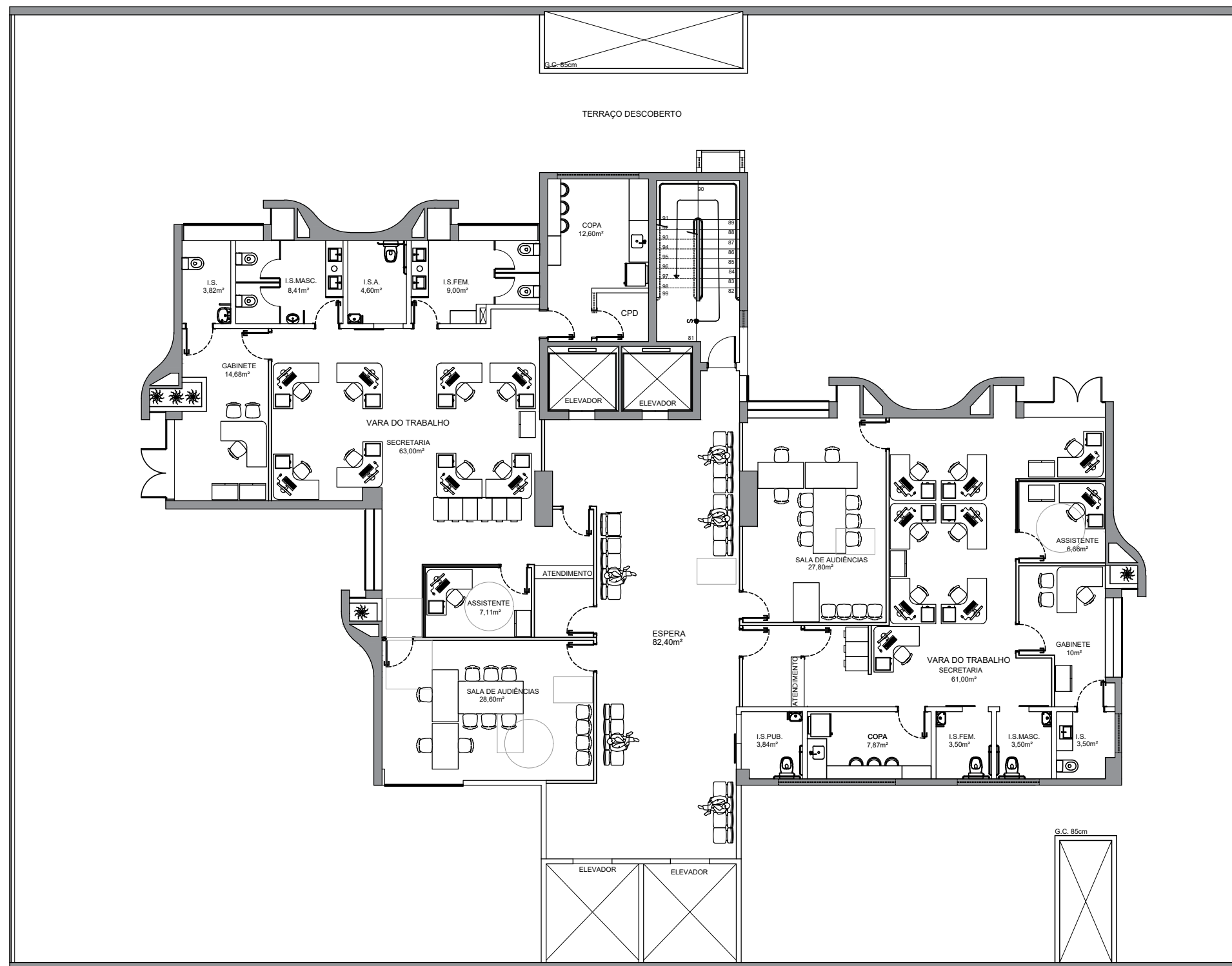

PLANTA 4º PAVIMENTO  
 ÁREA= 331,50m²  
 ESCALA 1/150

**TRIBUNAL REGIONAL DO TRABALHO DA 3ª REGIÃO | TRT3**

**CHAMAMENTO PÚBLICO N.03/2024 - ESTUDO DE LAYOUT**

PRANCHA :  
**06**

IMÓVEL :  
**EDIFÍCIO EMC 13**

UNIDADE :  
**SECRETARIA DE ENGENHARIA**

CONTEÚDO :  
**PLANTA 4º PAVIMENTO**

MUNICÍPIO :  
**BELO HORIZONTE**

REVISÃO :  
**00**

ENDEREÇO :  
**RUA PARACATU, 304, BARRO PRETO**

ARQUIVO ELETRÔNICO :  
 SENG\_PRJ\_ARQ\_EL\_Locacao-Predio-Rua-Paracatu\_R00\_FL00\_2025-01-09.dwg

DATA :  
**2025/01/09**

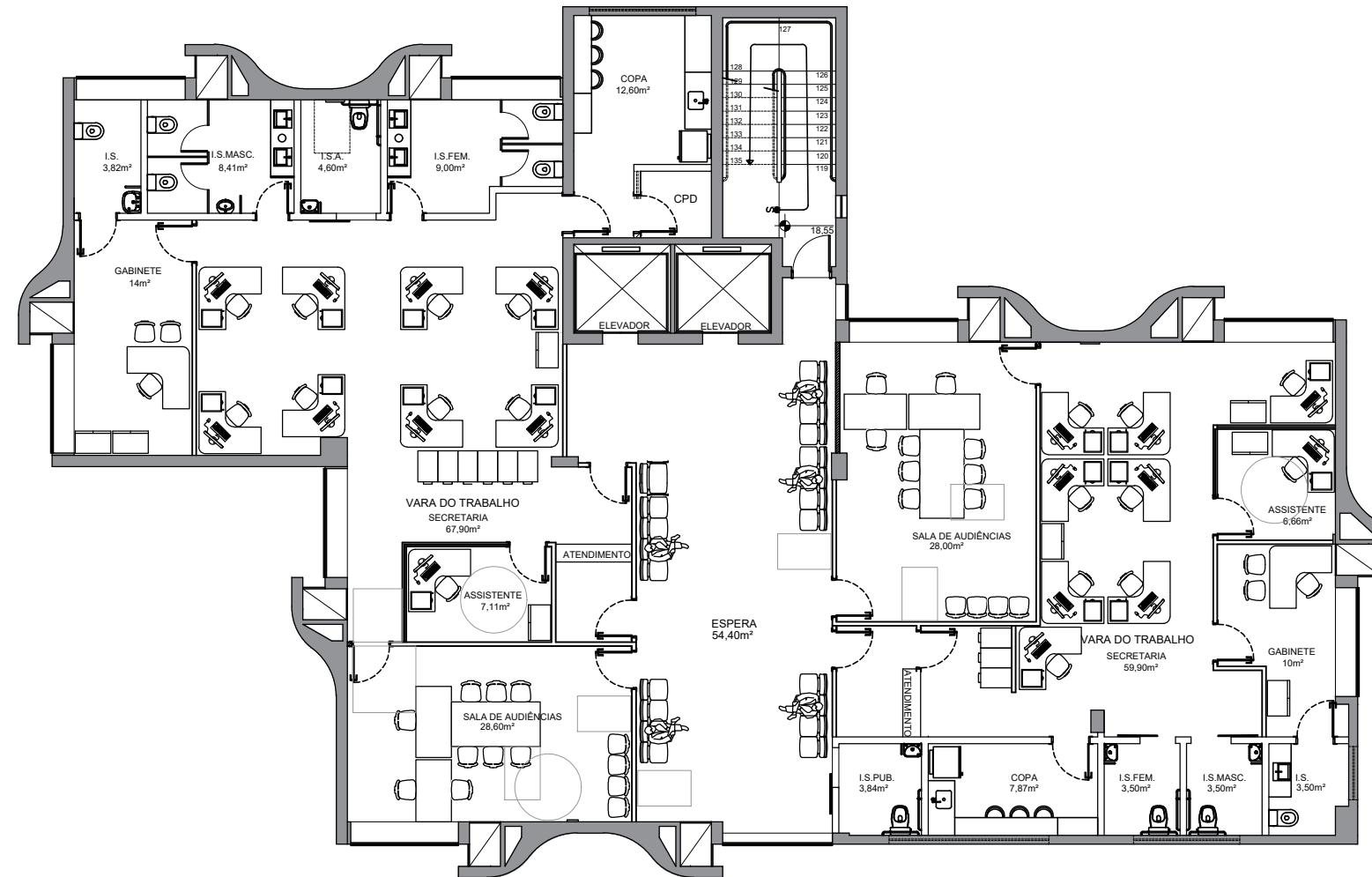

PLANTA PAVIMENTO TIPO (5º ao 12º)  
ESCALA 1/150

**TRIBUNAL REGIONAL DO TRABALHO DA 3ª REGIÃO | TRT3**

**CHAMAMENTO PÚBLICO N.03/2024 - ESTUDO DE LAYOUT**

PRANCHA :  
**07**

IMÓVEL :  
**EDIFÍCIO EMC 13**

UNIDADE :  
**SECRETARIA DE ENGENHARIA**

CONTEÚDO :  
**PLANTA PAVIMENTO TIPO**

MUNICÍPIO :  
**BELO HORIZONTE**

REVISÃO :  
**00**

ENDEREÇO :  
**RUA PARACATU, 304, BARRO PRETO**

ARQUIVO ELETRÔNICO :  
**SENG\_PRJ\_ARQ\_EL\_Locacao-Predio-Rua-Paracatu\_R00\_FL00\_2025-01-09.dwg**

DATA :  
**2025/01/09**