



TRIBUNAL REGIONAL DO TRABALHO – 3ª REGIÃO
Secretaria de Material e Logística

COMUNICAÇÃO INTERNA Nº SEML 244/2019

e-PAD nº 15.629/2019

Belo Horizonte, 18 de julho de 2019

À

Secretaria de Licitações e Contratos

Assunto: PE nº 11/2019 – Resultado análise de amostras de cartuchos e cilindros compatíveis

Sra. Pregoeira,

Em atendimento ao solicitado, informamos que, após análise desta Secretaria de Material e Logística, realizada em conjunto com a Secretaria de Suporte e Atendimento, **foram aprovadas as seguintes amostras:**

Lote 16 - Item 16.1 – cartucho para impressora da marca Lexmark, modelo T654DN, na cor preta, da empresa Jamar Comércio de Produtos Informática Ltda;

Lote 17 - Item 17.1 – cartucho para impressora da marca Samsung, modelo ML3750ND, na cor preta, da empresa A H DA S MORAES;

Lotes 20 e 21 – Itens 20.1 e 21.1 – cilindro para impressora da marca Lexmark, modelo 611DHE, da empresa Itec Soluções.

Com relação aos **Lotes 18 e 19**, itens 18.1 e 19.1, ambos cartuchos para impressora da marca Lexmark, modelo 611DHE, das empresas Mec Comércio e Serviços Eireli ME e Marcelo Moreira Lício ME, respectivamente, informamos que as amostras foram **reprovadas**, considerando que as duas apresentaram falhas na impressão, as quais seguem em anexo. Insta esclarecer que as amostras foram testadas sob as mesmas condições, na mesma impressora e utilizando-se de um cilindro original de fábrica. Vale acrescentar que a impressora foi previamente testada com cartucho de tinta e cilindro originais e imprimiu cópias sem falhas.

Para estes dois últimos casos, sugerimos a chamada do segundo colocado.



TRIBUNAL REGIONAL DO TRABALHO – 3ª REGIÃO
Secretaria de Material e Logística

Na oportunidade, enviamos os cartuchos de tonner referentes aos **Lotes 18 e 19**, itens 18.1 e 19.1, ambos reprovados, para os fins de direito e providências cabíveis.

Por derradeiro, seguem, em adendo, a Ata da Sessão Pública realizada em 17/07/2019, às 14:00 horas, bem como as impressões realizadas durante a sessão, comprovando os testes realizados.

Atenciosamente,

Belo Horizonte, 18 de julho de 2019.

p/ Carolina n. da Gama

CARLOS ATHAYDE VALADARES VIEGAS

Secretário de Material e Logística

Carolina Santa Rosa N. da Gama
Analista Judiciário
TRT 3ª Região

TRIBUNAL REGIONAL DO TRABALHO – 3ª REGIÃO
Diretoria da Secretaria de Material e Logística

ATA DA SESSÃO

AFERIÇÃO DE AMOSTRAS PE 11/2019 DE CARTUCHOS E CILINDROS COMPATÍVEIS
COM IMPRESSORAS LEXMARK E SAMSUNG

EPAD 15.629/2019

Aos dezessete dias do mês de julho do ano de dois mil e dezenove, às quatorze horas, na sala de reuniões da Secretaria de Material e Logística deste Tribunal, na Rua Desembargador Drummond, nº 41, 6º andar, Bairro Serra, Belo Horizonte, MG, reuniram-se o servidor do TRT 3ª Região, lotado na Secretaria de Material e Logística, Sr. Mário Lúcio Theodoro da Silva, pasta funcional 00520-7 e servidor do TRT 3ª Região, Sr. Kemerson Lisboa, lotado na Secretaria de Suporte e Atendimento (Informática).

Para apresentação dos produtos, AUSENTES os representantes das empresas JAMAR COMÉRCIO DE PRODUTOS DE INFORMÁTICA LTDA; AH DA S MORAES; MEC COMÉRCIO E SERVIÇOS EIRELI – ME; MARCELO MOREIRA LÍCIO – ME; para os Lotes 20 e 21 e ITEC SOLUÇÕES.

Iniciados os trabalhos, foi testado o cartucho compatível com a impressora Lexmark, modelo T654DN, referente ao Lote 16, o qual funcionou satisfatoriamente. Em seguida, foi testado o cartucho referente ao Lote 17, compatível com a impressora Samsung, modelo 3750ND, o qual funcionou a contento.

Após, foi testado o cartucho referente ao Lote 18, compatível com a impressora Lexmark 611DHE, o qual não funcionou a contento, apresentando falhas na impressão, conforme *print*, em anexo

Em seguida, foi testado o cartucho do Lote 19, compatível com a impressora Lexmark 611DHE, o qual não funcionou satisfatoriamente, apresentando falhas na impressão, conforme folha de impressão, em anexo.

TRIBUNAL REGIONAL DO TRABALHO – 3ª REGIÃO
Diretoria da Secretaria de Material e Logística

Após, foi testado o cilindro compatível com a impressora Lexmark 611DHE, dos Lotes 20 e 21, o qual funcionou satisfatoriamente.

Finalizados os trabalhos, os presentes assinam a presente Ata

Será dado prosseguimento para adjudicação dos Lotes do PE 11/2019, tendo em vista a análise das amostras realizadas.

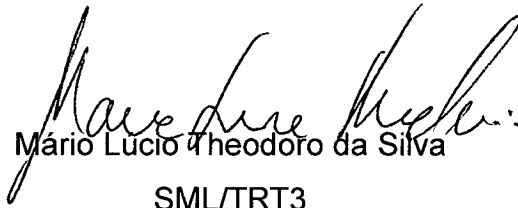

Mário Lúcio Theodoro da Silva

SML/TRT3

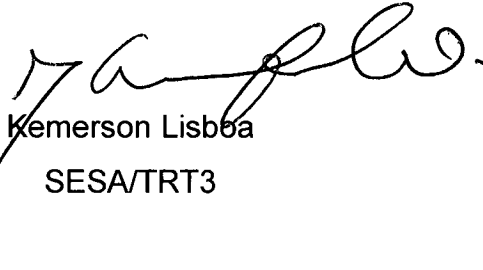

Kemerson Lisboa

SESA/TRT3

Lexmark T654 (Página 1)

Menu papel

- Origem padrão = Bandeja 1
- Tam./tipo do papel**
- Tam./tipo bandeja 1 = A4
- Tam./tipo aliment. MF = Papel comum
- Tam./tipo papel manual = Envelope 10
- Tam./tipo env. manual = Tipo personalizado 6
- Configurar MF = A4
- Melhorar envelope = Etiquetas
- Trocar Tamanho = Envelope DL

Textura do papel

- Textura normal = Normal
- Textura cartões = Normal
- Textura transparência = Normal
- Textura p/ reciclado = Normal
- Textura etiqueta = Normal
- Textura etiq. de vinil = Normal
- Textura encorpado = Áspero
- Textura envelope = Normal
- Text. do envelope ásp. = Áspero
- Textura timbrado = Normal
- Textura pré-impreso = Normal
- Textura colorido = Normal
- Textura leve = Normal
- Textura pesada = Normal
- Textura Áspero/Algodão = Áspero
- Textura person. 1 = Normal
- Textura person. 2 = Normal
- Textura person. 3 = Normal
- Textura person. 4 = Normal
- Textura person. 5 = Normal
- Textura person. 6 = Normal

Peso do papel

- Peso p/ comum = Normal
- Peso p/ cartões = Normal
- Peso p/ transparência = Normal
- Peso p/ reciclado = Normal
- Peso p/ etiquetas = Normal
- Peso etiq. de vinil = Normal
- Peso p/ encorpado = Normal
- Peso p/ envelopes = Normal
- Peso do envelope áspero = Pesado
- Peso p/ timbrado = Normal
- Peso p/ pré-impreso = Normal
- Peso p/ colorido = Normal
- Peso leve = Leve
- Peso pesado = Pesado
- Peso Áspero/Algodão = Normal
- Peso p/ person. 1 = Normal
- Peso p/ person. 2 = Normal
- Peso p/ person. 3 = Normal
- Peso p/ person. 4 = Normal
- Peso p/ person. 5 = Normal
- Peso p/ person. 6 = Normal

Carreg. de papel

- Carreg. de cartões = Desativar
- Carregando reciclado = Desativar
- Carreg. de etiquetas = Desativar
- Carreg. etiq. de vinil = Desativar
- Carreg. encorpado = Desativar
- Carreg. timbrado = Desativar
- Carreg. pré-impreso = Desativar
- Carreg. colorido = Desativar
- Carregamento leve = Desativar
- Carregamento pesado = Desativar
- Carreg Áspero/Algodão = Desativar
- Carreg. person. 1 = Desativar
- Carreg. person. 2 = Desativar
- Carreg. person. 3 = Desativar
- Carreg. person. 4 = Desativar
- Carreg. person. 5 = Desativar
- Carreg. person. 6 = Desativar

Menu papel(Cont.)

Tipos personalizados

- Tipo personalizado 1 = Papel
- Tipo personalizado 2 = Papel
- Tipo personalizado 3 = Papel
- Tipo personalizado 4 = Papel
- Tipo personalizado 5 = Papel
- Tipo personalizado 6 = Papel
- Reciclado = Papel

Configuração universal

- Unidades de medida = Milímetros
- Largura retrato = 216 mm
- Altura retrato = 356 mm

Relatórios

- Pág. config. de menu
- Estat. do dispositivo
- Pág. config. de rede
- Lista de perfis
- Pág. config. NetWare
- Imprimir fontes**
- Fontes PCL
- Fontes PostScript
- Imprimir demo
- Relatório de ativo

Rede/portas

- NIC ativa = Automática
- Rede padrão**
- PCL SmartSwitch = Ativar
- PS SmartSwitch = Ativar
- Modo NPA = Automático
- Buffer de rede = Automático
- PS binário Mac = Automático

Config. Padrão de Rede

Relatórios

- Imprimir página de configuração
- Configuração do NetWare

Placa de Rede

- Exibir status da placa = Não conectado
- Exibir velocidade da placa = Desconhecido

Endereço de rede

- UAA = 0021B706878D
- LAA = 000000000000

- Tempo de espera de fim do trabalho = 90

- Página de rosto = Desativar

TCP/IP

- Exibir nome do host = ET0021B706878D
- Endereço IP = 10.3.130.115
- Máscara de rede = 255.255.252.0
- Gateway = 10.3.130.3
- Ativar DHCP = Desativar
- Ativar RARP = Desativar
- Ativar BOOTP = Desativar
- Ativar IP Automático = Não
- Ativar FTP/TFTP = Sim
- Ativar servidor HTTP = Sim
- Endereço do servidor WINS = 0.0.0.0
- Ativar DDNS = Sim
- Ativar mDNS = Sim
- Endereço do servidor de DNS = 0.0.0.0
- HTTPS ativado = Sim

IPv6

- Ativar IPv6 = Ativar
- Config. automática = Ativar
- Exibir nome do host = ET0021B706878D
- Exibir endereço = ::
- Exibir endereço do roteador = ::
- Ativar DHCPv6 = Ativar



Lexmark T654 (Página 2)

Rede/portas(Cont.)

AppleTalk	
Ativar	= Sim
Exibir nome	= ET0021B706878D Lexmark T654:LaserWriter®*
Exibir endereço	= 65415.141
Definir zona	= <padrão>

NetWare	
Ativar	= Não
Exibir nome de login	= ET0021B706878D
Exibir modo de impressão	= PSERVER
Exibir número de rede	= 00000000

Selecionar tipos de quadro IPX

Ethernet 802.2	= Ativar
Ethernet 802.3	= Ativar
Ethernet Type II	= Ativar
Ethernet SNAP	= Ativar
Packet Burst	= Não
Modo NSQ/GSQ	= Não

LexLink	
Ativar	= Não
Exibir apelido	= ET0021B706878D

USB padrão

PCL SmartSwitch	= Ativar
PS SmartSwitch	= Ativar
Modo NPA	= Automático
Buffer USB	= Automático
PS binário Mac	= Automático

Segurança

Varied.

Restrição de Acesso ao Painel	
Falhas de login	= 3
Falha no quadro de tempo	= 5
Tempo de bloqueio	= 5
Tempo para o login no painel	= 30
Tempo para o login remoto	= 10
Ativar Unidade	= Ativar

Impressão confidencial

Máx. PINs inválidos	= Desativar
Trab. expirado	= Desativar

Log de audit.de seg.

Exportar log	
Excluir log	

Configurar log

Habilitar exame	= Não
Ligar Syslog remoto	= Não
Rec. de syslog rem.	= 4 - segurança
Registrar eventos críticos	= 4 - Aviso

Definir data/hora

Exibir data/hora	= 2019-05-31 20:58
Definir data/hora	
Fuso horário	= Brasília (BRT)
Observar DST	= Ativar
Ativar NTP	= Desativar

Configurações

Configurações gerais

Idioma de exibição	= Português
Modo econômico	= Desativar
Modo Silencioso	= Desativar
Executar Config. Inicial	= Não
Tamanhos de Papel	= Métrica

Alarmes

Controle de alarme	= Uma vez
Alarme do cartucho	= Desativar

Tempos limite

Economiz. de energia	= 30 min
Tempo limite da tela	= 30 s
Tempo espera impr.	= 90 s
Tempo limite	= 40 s

Configurações(Cont.)

Recup. da impressão

Continuar automático	= 5 s
Recup. de atolamento	= Automático
Proteção de página	= Desativar
Padrões de fábrica	= Não restaurar
Msg. inicial person.	= Desativar

Menu Configuração

Linguagem impressora	= Emulação PCL
Área de impressão	= Normal
Economia de recursos	= Desativar
Imprimir Todos os Pedidos	= Em ordem alfabética

Menu Acabamento

Lados (Frente e verso)	= 1 lado
Encad. frente e verso	= Borda longa
Cópias	= 1
Páginas em branco	= Não imprimir
Agrupar	= Desativado [1,1,1,2,2,-2]
Folhas separadoras	= Nenhuma
Origem do separador	= Bandeja 1
Nº pág/folha (pág/lado)	= Desativar
Nº de pedidos por folha	= Horizontal
Orientação	= Automático
Nº bordas/folha	= Nenhuma

Menu Qualidade

Resol. impressão	= 600 ppp
Aumento de Pixel	= Desativar
Tonalidade do toner	= 8 -.....V...+
Melh linhas finas	= Desativar
Corr. de cinza	= Automático
Brilho	= 0
Contraste	= 0

Menu utilitários

Rastreamento hex	
Ativar	
Estimador de cobert.	= Desativar
Contraste do LCD	= 5
Brilho do LCD	= 5

Menu XPS

Imp. páginas de erro	= Desativar
----------------------	-------------

Menu PDF

Ajustar para caber	= Não
Anotações	= Não imprimir

Menu PostScript

Imprimir erro PS	= Desativar
------------------	-------------

Menu de emul PCL

Origem das fontes	= Residente
Nome da fonte	= R0 Courier
Conjunto de símbolos	= ON ISO 8859-1 Latin 1

Config. emulação PCL

Pitch	= 10.00
Orientação	= Retrato
Linhas por página	= 66
Largura A4	= 198 mm
RC auto após AL	= Desativar
AL auto após RC	= Desativar

Renum. de bandeja

Atribuir aliment. MF	= Desativar
Atribuir bandeja 1	= Desativar
Atribuir papel manual	= Desativar
Atribuir envelope manual	= Desativar

Ver padrão fábrica

Padrão MPF	= 8
Padrão B1	= 1
Padrão B2	= 4
Padrão B3	= 5
Padrão B4	= 20
Padrão B5	= 21
Padrão env.	= 6
Padrão papel man	= 2
Padrão env. man.	= 3



Lexmark T654 (Página 3)

Configurações(Cont.)

Restaurar padrões

Sim

Não

Menu HTML

Nome da fonte = Times
Tamanho da fonte = 12 pt
Ajustar = 100%
Orientação = Retrato
Tamanho da margem = 19 mm
Planos de fundo = Imprimir

Menu Imagem

Ajuste automático = Ativar
Inverter = Desativar
Dimensionamento = Mais aproximada
Orientação = Retrato

Menu da unidade flash

Cópias = 1
Origem do papel = Bandeja 1
Agrupar = Ativado [1,2,1,2,1,2]
Lados (Frente e verso) = 1 lado
Encad. frente e verso = Borda longa
Orientação = Automático
Nº pág/folha (pág/lado) = Desativar
Nº bordas/folha = Nenhuma
Nº de pedidos por folha = Horizontal
Folhas separadoras = Nenhuma
Origem do separador = Bandeja 1
Páginas em branco = Não imprimir

Ajuda

Imprimir tudo
Qualidade de imp
Guia de impressão
Guia de mídia
Defeitos de impressão
Mapa de menus
Guia informativo
Guia de conexão
Guia de mudança

Informações de cartucho

Nível do toner = OK
Número de série = 497917100221
Capacidade = 36.0K
Devolução = Normal
Tipo = Normal

Recursos instalados

Frente e verso

Outras config.

Tam auto band 1 = Automático
Fontes tipo PCL1 = Ativar
Tempo lim. trab. = Desativado
Limite p/ alim. = 60
Limite armazen. = 5

Info do dispositivo

Contagem pág. = 60492
Memória instalada = 256 MB
Veloc. proces. = 600 MHz
Número de série = 795KK9M
TLI = 30G0360
Tipo de Máquina = 4062-43A
Etiqueta de ativo =
Disk Last Wiped =
Settings Last Wiped =
CalStat = 00234aff
ID mecanismo = 55
Tipo de Fusor = 1
Carregador = LR.JP.P631a-0
Kernel = FPR.APS.F644-0
Base = LR.JP.P631a-0
Rede = NR.APS.N644-0
Driver de rede = LR.JP.P631a-0
Mecanismo = AR.JP.E220-0
Painel = 9.9
Fonte = 8.11H01-U5.021

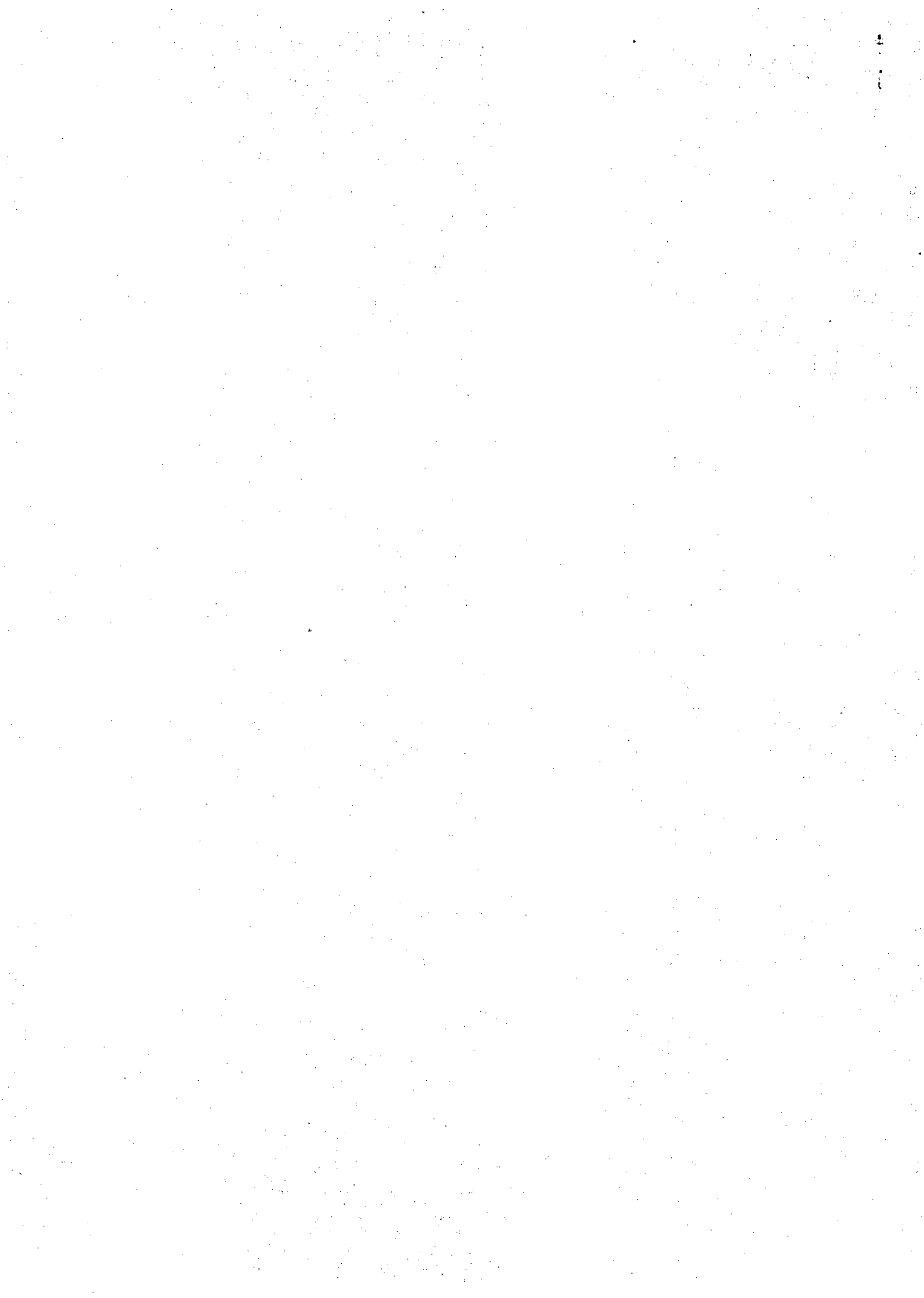

Info suprim

Nome modelo : ML-375x Series
 Núm de série da máq : Z9AGBQACB00014W

General Information

Total Impressions : 23497

Toner Information

Model ID : MLT-D305L
 Toner Remaining : 100%
 Impressions : 0
 Serial Number : CRUM-18120711362
 Supplier : SAMSUNG
 Product Date : 20181207
 First Installed Date : 0
 Last Used Date : 0

Other Consumables Life

Fuser Life	: 23497/90000	(Impressions/Life)
Transfer Roller Life	: 23497/100000	(Impressions/Life)
Tray 1 Roller Life	: 23376/90000	(Impressions/Life)
Tray 1 Torque Limiter Life	: 23376/60000	(Impressions/Life)

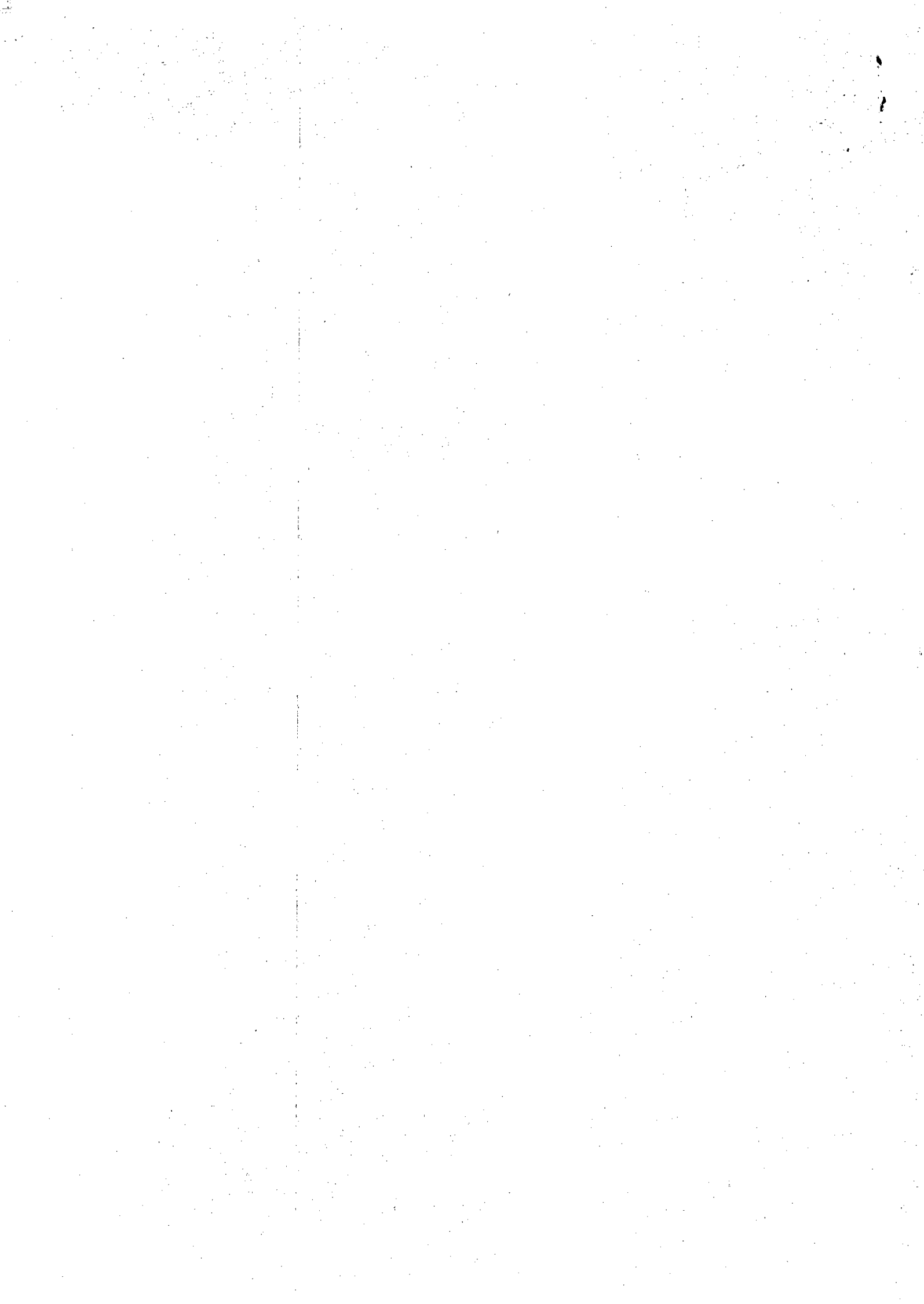

Mapa de menus

Nome modelo : ML-375x Series
Núm de série da máq : Z9AGBQACB00014W

1. Informacao

Mapa de menus
Configuracao
Info suprim
Pag demonstr
Fontes PCL
Fontes PS
Fonte EPSON
Cont. de uso

2. Layout

Orientacao : Retrato
Margem comum
-Margem simplex
-super/Esq. : 0mm/0mm
-Margem duplex
-Top lado1/Esq. : 0mm/0mm
-Top 2adol/Esq. : 0mm/0mm
-Encad
-curta/longa : 0mm/0mm
Bandeja MP
-Margem simplex
-super/Esq. : 0mm/0mm
-Margem duplex
-Top lado1/Esq. : 0mm/0mm
-Top 2adol/Esq. : 0mm/0mm
Bandeja 1
-Margem simplex
-super/Esq. : 0mm/0mm
-Margem duplex
-Top lado1/Esq. : 0mm/0mm
-Top 2adol/Esq. : 0mm/0mm
Margem emulacao
-super/Esq. : 0mm/0mm
Duplex : Desligado

3. Papel

Copias : 1
Bandeja MP
-Tamanho : A4
-Tipo : Papel comum
Bandeja 1
-Tamanho : A4
-Tipo : Papel comum
Origem papel : Auto
Enc de bandeja : Desligado

4. Grafico

Resolucao : 600 dpi-Norm
Escurecer texto : Desligado

5. Config sist

Idioma : Portugues B.
Econ energia : [1] Min
Evento saida
-Press. botao : Desligado
-Impres. : Desligado
Continuac aut : Desligado
Troca de papel : Ligado
Incom de papel : Ligado
Aj. altitude : Normal
CR automatico : LF
Tempo lim trab : 15 Sec
Manutencao
-Info suprim
-Paginas impr. : 23498
-Al. toner baixo : Ligado
Economia toner : Desligado
Conf eco.
-Default Mode : Desligado
-Alterar modelo : Eco. padrao
Limpar config
Map. bandeja : Geral
Deslig. autom. : Ligado (120 Min)

6. Emulacao

Tipo emulacao : Auto
Configurar
-PCL
-Tipo de letra : PCL1
-Simbolo : PC8
-Courier : Normal
-Pitch : 10.00
-Linhas : 64
-PostScript
-Erro impr. PS : Desligado
-EPSON/IBM
-Fonte : SANSERIF
-Cj. caracteres: EUA
-Tab caracteres: PC437US
-Pitch : 10
-LPI : 6
-Quebra aut lin: Ligado

Mapa de menus

Nome modelo : ML-375x Series
Núm de série da máq : Z9AGBQACB00014W

7. Rede

TCP/IP (IPv4)
-Static
-Endereco IP : 10.3.130.53
-DNS primario : 10.3.190.22
-DNS secundario : 10.3.190.23
TCP/IP (IPv6)
-Ativar IPv6 : Desligado
Veloc Ethernet : Auto
802.1x : Desligado
Limpar config
Info. rede
Ativacao rede : Ligado
Ativacao http : Ligado

8. Personalizado

Informações do dispositivo

Contagem pág. = 27627
Memória instalada = 1024 MB
Veloc. proces. = 800 MHz (2)
ID do processador = faebc228629f8c83
Número de série = 701657HH06R10
TLI = 35S6705
Modo de mecanismo = 0
Tipo de Máquina = 7016-675
Etiqueta de ativo = 3-077488
Última limpeza do disco ... =
Última limpeza da mem. i... =
CalStat = 00233f58
ID mecanismo = 50
Tipo de Fusor = 00
Carregador = LW63.SB7.P638-0
Kernel = FW63.SB.F638-0
Base = LW63.SB7.P638-0
AIO = LW63.SB7.P638-0
Fax = LW63.SB7.P638-0
Rede = NH63.SB.N638-0
Driver de rede = LW63.SB7.P638-0
Mecanismo = FDN.PIR.E641-0
Painel = v3.9e7.0hw9c3t
Microcontrolador verde = Boot_v00.00-App_v01.12
Fonte = 8.31M02-U5.021
ES = LW63.SB7.P638-0
WebClient = FWB.100616.1759-010000
Módulo de criptografia = 2.10
Scanner = LW63.SB7.P638
Unidade Instalada = 2015-11-16
BSCD = 0
SID =

Soluções incorporadas

Estrutura = 4.4.3
Permitir Flash Remoto = Sim
Utilizar configurações p... = Sim
Servidor Proxy =
Porta proxy = 80
Servidor Proxy =
Porta proxy = 80
Vida útil do DNS = 172800
Digitalizar para rede = 4.8.8
Texto: = 0
Ícone: = 0
Ícone Pressionado: = 0
Opção de vídeo: = 0
MeuAtalho = 1.6.1
Exibir texto =
Ícone: = *
Ícone Pressionado: = *
Cópia do cartão = 2.12.0
Botão de Tela de Início ... =
Ícone: = *
Ícone Pressionado: = *
Saída da impressão = Sim
Enviar saída por e-mail = Não
Saída de compartilhament... = Não
Formato do arquivo de di... = 2
Endereço de e-mail padrão =
Exibir ícone = Não
Bandeja padrão = TRAY1
Número de cópias padrão = 1
Definição de contraste p... = -1
Definição de ajuste padrão = 100
Impressão colorida = Não
Definição de resolução = 150
Digitalização de vários ... = Não
Imprimir bordas = Sim
Endereço do servidor de ... =
Domínio (opcional) =
Nome do usuário =
Senha = *
Tipo de autenticação = 1
Anexar marcação de data ... = Sim
Exibir página de confirm... = Não
Vários envios = 2.6.2
Formulários sob demanda = 4.3.0
Texto =
Ícone = *
Ícone quando pressionado = *
WebClient = 1.0.0
Aceitar cookies = Sim

Informações de cartucho

Nível do toner = OK
Número de série = CAS171590D69
Genuíno
Capacidade = 10.0K
Devolução
Tipo = Normal

Informações da unidade de criação de imagens

Status dos suprimentos = OK
Número de série = CAB181270E1F
Genuíno
Capacidade = 60.0K
Tipo = Devol. normal

Informações do kit de manutenção

Status dos suprimentos  0% 100%
Número de série = 000000000000
Genuíno
Capacidade = 200.0K

Recursos instalados

Frente e verso
298 GB Disco rígido

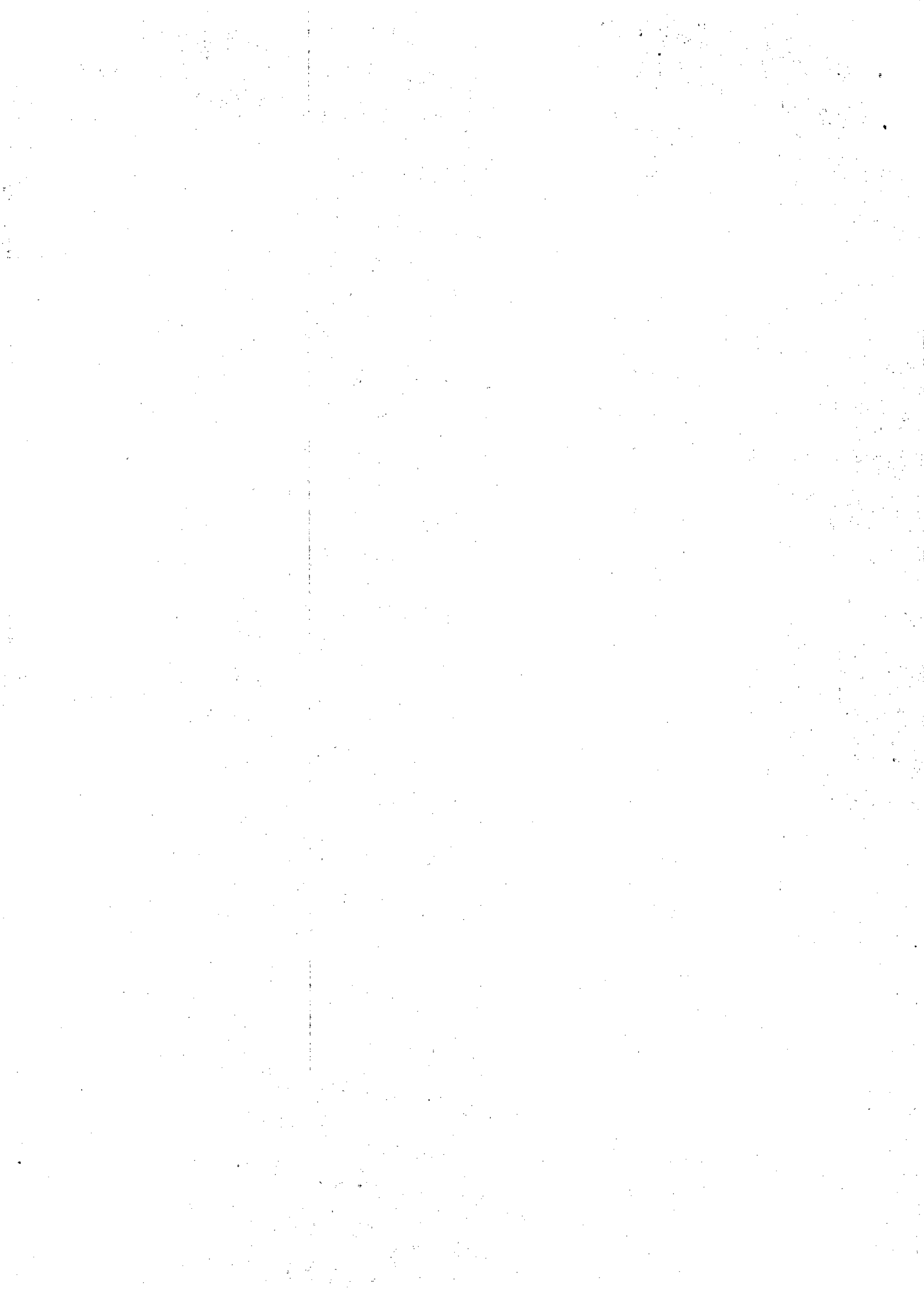

Configurações(Cont.)

Informações enviadas à Lexmark

Uso de página e suprimen... = Não enviar
Desempenho do dispositiv... = Não enviar
Iniciar envio = 0
Parar envio = 0
Inform. do usuário - Nível = Somente info de se...

Configurações de cópia

Tipo de conteúdo = Texto/Foto
Origem do conteúdo = Laser P/B
Lados (frente/verso) = 1 lado para 1 lado
Economia de papel = Desativar
Imprimir bordas da página = Desativar
Agrupar = (1,2,3) (1,2,3)
Tamanho original = A4
Copiar para origem = Bandeja 1
Separadores de transparê... = Ativar
Folhas separadoras = Desativar
Origem da folha separadora = Bandeja 1
Tonalidade = 5 (-)....*....(+)
Número de cópias = 1

Cabeçalho/rodapé

Superior esquerda

Superior esquerda = Desativar
Imprimir em = Todas as páginas
Texto personalizado =

Superior no meio

Superior no meio = Desativar
Imprimir em = Todas as páginas
Texto personalizado =

Superior direito

Superior direito = Desativar
Imprimir em = Todas as páginas
Texto personalizado =

Inferior esquerdo

Inferior esquerdo = Desativar
Imprimir em = Todas as páginas
Texto personalizado =

Inferior no meio

Inferior no meio = Desativar
Imprimir em = Todas as páginas
Texto personalizado =

Inferior direito

Inferior direito = Desativar
Imprimir em = Todas as páginas
Texto personalizado =

Revestimento = Desativar

Overlay personalizado =

Permitir cópias prioritá... = Ativar

Digit. de trab. person. = Desativar

Permitir salvar como atalho = Ativar

Remoção plano de fundo = 0

Centro automático = Desativar

Remover cores

Remover cores = Nenhum

Limiar de vermelho padrão = 128

Limiar de verde padrão = 128

Limiar de azul padrão = 128

Contraste = Mhr p/ cont

Imagem espelhada = Desativar

Imagem negativa = Desativar

Detalhes de sombra = 0

Ajus inclin ADF = Automática

Digitalização borda a borda = Desativar

Nitidez = 3

Amostra de cópia = Desativar

Configurações de fax

Modo de fax = Analógico

Configuração de fax analógico

Configurações gerais do fax

Configurações(Cont.)

Restaurar padrões de fábrica

Otimizar compatib. fax

Nome do fax =
Número do fax =
ID fax = Nome do fax
Ativar fax manual = Desativar
Uso de memória = Igual
Cancelar fax = Permitir
ID do chamador = Ativar
Mascaramento de números ... = Desativar
Ativar detecção linha co... = Ativar
Ativ. detec. linha em to... = Desativar
Ativar suporte de ramal ... = Ativar
Dígitos a mascarar = 0

Capa de fax

Capa de fax = Desativar por pa...
Campo Incluir em = Desativar
Campo Incluir de = Desativar
De =
Campo Incluir mensagem = Desativar
Mensagem: =
Incluir logotipo = Desativar
Incluir rodapé 1 = Desativar
Rodapé 1 =
Incluir rodapé 2 = Desativar
Rodapé 2 =

Configurações de envio de fax

Resolução = Padrão
Tamanho original = A4
Lados (frente/verso) = Desativar
Tipo de conteúdo = Texto
Origem do conteúdo = Laser P/B
Tonalidade = 5 (-)....*....(+)
Prefixo de discagem =

Regras de Prefixo de Discagem

Regra de Prefixo 1 =
Regra de Prefixo 2 =
Regra de Prefixo 3 =
Regra de Prefixo 4 =
Regra de Prefixo 5 =
Rediscagem automática = 5
Frequência de rediscagem = 3
Usar PABX = Não
Ativar ECM = Sim
Ativar digitalização de fax = Ativar
Driver para fax = Sim
Permitir salvar como atalho = Ativar
Modo de discagem = Tom
Velocidade máxima = 33600
Digit. de trab. person. = Desativar
Visualização da digitali... = Desativar
Remoção plano de fundo = 0

Equilíbrio de cores

Ciano - Vermelho = + *
Magenta - Verde = + *
Amarelo - Azul = + *

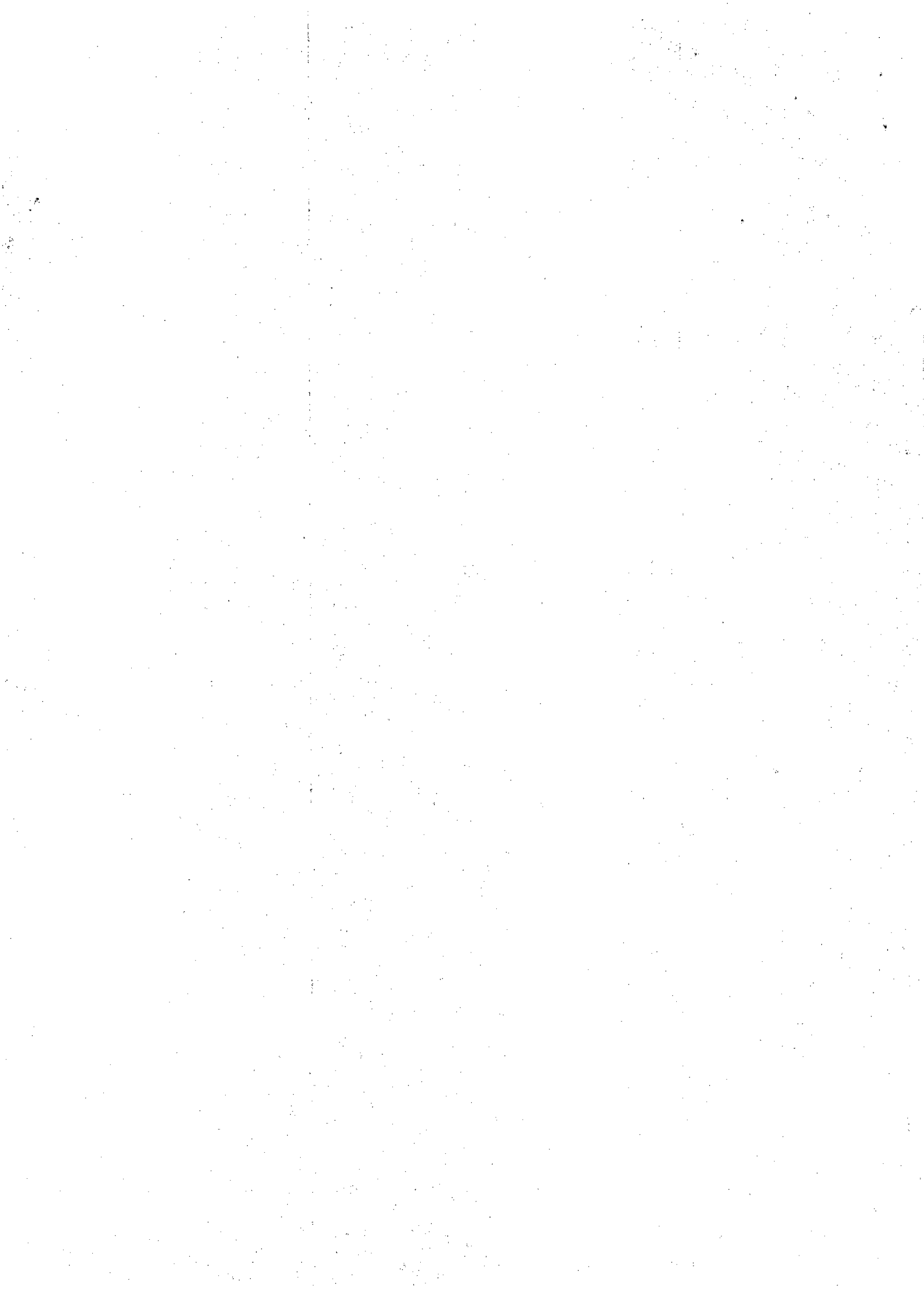

Segurança(Cont.)

Configuração do Kerberos

Codificação de caracteres	= PC-858
Editar Controles de Acesso	
Menu de segurança no dis...	= Sem segurança
Menu de segurança de man...	= Sem segurança
Menus Técnicos do Dispos...	= Sem segurança
Menus Técnicos de Acesso...	= Sem segurança
Menu de Configuração	= Sem segurança
Menu Papel no dispositivo	= Sem segurança
Menu Papel remotamente	= Sem segurança
Menu Relatórios no dispo...	= Sem segurança
Menu Relatórios remotamente	= Sem segurança
Menu Configurações no di...	= Sem segurança
Menu Configurações remot...	= Sem segurança
Menu Rede/Portas no disp...	= Sem segurança
Menu Rede/Portas remotam...	= Sem segurança
Gerenciar atalhos no dis...	= Sem segurança
Gerenciar atalhos remota...	= Sem segurança
Configuração de Placa Ad...	= Sem segurança
Configuração Remota de P...	= Sem segurança
Config. de importação/ex...	= Sem segurança
Configuração de aplicativos	= Sem segurança
Gerenciamento remoto	= Sem segurança
Atualizações de firmware	= Sem segurança
Alter. Config. Dispositi...	= Sem segurança
Bloqueio do Painel do Op...	= Desativado
Importar/exportar pacote...	= Sem segurança
Catálogo de endereços	= Sem segurança
Criar perfis	= Sem segurança
Criar marcadores no dispo...	= Sem segurança
Criar Marcadores Remotam...	= Sem segurança
Impressão da unidade flash	= Sem segurança
Digitalização para a uni...	= Sem segurança
Copiar função	= Sem segurança
Permitir acesso à unidada...	= Sem segurança
Remover cores	= Sem segurança
Função de e-mail	= Sem segurança
Função de fax	= Desativado
Liberar fax retidos	= Sem segurança
Função de FTP	= Sem segurança
Acesso a trabalhos retidos	= Sem segurança
Usar perfis	= Sem segurança
Trocar idioma da tela in...	= Sem segurança
Cancelar trab. no disp.	= Sem segurança
IPP (Protoc. Impressão I...	= Sem segurança
Aplicativo 1	= Sem segurança
Aplicativo 2	= Sem segurança
Aplicativo 3	= Sem segurança
Aplicativo 4	= Sem segurança
Aplicativo 5	= Sem segurança
Aplicativo 6	= Sem segurança
Aplicativo 7	= Sem segurança
Aplicativo 8	= Sem segurança
Aplicativo 9	= Sem segurança
Aplicativo 10	= Sem segurança

Novos aplicativos	= Sem segurança
Cópia do cartão	= Sem segurança
Formulários sob demanda	= Sem segurança
MyShortcut	= Sem segurança
Vários envios	= Sem segurança
Digitalizar para rede	= Sem segurança

Configurações de segurança variadas

Restrições de Login

Falha de login	= 3
Falha na estrutura da hora	= 5
Hora de bloqueio	= 5
Tempo Limite de Login do...	= 30
Tempo Limite de Login Re...	= 10
Jumpers de redefinição de...	= Controles de acesso ...

Verificação de certificado LDAP

Verificação de certifica...	= Exigir
Extensão mínima do PIN	= 4

Impressão confidencial

Máximo de PINs inválidos	= Desativar
Trabalho expirado	= Desativar
Repetir validade do trab...	= Desativar
Verificar validade do tr...	= Desativar
Manter validade do trabalho	= Desativar

Limpeza do disco

Modo de limpeza	= Automática
Método automático	= Passagem Única

Log de Auditoria de Segurança

Export. log

Excluir Log

Configurar Log

Ativar Auditoria	= Não
Ativar Syslog Remoto	= Não
Servidor de Syslog Remoto	=
Porta de Syslog Remoto	= 514
Método de Syslog Remoto	= Normal UDP
Instrumento do Syslog Re...	= 4 - segurança
Comportamento de log cheio	= Finalizar entradas...
Endereço de email do adm...	=
Assinar exportações digi...	= Desativar
Registrar eventos críticos	= 4 - Aviso
Eventos não registrados ...	= Não
Alerta de Log de email l...	= Não
Alerta de log de email c...	= Não
Alerta de email % cheio	= Não
nível de alerta cheio %	= 90
Alerta de log de email e...	= Não
Alerta de configurações ...	= Não
Finais de linha de log	= LF (\n)

Definir data e hora

Data e hora atuais	= 2015-11-16 14:48
Configurar Manualmente D...	= 27627
Fuso horário	= (UTC-03:00) Brasília...
Observar DST Automaticam...	= Ativar

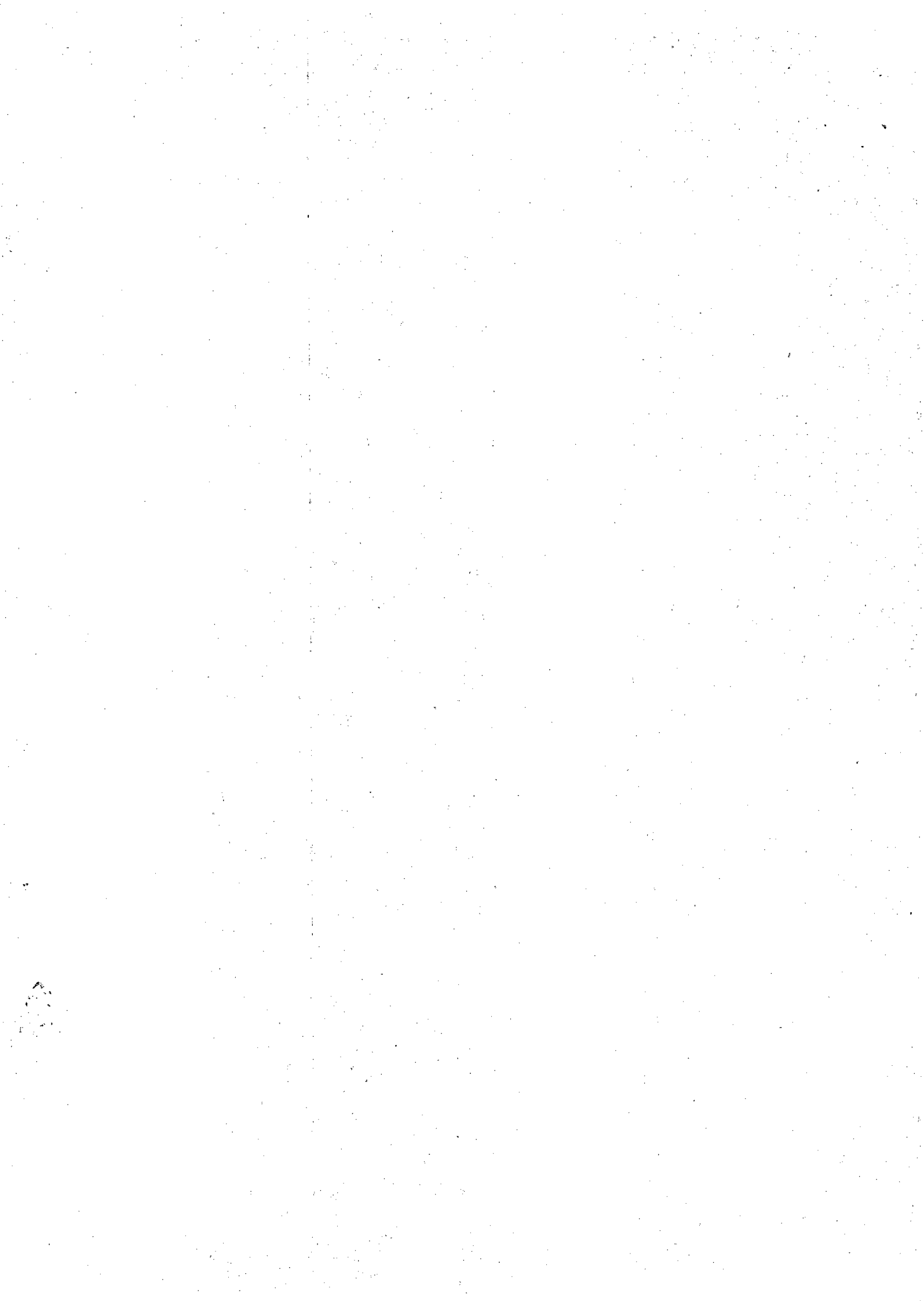

Segurança(Cont.)

Personalizar Configuração de Fuso Horário

Desvio do UTC	= 0
Semana Inicial de DST	= Segundo
Dia Inicial de DST	= Domingo
Mês Inicial de DST	= Março
Hora Inicial de DST	= 02:00:00
Semana Final de DST	= Primeiro
Dia Final de DST	= Domingo
Mês Final de DST	= Novembro
Hora Final de DST	= 02:00:00
Deslocamento de DST	= 60
Ativar NTP	= Desativar
Servidor NTP	=
Ativar Autenticação	= Desativar

Configurações

Configurações gerais

Idioma de exibição	= Português
Mostrar estimativas do s...	= Mostrar estimativas

Modo econômico

Modo econômico	= Desativar
Bipe de ADF Carregado	= Ativado

Modo Silencioso

Modo Silencioso	= Desativar
-----------------	-------------

Modo Seg.

Modo Seg.	= Desativar
Executar configuração in...	= Não

Teclado

Tipo de teclado	= Português
Tecla personalizada 1	= .com
Tecla personalizada 2	= .org
Tamanhos de papel	= Métrica
Digitalizar p/ interv. p...	= 9751:12000

Informações exibidas

Lado esquerdo	= Endereço IP
Lado direito	= Data/hora
Texto personalizado 1	=
Texto personalizado 2	=

Toner preto

Quando exibir	= Não exibir
Mensagem para ser exibida	= Padrão
Padrão	=
Alternar	=

Atolamento de papel

Exibir	= Não
Mensagem para ser exibida	= Padrão
Padrão	=
Alternar	=

Carregar papel

Exibir	= Não
Mensagem para ser exibida	= Padrão
Padrão	=
Alternar	=

Erros de manutenção

Exibir	= Não
Mensagem para ser exibida	= Padrão
Padrão	=
Alternar	=

Configurações(Cont.)

Personalizar Tela de Início

Alterar idioma	= Não exibir
Cópia	= Exibir
Atalhos para cópias	= Não exibir
Fax	= Exibir
Atalhos de fax	= Não exibir
E-mail	= Exibir
Atalhos de email	= Não exibir
FTP	= Exibir
Atalhos de FTP	= Não exibir
Pesquisar Trabalhos Retidos	= Exibir
Trabalhos retidos	= Exibir
Unidade USB	= Exibir
Perfis e soluções	= Exibir
Marcadores	= Não exibir
Trabalhos por usuário	= Exibir
Formato de data	= DD-MM-AAAA
Formato de hora	= 24 horas
Brilho da tela	= 100
Cópia de uma página	= Desativar

Iluminador de Saída

Modo Normal/Espera	= Brilho
--------------------	----------

Feedback do áudio

Botão Feedback	= Ativar
Volume do alto-falante	= 1
Mostrar marcadores	= Sim
Permitir remoção de plan...	= Ativar
Permitir digitalização d...	= Ativar
Recuperação de atolament...	= Nível do trabalho
Taxa de atualização da p...	= 120
Nome do contato	=
Local	= 3-077488

Alarmes

Controle de alarme	= Uma vez
Alarme do cartucho	= Desativar

Tempos limite

Modo de espera	= 240
Modo de suspensão	= 120
Imprimir com o visor des...	= Visor ligado ao im...
Tempo limite de hibernação	= Desativado
Tempo limite de hibernaç...	= Não hibernar
Tempo limite da tela	= 30
Tempo espera impr.	= 90
Tempo limite	= 40
Tmp de esp. de trab.	= 30

Recuperação de erros

Reinicialização automática	= Reiniciar sempre
Máximo de reinicializaçõ...	= 2

Recuperação da impressão

Continuar automático	= 5
Recup. de atolamento	= Automática
Assistente de atolamento	= Ativar
Proteção de página	= Desativar

Acessibilidade

Prolong tempo lim tela	= Desativar
Ativar cursor de foco	= Ativar
Taxa de voz	= Normal
Volume do fone	= 5
Pressionar botão Suspende...	= Não fazer nada
Pressionar e manter botã...	= Não fazer nada
Padrões de fábrica	= Não restaurar

Exportar arquivos de log compactados

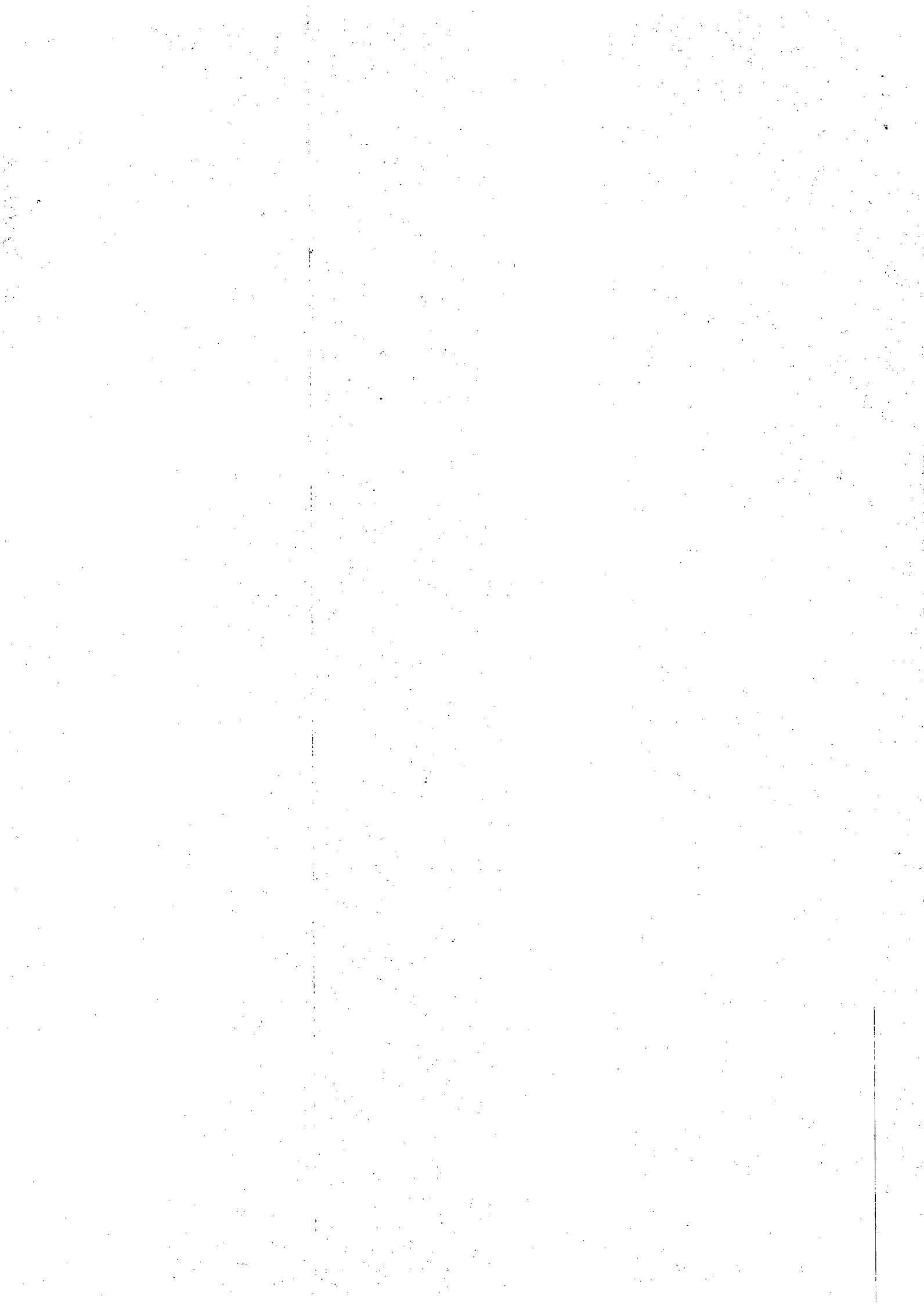

Configurações(Cont.)

Remover cores	
Remover cores	= Nenhum
Limiar de vermelho padrão	= 128
Limiar de verde padrão	= 128
Limiar de azul padrão	= 128
Contraste	= Mhr p/ cont
Imagem espelhada	= Desativar
Imagem negativa	= Desativar
Detalhes de sombra	= 0
Ajus inclin ADF	= Automática
Digitalização borda a borda	= Desativar
Nitidez	= 3
Temperatura	= 0 (Frio)*.....
Ativar Digit. de Fax Col...	= Desativar por pa...
Convert Auto Faxes Color...	= Ativar

Configurações de recebimento de fax

Ativar recebimento de fax	= Ativar
Ativ. ID chamad.	= Ativar
Resposta Automática	= Ativar
Toques para responder	= 3
Código de Resposta Manual	= *9*
Aguardando Trabalho de Fax	= Nenhum
Redução automática	= Ativar
Origem do papel	= Automática
Lados (frente/verso)	= Desativar
Folhas separadoras	= Desativar
Origem do separador	= Bandeja 1
Rodapé do fax	= Desativar
Marca de data do rodapé ...	= Tempo de recepção
Velocidade máxima	= 33600
Encaminhamento de fax	= Imprimir
Encaminhar para	= Fax
Encaminhar para atalho	=
Bloquear fax sem nome	= Desativar
Lista de fax bloqueados	=

Fax Retido

Modo de fax retido	= Desativar
Ativar Recebimento de Fa...	= Ativar

Configurações de log de fax

Log de transmissão	= Imprimir log
Log de erros de recebimento	= Nunca imprimir
Imprimir logs automática...	= Ativar
Registrar origem do papel	= Bandeja 1
Os logs exibem	= Nome da estação ...
Ativar log de trabalhos	= Ativar
Ativar log de chamadas	= Ativar

Configurações de alto-falante

Modo de alto-falante	= Ativado até a co...
VOLUME do alto-falante	= Alto
VOLUME do toque	= Ativar
Atendimento ativado	= Todos os toques

Configuração de servidor de fax

Formato de destino	=
Endereço de resposta	=
Assunto:	=
Mensagem:	=

Configurações(Cont.)

Configuração de SMTP

Gateway SMTP primário	= 10.3.130.3
Porta do gateway SMTP pr...	= 25
Gateway SMTP secundário	=
Porta do gateway SMTP se...	= 25
Tempo limite SMTP	= 30
Endereço de resposta	=
Usar SSL	= Desativado
Autenticação de servidor...	= Nenhuma autentic...
E-mail iniciado por disp...	= Nenhum
E-mail iniciado por usuário	= Nenhum
ID do usuário do disposi...	=
Universo Kerberos 5	=
Domínio NTLM	=
Gateway SMTP primário	= 10.3.130.3
Gateway SMTP secundário	=
Formato da imagem	= PDF (.pdf)
Tipo de conteúdo	= Texto
Origem do conteúdo	= Laser P/B
Resolução do fax	= Padrão
Tonalidade	= 5 (-)....*....(+)
Orientação	= Retrato
Tamanho original	= A4
Usar TIFF de várias páginas	= Ativar
Ativar recebimento analó...	= Desativar

Configurações de e-mail

Configuração de servidor de e-mail

Assunto:	=
Mensagem:	=
Nome do arquivo	= image
Enviar-me uma cópia	= Nunca aparece
Tamanho máximo do e-mail	= 0
Mensagem de erro de tamanho	=
Limitar destinos	=

Configuração de link da Web

Servidor	=
Login	=
Caminho	= /
Nome do arquivo	= image
Link da Web	=
Formato	= PDF (.pdf)

Configurações de PDF

Versão do PDF	= 1.5
Compactação PDF	= Normal
Seguro	= Desativar
Tipo de conteúdo	= Texto/Foto
Origem do conteúdo	= Laser P/B
Cor	= Ativar
Resolução	= 150 ppp
Tonalidade	= 5 (-)....*....(+)
Orientação	= Retrato
Tamanho original	= A4
Lados (frente/verso)	= Desativar
Qualidade JPEG	= Mhr p/ cont
Padrão Texto	= 75
Padrão Texto/Foto	= 75
Padrão Foto	= 50
Imagens de e-mail enviad...	= Anexo
Usar TIFF de várias páginas	= Ativar
Compactação TIFF	= LZW
Log de transmissão	= Imprimir log
Registrar origem do papel	= Bandeja 1
Profundidade de bits do ...	= 8 bits
Digit. de trab. person.	= Desativar
Visualização da digitali...	= Desativar
Permitir salvar como atalho	= Ativar
Remoção plano de fundo	= 0

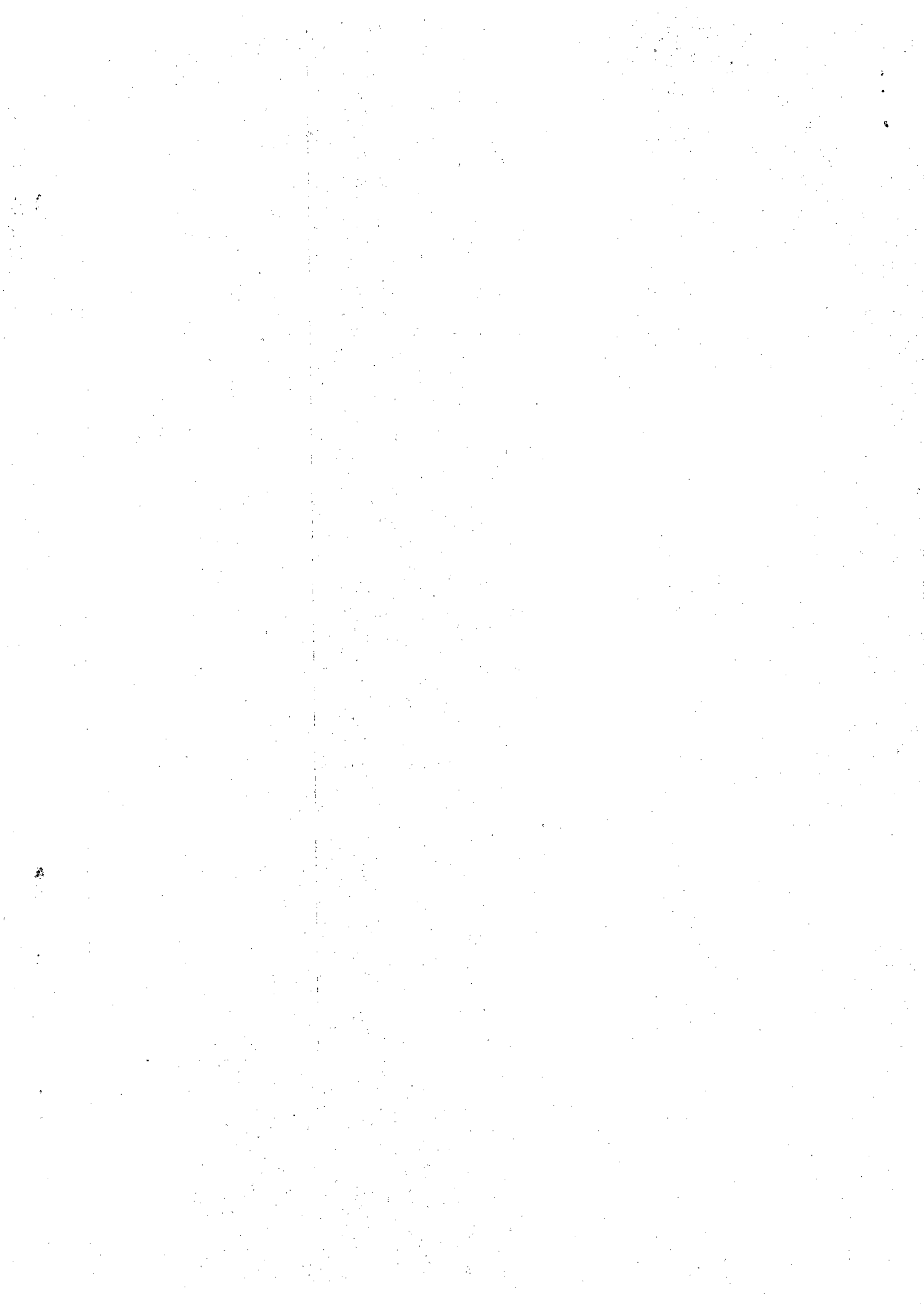

Menu papel

Origem padrão	= Bandeja 1
Tamanho/tipo do papel	
Tamanho da bandeja 1	= A4
Tipo de bandeja 1	= Papel Comum
Tamanho do alimentador MF	= A4
Tipo aliment. MF	= Papel Comum
Tamanho de papel manual	= A4
Tipo de papel manual	= Papel Comum
Tamanho de envelope manual	= Envelope DL
Tipo de envelope manual	= Envelope
Configurar MF	= Cassete
Trocar Tamanho	= Desativar

Textura do papel

Textura normal	= Normal
Textura cartões	= Normal
Textura transparência	= Normal
Textura p/ reciclado	= Normal
Textura etiqueta	= Normal
Textura encorpado	= Áspero
Textura do envelope	= Normal
Text. do envelope asp.	= Áspero
Textura timbrado	= Normal
Textura para pré-impresso	= Normal
Textura colorido	= Normal
Textura leve	= Normal
Textura pesada	= Normal
Textura Áspero/Algodão	= Áspero
Textura person. 1	= Normal
Textura person. 2	= Normal
Textura person. 3	= Normal
Textura person. 4	= Normal
Textura person. 5	= Normal
Textura person. 6	= Normal

Peso do papel

Peso p/ comum	= Normal
Peso p/ cartões	= Normal
Peso p/ transparência	= Normal
Peso p/ reciclado	= Normal
Peso p/ etiquetas	= Normal
Peso p/ encorpado	= Normal
Peso p/ envelopes	= Normal
Peso do envelope áspero	= Pesado
Peso p/ timbrado	= Normal
Peso para pré-impresso	= Normal
Peso p/ colorido	= Normal
Peso p/ papel leve	= Leve
Peso p/ papel pesado	= Pesado
Peso Áspero/Algodão	= Pesado
Peso p/ person. 1	= Normal
Peso p/ person. 2	= Normal
Peso p/ person. 3	= Normal
Peso p/ person. 4	= Normal
Peso p/ person. 5	= Normal
Peso p/ person. 6	= Normal

Carregamento de papel

Carregamento de papel reciclado	= Desativar
Carregamento de papel encorpado	= Desativar
Carregamento de papel timbrado	= Desativar
Carregamento de pré-impr...	= Desativar
Carregando colorido	= Desativar
Carregamento leve	= Desativar
Carregamento pesado	= Desativar
Carreg. personalizado 1	= Desativar
Carreg. personalizado 2	= Desativar
Carreg. personalizado 3	= Desativar
Carreg. personalizado 4	= Desativar
Carreg. personalizado 5	= Desativar
Carreg. personalizado 6	= Desativar

Menu papel(Cont.)

Tipos personalizados

Tipo personalizado 1	= Papel
Tipo personalizado 2	= Papel
Tipo personalizado 3	= Papel
Tipo personalizado 4	= Papel
Tipo personalizado 5	= Papel
Tipo personalizado 6	= Papel
Reciclado	= Papel

Nomes personalizados

Nome personalizado 1	=
Nome personalizado 2	=
Nome personalizado 3	=
Nome personalizado 4	=
Nome personalizado 5	=
Nome personalizado 6	=

Tamanhos de digitalização personalizados

Digitalização personalizada 1

Nome para o tamanho digi...	=
Largura	= 216mm
Altura	= 356mm
Orientação	= Retrato
2 digit. por lado	= Desativar

Digitalização personalizada 2

Nome para o tamanho digi...	=
Largura	= 216mm
Altura	= 356mm
Orientação	= Retrato
2 digit. por lado	= Desativar

Digitalização personalizada 3

Nome para o tamanho digi...	=
Largura	= 216mm
Altura	= 356mm
Orientação	= Retrato
2 digit. por lado	= Desativar

Digitalização personalizada 4

Nome para o tamanho digi...	=
Largura	= 216mm
Altura	= 356mm
Orientação	= Retrato
2 digit. por lado	= Desativar

Digitalização personalizada 5

Nome para o tamanho digi...	=
Largura	= 216mm
Altura	= 356mm
Orientação	= Retrato
2 digit. por lado	= Desativar

Digitalização personalizada 6

Nome para o tamanho digi...	=
Largura	= 216mm
Altura	= 356mm
Orientação	= Retrato
2 digit. por lado	= Desativar

Configuração universal

Unidades de medida	= Milímetros
Largura retrato	= 216mm
Altura retrato	= 356mm

Relatórios

Página de configurações de menu

Estatísticas do dispositivo

Página de configuração de rede

Lista de atalhos

Log de trabalhos de fax

Log de chamadas de fax

Atalhos para cópias





Relatórios(Cont.)

- Relatório de e-mail
- Relatório de fax
- Relatório de ETP
- Relatório de perfis
- Relatório de PCL
- Relatório de PostScript
- Relatório de diretório
- Relatório de ativo
- Resumo do log de eventos

Rede/portas

NIC ativa = Automática

Rede padrão

Config. Padrão de Rede

Relatórios

Imprimir página de configuração

Placa de Rede

Exibir status da placa = Conectado
Exibir velocidade da placa = 100 Mbps, Full D...
Energy Efficient Ethernet = Ativar

Endereço de rede

UAA = 0021B7451163
LAA = 000000000000
Tempo de espera de fim d... = 90
Mostrar rosto = Desativar

Mostrar nome do host = ET0021B7451163
Endereço IP = 10.3.130.106
Máscara de rede = 255.255.252.0
Gateway = 10.3.130.3
Desativar DHCP = Desativar
Ativar RARP = Desativar
Ativar BOOTP = Desativar
Ativar IP Automático = Não
Ativar FTP/TFTP = Sim
Ativar servidor HTTP = Sim
Endereço do servidor WINS = 10.3.190.12
Ativar DDNS = Sim
Ativar mDNS = Sim
Endereço do servidor de DNS = 10.3.190.22
Endereço do servidor DNS... = 10.3.190.23
2 endereço do servidor D... = 0.0.0.0
3 endereço do servidor D... = 0.0.0.0
Ativado HTTPS = Sim

IPv6

Ativar IPv6 = Ativar
Config. automática = Ativar
Exibir nome do host = ET0021B7451163
Exibir endereço = fe80::221:b7ff:f...
Exibir endereço do roteador = ::
Ativar DHCPv6 = Ativar

AppleTalk

Ativar = Não
Exibir nome = ET0021B7451163 L...
Exibir endereço = 0.0
Exibir zona = <padrão>
Ativar SmartSwitch = Ativar
Ativar SmartSwitch = Ativar
Modo NPA = Automática
Modo de rede = Automática
Buffer de trabalhos = Desativar
PS binário Mac = Automática

Rede/portas(Cont.)

USB padrão

PCL SmartSwitch = Ativar
PS SmartSwitch = Ativar
Modo NPA = Automática
Buffer USB = Automática
Buffer de trabalhos = Desativar
PS binário Mac = Automática

Configuração de SMTP

Gateway SMTP primário = 10.3.130.3
Porta do gateway SMTP pr... = 25
Gateway SMTP secundário =
Porta do gateway SMTP se... = 25
Tempo limite SMTP = 30
Endereço de resposta =
Usar SSL = Desativado
Autenticação de servidor... = Nenhuma autenticação...
E-mail iniciado por disp... = Nenhum
E-mail iniciado por usuário = Nenhum
ID do usuário do disposi... =
Universo Kerberos 5 =
Domínio NTLM =

Segurança

Editar configurações de segurança

Editar Senha de Backup

Editar Building Blocks

Contas internas

Configurações gerais

Exigir endereço de e-mail = Não
Credenciais do usuário n... = ID do usuário ...

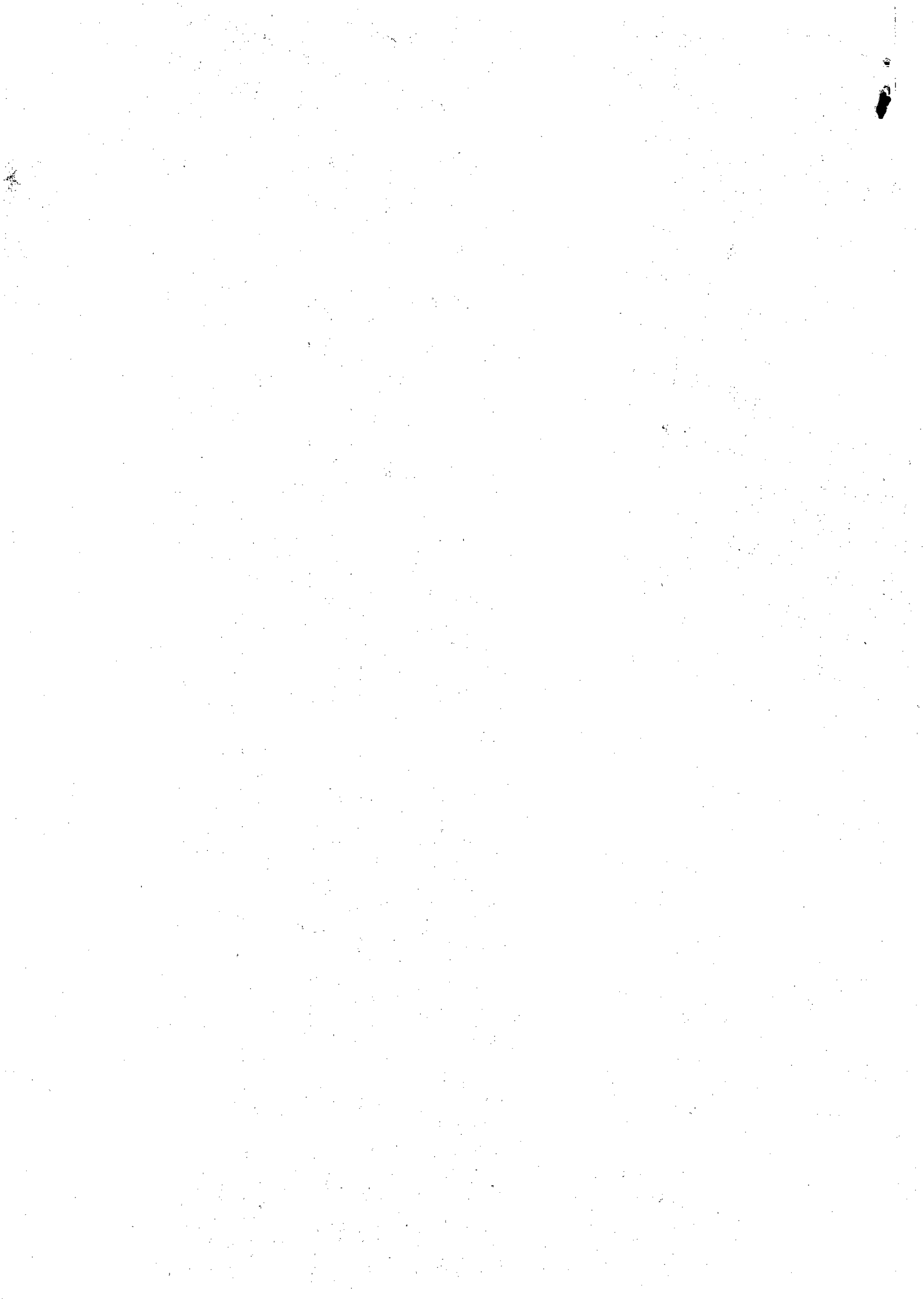

Segurança(Cont.)

Configuração do Kerberos

Codificação de caracteres	= PC-858
Editar Controles de Acesso	
Menu de segurança no dis...	= Sem segurança
Menu de segurança de man...	= Sem segurança
Menus Técnicos do Dispos...	= Sem segurança
Menus Técnicos de Acesso...	= Sem segurança
Menu de Configuração	= Sem segurança
Menu Papel no dispositivo	= Sem segurança
Menu Papel remotamente	= Sem segurança
Menu Relatórios no dispo...	= Sem segurança
Menu Relatórios remotamente	= Sem segurança
Menu Configurações no di...	= Sem segurança
Menu Configurações remot...	= Sem segurança
Menu Rede/Portas no disp...	= Sem segurança
Menu Rede/Portas remotam...	= Sem segurança
Gerenciar atalhos no dis...	= Sem segurança
Gerenciar atalhos remota...	= Sem segurança
Configuração de Placa Ad...	= Sem segurança
Configuração Remota de P...	= Sem segurança
Config. de importação/ex...	= Sem segurança
Configuração de aplicativos	= Sem segurança
Gerenciamento remoto	= Sem segurança
Atualizações de firmware	= Sem segurança
Alter. Config. Disposit...	= Sem segurança
Bloqueio do Painel do Op...	= Desativado
Importar/exportar pacote...	= Sem segurança
Catálogo de endereços	= Sem segurança
Criar perfis	= Sem segurança
Criar marcadores no dispos.	= Sem segurança
Criar Marcadores Remotam...	= Sem segurança
Impressão da unidade flash	= Sem segurança
Digitalização para a uni...	= Sem segurança
Copiar função	= Sem segurança
Permitir acesso à unidada...	= Sem segurança
Remover cores	= Sem segurança
Função de e-mail	= Sem segurança
Função de fax	= Desativado
Liberar fax retidos	= Sem segurança
Função de FTP	= Sem segurança
Permitir acesso a trabalhos retidos	= Sem segurança
Função de fax	= Sem segurança
Alterar idioma da tela in...	= Sem segurança
Alterar trab. no disp.	= Sem segurança
Protocolo. Impressão I...	= Sem segurança
Aplicativo 1	= Sem segurança
Aplicativo 2	= Sem segurança
Aplicativo 3	= Sem segurança
Aplicativo 4	= Sem segurança
Aplicativo 5	= Sem segurança
Aplicativo 6	= Sem segurança
Aplicativo 7	= Sem segurança
Aplicativo 8	= Sem segurança
Aplicativo 9	= Sem segurança
Aplicativo 10	= Sem segurança

Novos aplicativos	= Sem segurança
Cópia do cartão	= Sem segurança
Formulários sob demanda	= Sem segurança
MyShortcut	= Sem segurança
Vários envios	= Sem segurança
Digitalizar para rede	= Sem segurança

Configurações de segurança variadas

Restrições de Login

Falha de login	= 3
Falha na estrutura da hora	= 5
Hora de bloqueio	= 5
Tempo Limite de Login do...	= 30
Tempo Limite de Login Re...	= 10
Jumpers de redefinição de...	= Controles de acesso ...

Verificação de certificado LDAP

Verificação de certifica...	= Exigir
Extensão mínima do PIN	= 4

Impressão confidencial

Máximo de PINs inválidos	= Desativar
Trabalho expirado	= Desativar
Repetir validade do trab...	= Desativar
Verificar validade do tr...	= Desativar
Manter validade do trabalho	= Desativar

Limpeza do disco

Modo de limpeza	= Automática
Método automático	= Passagem Única

Log de Auditoria de Segurança

Export. log

Excluir Log

Configurar Log

Ativar Auditoria	= Não
Ativar Syslog Remoto	= Não
Servidor de Syslog Remoto	=
Porta de Syslog Remoto	= 514
Método de Syslog Remoto	= Normal UDP
Instrumento do Syslog Re...	= 4 - segurança
Comportamento de log cheio	= Finalizar entradas...
Endereço de email do adm...	=
Assinar exportações digi...	= Desativar
Registrar eventos críticos	= 4 - Aviso
Eventos não registrados ...	= Não
Alerta de Log de email l...	= Não
Alerta de log de email c...	= Não
Alerta de email % cheio	= Não
nível de alerta cheio %	= 90
Alerta de log de email e...	= Não
Alerta de configurações ...	= Não
Finais de linha de log	= LF (\n)

Definir data e hora

Data e hora atuais	= 2015-11-16 14:56
Configurar Manualmente D...	= 27637
Fuso horário	= (UTC-03:00) Brasília...
Observar DST Automaticam...	= Ativar



Segurança(Cont.)

Personalizar Configuração de Fuso Horário

Desvio do UTC	= 0
Semana Inicial de DST	= Segundo
Dia Inicial de DST	= Domingo
Mês Inicial de DST	= Março
Hora Inicial de DST	= 02:00:00
Semana Final de DST	= Primeiro
Dia Final de DST	= Domingo
Mês Final de DST	= Novembro
Hora Final de DST	= 02:00:00
Deslocamento de DST	= 60
Ativar NTP	= Desativar
Servidor NTP	=
Ativar Autenticação	= Desativar

Configurações

Configurações gerais

Língua de exibição	= Português
Mostrar estimativas do s...	= Mostrar estimativas
Modo econômico	= Desativar
Modo econômico de ADF Carregado	= Ativado
Modo Silencioso	= Desativar
Modo Silencioso	= Desativar
Modo Seg.	= Desativar
Executar configuração in...	= Não

Teclado

Tipo de teclado	= Português
Tecla personalizada 1	= .com
Tecla personalizada 2	= .org
Tamanhos de papel	= Métrica
Digitalizar p/ interv. p...	= 9751:12000

Informações exibidas

Lado esquerdo	= Endereço IP
Lado direito	= Data/hora
Texto personalizado 1	=
Texto personalizado 2	=

Toner preto

Quando exibir	= Não exibir
Mensagem para ser exibida	= Padrão
Padrão	=
Alternar	=

Atolamento de papel

Exibir	= Não
Mensagem para ser exibida	= Padrão
Padrão	=
Alternar	=

Atolamento de papel

Exibir	= Não
Mensagem para ser exibida	= Padrão
Padrão	=
Alternar	=

Atolamento de manutenção

Exibir	= Não
Mensagem para ser exibida	= Padrão
Padrão	=
Alternar	=

Configurações(Cont.)

Personalizar Tela de Início

Alterar idioma	= Não exibir
Cópia	= Exibir
Atalhos para cópias	= Não exibir
Fax	= Exibir
Atalhos de fax	= Não exibir
E-mail	= Exibir
Atalhos de email	= Não exibir
FTP	= Exibir
Atalhos de FTP	= Não exibir
Pesquisar Trabalhos Retidos	= Exibir
Trabalhos retidos	= Exibir
Unidade USB	= Exibir
Perfis e soluções	= Exibir
Marcadores	= Não exibir
Trabalhos por usuário	= Exibir
Formato de data	= DD-MM-AAAA
Formato de hora	= 24 horas
Brilho da tela	= 100
Cópia de uma página	= Desativar

Iluminador de Saída

Modo Normal/Espera	= Brilho
--------------------	----------

Feedback do áudio

Botão Feedback	= Ativar
Volume do alto-falante	= 1
Mostrar marcadores	= Sim
Permitir remoção de plan...	= Ativar
Permitir digitalização d...	= Ativar
Recuperação de atolament...	= Nível do trabalho
Taxa de atualização da p...	= 120
Nome do contato	=
Local	= 3-077488

Alarmes

Controle de alarme	= Uma vez
Alarme do cartucho	= Desativar

Tempos limite

Modo de espera	= 240
Modo de suspensão	= 120
Imprimir com o visor des...	= Visor ligado ao im...
Tempo limite de hibernação	= Desativado
Tempo limite de hibernaç...	= Não hibernar
Tempo limite da tela	= 30
Tempo espera impr.	= 90
Tempo limite	= 40
Tmp de esp. de trab.	= 30

Recuperação de erros

Reinicialização automática	= Reiniciar sempre
Máximo de reinicializaçõ...	= 2

Recuperação da impressão

Continuar automático	= 5
Recup. de atolamento	= Automática
Assistente de atolamento	= Ativar
Proteção de página	= Desativar

Acessibilidade

Prolong tempo lim tela	= Desativar
Ativar cursor de foco	= Ativar
Taxa de voz	= Normal
Volume do fone	= 5
Pressionar botão Suspende...	= Não fazer nada
Pressionar e manter botã...	= Não fazer nada
Padrões de fábrica	= Não restaurar

Exportar arquivos de log compactados

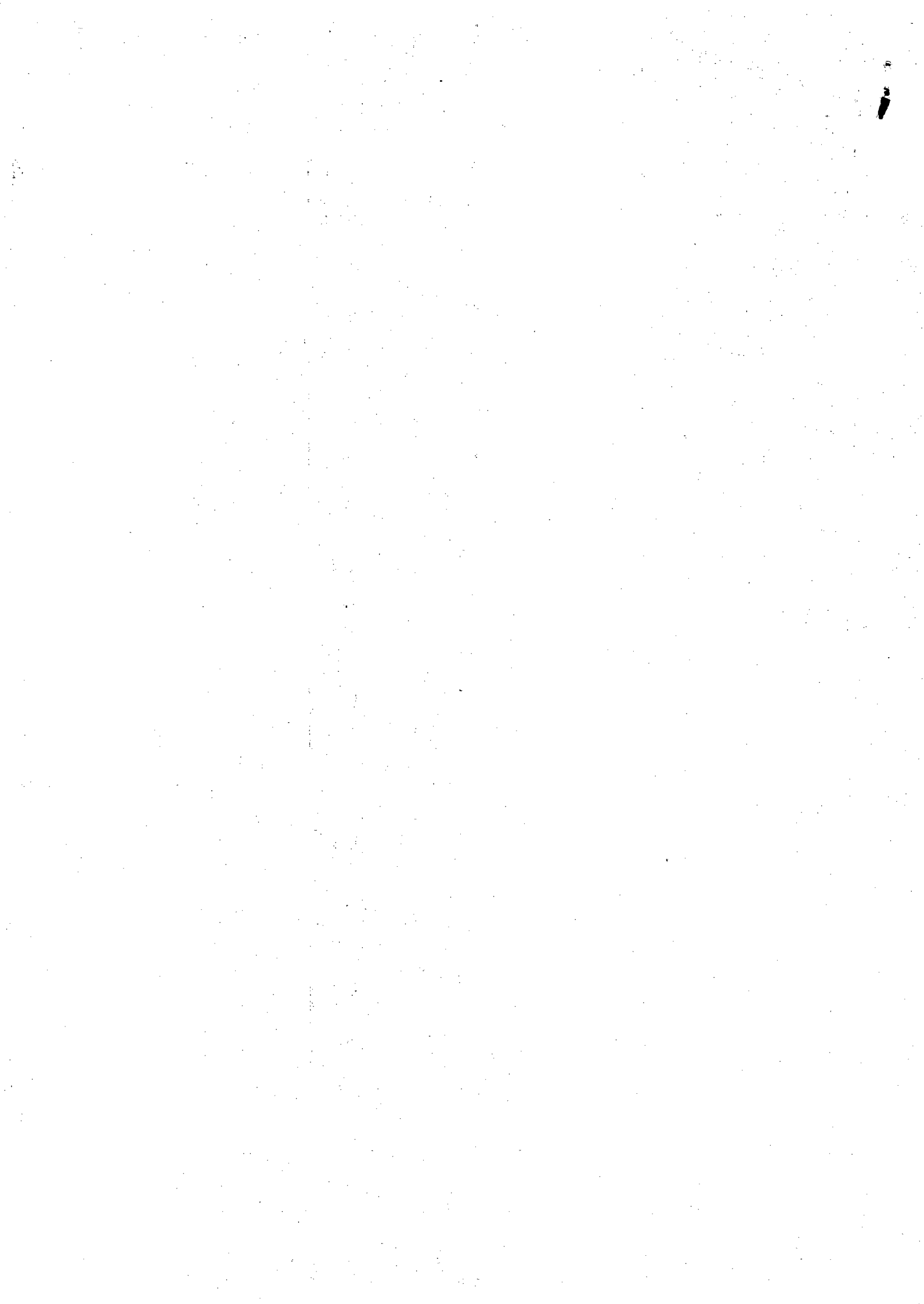

Configurações(Cont.)

Informações enviadas à Lexmark

Uso de página e suprimen...	= Não enviar
Desempenho do dispositiv...	= Não enviar
Iniciar envio	= 0
Parar envio	= 0
Inform. do usuário - Nível	= Somente info de se...

Configurações de cópia

Tipo de conteúdo	= Texto/Foto
Origem do conteúdo	= Laser P/B
Lados (frente/verso)	= 1 lado para 1 lado
Economia de papel	= Desativar
Imprimir bordas da página	= Desativar
Agrupar	= (1,2,3) (1,2,3)
Tamanho original	= A4
Copiar para origem	= Bandeja 1
Separadores de transparê...	= Ativar
Folhas separadoras	= Desativar
Origem da folha separadora	= Bandeja 1
Tonalidade	= 5 (-)....*....(+)
Número de cópias	= 1

Cabeçalho/rodapé

Superior esquerda

Superior esquerda	= Desativar
Imprimir em	= Todas as páginas
Texto personalizado	=

Superior no meio

Superior no meio	= Desativar
Imprimir em	= Todas as páginas
Texto personalizado	=

Superior direito

Superior direito	= Desativar
Imprimir em	= Todas as páginas
Texto personalizado	=

Inferior esquerdo

Inferior esquerdo	= Desativar
Imprimir em	= Todas as páginas
Texto personalizado	=

Inferior no meio

Inferior no meio	= Desativar
Imprimir em	= Todas as páginas
Texto personalizado	=

Inferior direito

Inferior direito	= Desativar
Imprimir em	= Todas as páginas
Texto personalizado	=

Revestimento = Desativar

Overlay personalizado =

Permitir cópias prioritá... = Ativar

Digit. de trab. person. = Desativar

Permitir salvar como atalho = Ativar

Remoção plano de fundo = 0

Centro automático = Desativar

remover cores

Remover cores = Nenhum

Ciano de vermelho padrão = 128

Ciano de verde padrão = 128

Ciano de azul padrão = 128

Velocidade = Mhr p/ cont

Imagem espelhada = Desativar

Imagem negativa = Desativar

Contrastes de sombra = 0

Ajustes inclin ADF = Automática

Digitalização borda a borda = Desativar

Nitidez = 3

Amostra de cópia = Desativar

Configurações de fax

Modo de fax = Analógico

Configuração de fax analógico

Configurações gerais do fax

Configurações(Cont.)

Restaurar padrões de fábrica

Otimizar compatib. fax

Nome do fax	=
Número do fax	=
ID fax	= Nome do fax
Ativar fax manual	= Desativar
Uso de memória	= Igual
Cancelar fax	= Permitir
ID do chamador	= Ativar
Mascaramento de números ...	= Desativar
Ativar detecção linha co...	= Ativar
Ativ. detec. linha em to...	= Desativar
Ativar suporte de ramal ...	= Ativar
Dígitos a mascarar	= 0

Capa de fax

Capa de fax	= Desativar por pa...
Campo Incluir em	= Desativar
Campo Incluir de	= Desativar
De	=
Campo Incluir mensagem	= Desativar
Mensagem:	=
Incluir logotipo	= Desativar
Incluir rodapé 1	= Desativar
Rodapé 1	=
Incluir rodapé 2	= Desativar
Rodapé 2	=

Configurações de envio de fax

Resolução	= Padrão
Tamanho original	= A4
Lados (frente/verso)	= Desativar
Tipo de conteúdo	= Texto
Origem do conteúdo	= Laser P/B
Tonalidade	= 5 (-)....*....(+)
Prefixo de discagem	=

Regras de Prefixo de Discagem

Regra de Prefixo 1	=
Regra de Prefixo 2	=
Regra de Prefixo 3	=
Regra de Prefixo 4	=
Regra de Prefixo 5	=
Rediscagem automática	= 5
Frequência de rediscagem	= 3
Usar PABX	= Não
Ativar ECM	= Sim
Ativar digitalização de fax	= Ativar
Driver para fax	= Sim
Permitir salvar como atalho	= Ativar
Modo de discagem	= Tom
Velocidade máxima	= 33600
Digit. de trab. person.	= Desativar
Visualização da digitali...	= Desativar
Remoção plano de fundo	= 0

Equilíbrio de cores

Ciano - Vermelho	=	+	*
Magenta - Verde	=	+	*
Amarelo - Azul	=	+	*

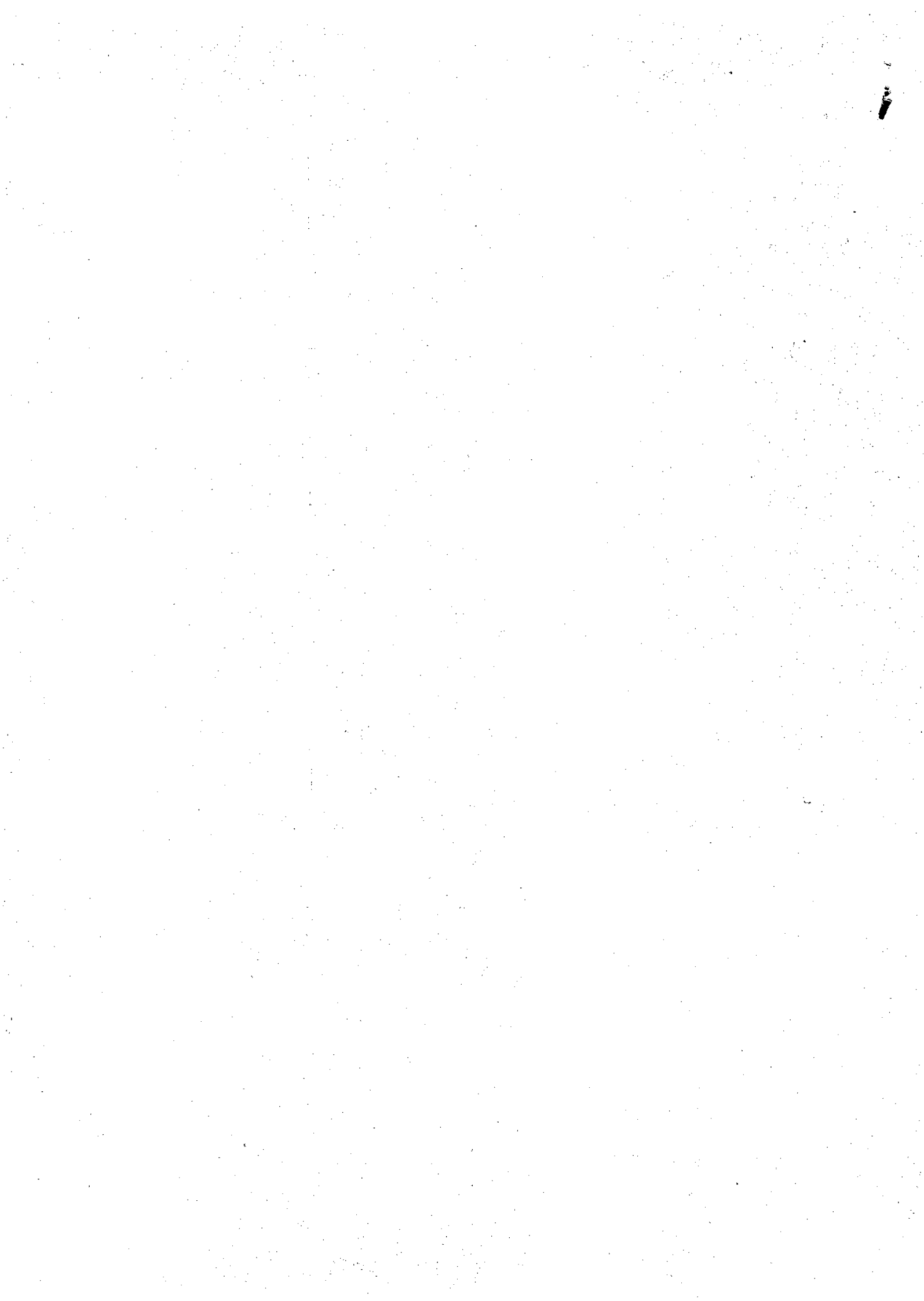

Configurações(Cont.)

Remover cores

Remover cores	= Nenhum
Límiar de vermelho padrão	= 128
Límiar de verde padrão	= 128
Límiar de azul padrão	= 128
Contraste	= Mhr p/ cont
Imagem espelhada	= Desativar
Imagem negativa	= Desativar
Trabalhos de sombra	= 0
Ajus inclin ADF	= Automática
Visualização borda a borda	= Desativar
Nitidez	= 3
Temperatura	= 0 (Frio)*.....
Ativar Digit. de Fax Col...	= Desativar por pa...
Convert Auto Faxes Color...	= Ativar

Configurações de recebimento de fax

Ativar recebimento de fax	= Ativar
Ativ. ID chamad.	= Ativar
Resposta Automática	= Ativar
Toques para responder	= 3
Código de Resposta Manual	= *9*
Aguardando Trabalho de Fax	= Nenhum
Redução automática	= Ativar
Origem do papel	= Automática
Lados (frente/verso)	= Desativar
Folhas separadoras	= Desativar
Origem do separador	= Bandeja 1
Rodapé do fax	= Desativar
Marca de data do rodapé ...	= Tempo de recepção
Velocidade máxima	= 33600
Encaminhamento de fax	= Imprimir
Encaminhar para	= Fax
Encaminhar para atalho	=
Bloquear fax sem nome	= Desativar
Lista de fax bloqueados	=

Fax Retido

Modo de fax retido	= Desativar
Ativar Recebimento de Fa...	= Ativar

Configurações de log de fax

Log de transmissão	= Imprimir log
Log de erros de recebimento	= Nunca imprimir
Imprimir logs automatica...	= Ativar
Registrar origem do papel	= Bandeja 1
Os logs exibem	= Nome da estação ...
Ativar log de trabalhos	= Ativar
Ativar log de chamadas	= Ativar

Configurações de alto-falante

Modo de alto-falante	= Ativado até a co...
Volume do alto-falante	= Alto
Volume do toque	= Ativar
Atendimento ativado	= Todos os toques

Configuração de servidor de fax

Formato de destino	=
Endereço de resposta	=
Assunto:	=
Mensagem:	=

Configurações(Cont.)

Configuração de SMTP

Gateway SMTP primário	= 10.3.130.3
Porta do gateway SMTP pr...	= 25
Gateway SMTP secundário	=
Porta do gateway SMTP se...	= 25
Tempo limite SMTP	= 30
Endereço de resposta	=
Usar SSL	= Desativado
Autenticação de servidor...	= Nenhuma autentic...
E-mail iniciado por disp...	= Nenhum
E-mail iniciado por usuário	= Nenhum
ID do usuário do disposi...	=
Universo Kerberos 5	=
Domínio NTLM	=
Gateway SMTP primário	= 10.3.130.3
Gateway SMTP secundário	=
Formato da imagem	= PDF (.pdf)
Tipo de conteúdo	= Texto
Origem do conteúdo	= Laser P/B
Resolução do fax	= Padrão
Tonalidade	= 5 (-)....*....(+)
Orientação	= Retrato
Tamanho original	= A4
Usar TIFF de várias páginas	= Ativar
Ativar recebimento analó...	= Desativar

Configurações de e-mail

Configuração de servidor de e-mail

Assunto:	=
Mensagem:	=
Nome do arquivo	= image
Enviar-me uma cópia	= Nunca aparece
Tamanho máximo do e-mail	= 0
Mensagem de erro de tamanho	=
Limitar destinos	=

Configuração de link da Web

Servidor	=
Login	=
Caminho	= /
Nome do arquivo	= image
Link da Web	=
Formato	= PDF (.pdf)

Configurações de PDF

Versão do PDF	= 1.5
Compactação PDF	= Normal
Seguro	= Desativar
Tipo de conteúdo	= Texto/Foto
Origem do conteúdo	= Laser P/B
Cor	= Ativar
Resolução	= 150 ppp
Tonalidade	= 5 (-)....*....(+)
Orientação	= Retrato
Tamanho original	= A4
Lados (frente/verso)	= Desativar
Qualidade JPEG	= Mhr p/ cont
Padrão Texto	= 75
Padrão Texto/Foto	= 75
Padrão Foto	= 50
Imagens de e-mail enviad...	= Anexo
Usar TIFF de várias páginas	= Ativar
Compactação TIFF	= LZW
Log de transmissão	= Imprimir log
Registrar origem do papel	= Bandeja 1
Profundidade de bits do ...	= 8 bits
Digit. de trab. person.	= Desativar
Visualização da digitali...	= Desativar
Permitir salvar como atalho	= Ativar
Remoção plano de fundo	= 0



Configurações(Cont.)

Equilíbrio de cores	
Ciano - Vermelho	= <u> </u> + <u> </u> *
Magenta - Verde	= <u> </u> + <u> </u> *
Amarelo - Azul	= <u> </u> + <u> </u> *
Remover cores	
Remover cores	= Nenhum
Limiar de vermelho padrão	= 128
Limiar de verde padrão	= 128
Limiar de azul padrão	= 128
Contraste	= Mhr p/ cont
Imagem espelhada	= Desativar
Imagem negativa	= Desativar
Detalhes de sombra	= 0
Ajus inclin ADF	= Automática
Digitalização borda a borda	= Desativar
Nitidez	= 3
Temperatura	= 0 (Frio)*.... (...)
.../Coço:	= Desativar

Configurações de FTP

Formato	= PDF (.pdf)
Configurações de PDF	
Versão do PDF	= 1.5
Compactação PDF	= Normal
Seguro	= Desativar
Tipo de conteúdo	= Texto/Foto
Origem do conteúdo	= Laser P/B
Cor	= Ativar
Resolução	= 150 ppp
Tonalidade	= 5 (-)....*....(+)
Orientação	= Retrato
Tamanho original	= A4
Lados (frente/verso)	= Desativar
Qualidade JPEG	= Mhr p/ cont
Padrão Texto	= 75
Padrão Texto/Foto	= 75
Padrão Foto	= 50
Usar TIFF de várias páginas	= Ativar
Compactação TIFF	= LZW
Log de transmissão	= Imprimir log
Registrar origem do papel	= Bandeja 1
Profundidade de bits do FTP	= 8 bits
Nome do arquivo	= image
Digit. de trab. person.	= Desativar
Visualização da digitali...	= Desativar
... salvar como atalho	= Ativar
Remoção plano de fundo	= 0

Equilíbrio de cores	
Ciano - Vermelho	= <u> </u> + <u> </u> *
Magenta - Verde	= <u> </u> + <u> </u> *
Amarelo - Azul	= <u> </u> + <u> </u> *

Remover cores	
Remover cores	= Nenhum
Limiar de vermelho padrão	= 128
Limiar de verde padrão	= 128
Limiar de azul padrão	= 128
Contraste	= Mhr p/ cont
Imagem espelhada	= Desativar
Imagem negativa	= Desativar
Detalhes de sombra	= 0
Ajus inclin ADF	= Automática
Digitalização borda a borda	= Desativar
Nitidez	= 3
Temperatura	= 0 (Frio)*.... (...)

Menu da unidade flash

Configurações de Digitalização	
Formato	= PDF (.pdf)

Configurações(Cont.)

Configurações de PDF	
Versão do PDF	= 1.5
Compactação PDF	= Normal
Seguro	= Desativar
Tipo de conteúdo	= Texto/Foto
Origem do conteúdo	= Laser P/B
Cor	= Ativar
Resolução	= 150 ppp
Tonalidade	= 5 (-)....*....(+)
Orientação	= Retrato
Tamanho original	= A4
Lados (frente/verso)	= Desativar
Qualidade JPEG	= Mhr p/ cont
Padrão Texto	= 75
Padrão Texto/Foto	= 75
Padrão Foto	= 50
Usar TIFF de várias páginas	= Ativar
Compactação TIFF	= LZW
Profundidade de bits da ...	= 8 bits
Nome do arquivo	= Scanned-image
Digit. de trab. person.	= Desativar
Visualização da digitali...	= Desativar
Remoção plano de fundo	= 0

Equilíbrio de cores

Ciano - Vermelho	= <u> </u> + <u> </u> *
Magenta - Verde	= <u> </u> + <u> </u> *
Amarelo - Azul	= <u> </u> + <u> </u> *

Remover cores

Remover cores	= Nenhum
Limiar de vermelho padrão	= 128
Limiar de verde padrão	= 128
Limiar de azul padrão	= 128
Contraste	= Mhr p/ cont
Imagem espelhada	= Desativar
Imagem negativa	= Desativar
Detalhes de sombra	= 0
Ajus inclin ADF	= Automática
Digitalização borda a borda	= Desativar
Nitidez	= 3
Temperatura	= 0 (Frio)*.....

Configurações de Impressão

Cópias	= 1
Origem do papel	= Bandeja 1
Agrupar	= (1,2,3) (1,2,3)
Lados (frente/verso)	= 1 lado
Encadernação Frente e Verso	= Borda longa
Orientação para economia...	= Automática
Economia de papel	= Desativar
Borda para economia de p...	= Nenhum
Pedido para economia de ...	= Horizontal
Folhas separadoras	= Desativar
Origem da folha separadora	= Bandeja 1
Páginas em branco	= Não imprimir

Configurações de Impressão

Menu Configuração

Linguagem impressora	= Emulação PCL
Trabalho Esperando	= Desativar
Área de impressão	= Normal
Destino do download	= RAM
Economia de recursos	= Desativar
Imprimir Todos os Pedidos	= Alfabético

R

Configurações(Cont.)

Acabamento	
(frente/verso)	= 1 lado
Encadernação Frente e Verso	= Borda longa
	= 1
Páginas em branco	= Não imprimir
Agrupar	= (1,2,3) (1,2,3)
Folhas separadoras	= Desativar
Origem do separador	= Bandeja 1
Economia de papel	= Desativar
Pedido para economia de ...	= Horizontal
Orientação para economia...	= Automática
Borda para economia de p...	= Nenhum

Menu Qualidade

Resolução de impressão	= 600 ppp
Aumento de Pixel	= Desativar
Tonalidade do toner	= 8V..+
Melhorar linhas finas	= Desativar
Corr. de cinza	= Automática
Brilho	= 0
Contraste	= 0

Menu contab. trabalhos

Log de contabilização de...	= Desativar
Frequência do log de con...	= Mensal
Ação de log no final da ...	= Nenhum
Registrar Quase cheio	= 5
Registrar ação em Quase ...	= Nenhum
Registrar ação em Cheio	= Nenhum
Enviar log	=
E-mail para envio do log	=
Fixo arquivo log	=

Menu utilitários

Desativar rastreamento hex	
Reduzir de cobertura	= Desativar

Menu XPS

Imprimir Páginas de Erros	= Desativar
---------------------------	-------------

Menu PDF

Ajustar para caber	= Não
Anotações	= Não imprimir

Menu PostScript

Imprimir erro PS	= Desativar
Bloquear Modo de inicial...	= Desativar
Prioridade de fontes	= Residente

Menu de emulação PCL

Origem das fontes	= Residente
Nome da fonte	= R0 Courier
Conjunto de símbolos	= 12U PC-850

Configurações de emulação PCL

Pitch	= 10,00
Orientação	= Retrato
Linhas por página	= 64
Largura A4	= 198 mm
RC auto após AL	= Desativar
AL auto após RC	= Desativar

Renumeração de bandeja

Atribuir aliment. MF	= Desativar
Atribuir bandeja 1	= Desativar
Atribuir papel manual	= Desativar
Atribuir envelope manual	= Desativar

Recuperar padrões de fábrica

Padrão MPF	= 8
Padrão B1	= 1
Padrão B2	= 4
Padrão B3	= 5
Padrão B4	= 20

Configurações(Cont.)

Padrão B5	= 21
Padrão env.	= 6
Padrão papel man	= 2
Padrão env. man.	= 3

Restaurar Padrões

Menu HTML

Nome da fonte	= Times
Tamanho da fonte	= 12pt
Ajustar	= 100%
Orientação	= Retrato
Tamanho da margem	= 19mm
Planos de fundo	= Imprimir

Menu Imagem

Ajuste automático	= Ativar
Inverter	= Desativar
Dimensionamento	= Mais aproximada
Orientação	= Retrato

Ajuda

Imprimir todos os guias

Guia de cópia

Guia de e-mail

Guia de fax

Guia de FTP

Guia de defeitos de impressão

Guia informativo

Guia de suprimentos

Outras config.

Redução de resolução	= Ativar
Fontes tipo PCL1	= Ativar
Limite p/ alim.	= 60
Tempo lim. trab.	= Desativado
Limite armazen.	= 5
Memória de cópia mínima	= 25 MB
Criptografia de disco	= Desativado
Vínculo de bandeja	= Ativar

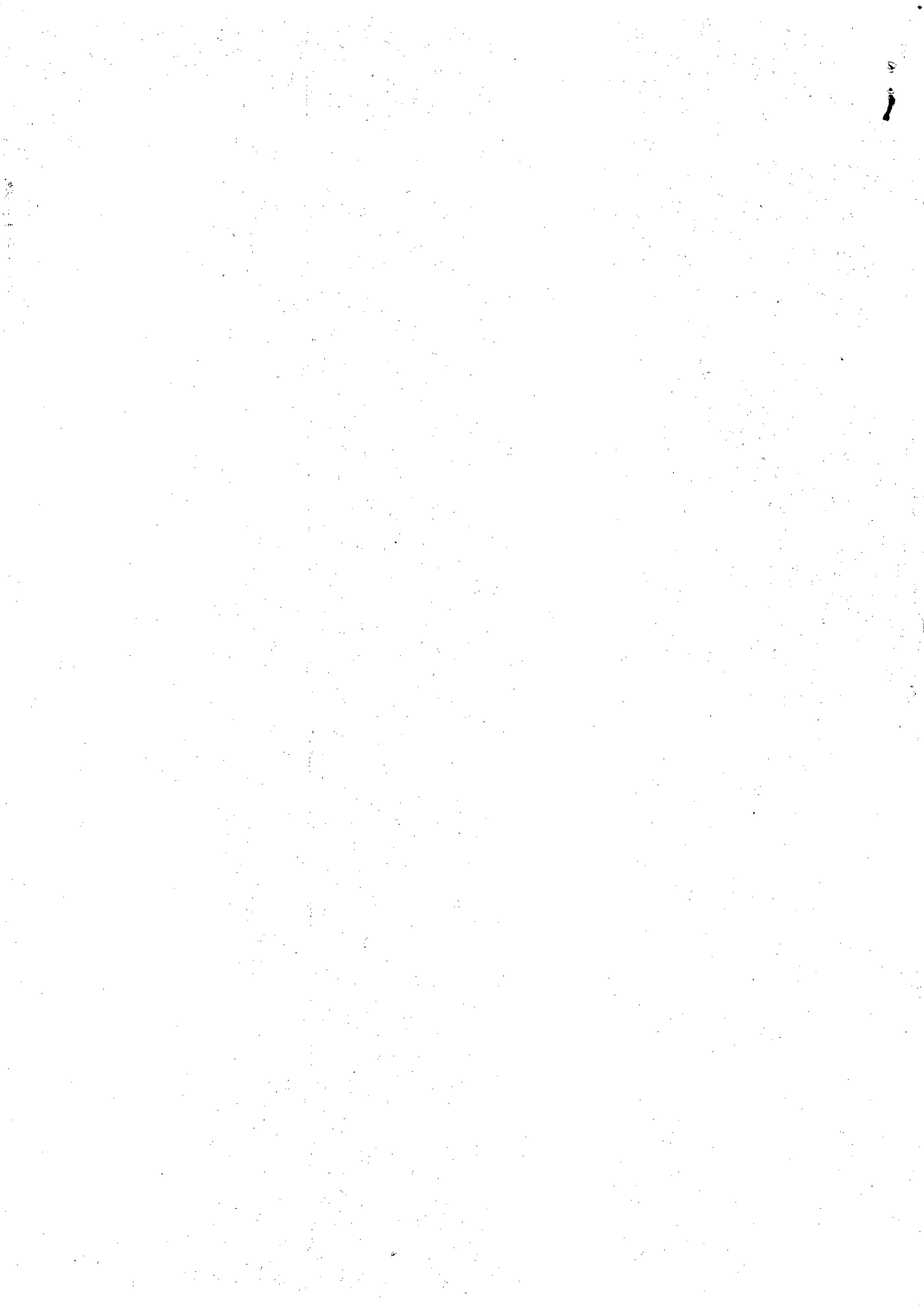

Lexmark MX611dhe (Página 9)

Informações do dispositivo

Contagem pág. = 27637
Memória instalada = 1024 MB
Veloc. proces. = 800 MHz (2)
ID do processador = faebc228629f8c83
Número de série = 701657HH06R10
 = 35S6705
 = 0
 = 7016-675
 = 3-077488
 =
 = 00233f58
 = 50
 = 00
Carregador = LW63.SB7.P638-0
Kernel = FW63.SB.F638-0
Base = LW63.SB7.P638-0
AIO = LW63.SB7.P638-0
Fax = LW63.SB7.P638-0
Rede = NH63.SB.N638-0
Driver de rede = LW63.SB7.P638-0
Mecanismo = FDN.PIR.E641-0
Painel = v3.9e7.0hw9c3t
Microcontrolador verde = Boot_v00.00-App_v01.12
Fonte = 8.31M02-U5.021
ES = LW63.SB7.P638-0
WebClient = FWB.100616.1759-010000
Módulo de criptografia = 2.10
Scanner = LW63.SB7.P638
Unidade Instalada = 2015-11-16
BSCD = 0
SID =

Informações de cartucho

Nível do toner = OK
Número de série = CAB17240082F
 = Genuíno
 = 10.OK
 = Normal

Informações da unidade de criação de imagens

Status dos suprimentos = OK
Número de série = CAB181270E1F
 = Genuíno
Capacidade = 60.OK
Tipo = Devol. normal

Informações do kit de manutenção

Status dos suprimentos 0% 100%
Número de série = 000000000000
 = Genuíno
Capacidade = 200.OK

Soluções incorporadas

Estrutura = 4.4.3
Permitir Flash Remoto = Sim
Utilizar configurações p... = Sim
Servidor Proxy =
Porta proxy = 80
Servidor Proxy =
Porta proxy = 80
Vida útil do DNS = 172800
Digitalizar para rede = 4.8.8
Texto: = 0
 =
Ícone: = 0
 = *
Ícone Pressionado: = 0
 = *
Opção de vídeo: = 0
MeuAtalho = 1.6.1
Exibir texto =
Ícone: = *
Ícone Pressionado: = *
Cópia do cartão = 2.12.0
Botão de Tela de Início ... =
Ícone: = *
Ícone Pressionado: = *
Saída da impressão = Sim
Enviar saída por e-mail = Não
Saída de compartilhament... = Não
Formato do arquivo de di... = 2
Endereço de e-mail padrão =
Exibir ícone = Não
Bandeja padrão = TRAY1
Número de cópias padrão = 1
Definição de contraste p... = -1
Definição de ajuste padrão = 100
Impressão colorida = Não
Definição de resolução = 150
Digitalização de vários ... = Não
Imprimir bordas = Sim
Endereço do servidor de ... =
Domínio (opcional) =
Nome do usuário =
Senha = *
Tipo de autenticação = 1
Anexar marcação de data ... = Sim
Exibir página de confirm... = Não
Vários envios = 2.6.2
Formulários sob demanda = 4.3.0
Texto =
Ícone = *
Ícone quando pressionado = *
WebClient = 1.0.0
Aceitar cookies = Sim

Recursos instalados

Frente e verso
298 GB Disco rígido

Menu papel

Origem padrão	= Bandeja 1
Tamanho/tipo do papel	
Tamanho da bandeja 1	= A4
Tipo de bandeja 1	= Papel Comum
Tamanho do alimentador MF	= A4
Tipo aliment. MF	= Papel Comum
Tamanho de papel manual	= A4
Tipo de papel manual	= Papel Comum
Tamanho de envelope manual	= Envelope DL
Tipo de envelope manual	= Envelope
Configurar MF	= Cassete
Trocar Tamanho	= Desativar

Textura do papel

Textura normal	= Normal
Textura cartões	= Normal
Textura transparência	= Normal
Textura p/ reciclado	= Normal
Textura etiqueta	= Normal
Textura encorpado	= Áspero
Textura do envelope	= Normal
Text. do envelope ásp.	= Áspero
Textura timbrado	= Normal
Textura para pré-impresso	= Normal
Textura colorido	= Normal
Textura leve	= Normal
Textura pesada	= Normal
Textura Áspero/Algodão	= Áspero
Textura person. 1	= Normal
Textura person. 2	= Normal
Textura person. 3	= Normal
Textura person. 4	= Normal
Textura person. 5	= Normal
Textura person. 6	= Normal

Peso do papel

Peso p/ comum	= Normal
Peso p/ cartões	= Normal
Peso p/ transparência	= Normal
Peso p/ reciclado	= Normal
Peso p/ etiquetas	= Normal
Peso p/ encorpado	= Normal
Peso p/ envelopes	= Normal
Peso do envelope áspero	= Pesado
Peso p/ timbrado	= Normal
Peso para pré-impresso	= Normal
Peso p/ colorido	= Normal
Peso p/ papel leve	= Leve
Peso p/ papel pesado	= Pesado
Peso Áspero/Algodão	= Pesado
Peso p/ person. 1	= Normal
Peso p/ person. 2	= Normal
Peso p/ person. 3	= Normal
Peso p/ person. 4	= Normal
Peso p/ person. 5	= Normal
Peso p/ person. 6	= Normal

Carregamento de papel

Carregando reciclado	= Desativar
Carregando encorpado	= Desativar
Carregando timbrado	= Desativar
Carregamento de pré-impr...	= Desativar
Carregando colorido	= Desativar
Carregamento leve	= Desativar
Carregamento pesado	= Desativar
Carreg. personalizado 1	= Desativar
Carreg. personalizado 2	= Desativar
Carreg. personalizado 3	= Desativar
Carreg. personalizado 4	= Desativar
Carreg. personalizado 5	= Desativar
Carreg. personalizado 6	= Desativar

Menu papel(Cont.)

Tipos personalizados

Tipo personalizado 1	= Papel
Tipo personalizado 2	= Papel
Tipo personalizado 3	= Papel
Tipo personalizado 4	= Papel
Tipo personalizado 5	= Papel
Tipo personalizado 6	= Papel
Reciclado	= Papel

Nomes personalizados

Nome personalizado 1	=
Nome personalizado 2	=
Nome personalizado 3	=
Nome personalizado 4	=
Nome personalizado 5	=
Nome personalizado 6	=

Tamanhos de digitalização personalizados

Digitalização personalizada 1

Nome para o tamanho digi...	=
Largura	= 216mm
Altura	= 356mm
Orientação	= Retrato
2 digit. por lado	= Desativar

Digitalização personalizada 2

Nome para o tamanho digi...	=
Largura	= 216mm
Altura	= 356mm
Orientação	= Retrato
2 digit. por lado	= Desativar

Digitalização personalizada 3

Nome para o tamanho digi...	=
Largura	= 216mm
Altura	= 356mm
Orientação	= Retrato
2 digit. por lado	= Desativar

Digitalização personalizada 4

Nome para o tamanho digi...	=
Largura	= 216mm
Altura	= 356mm
Orientação	= Retrato
2 digit. por lado	= Desativar

Digitalização personalizada 5

Nome para o tamanho digi...	=
Largura	= 216mm
Altura	= 356mm
Orientação	= Retrato
2 digit. por lado	= Desativar

Digitalização personalizada 6

Nome para o tamanho digi...	=
Largura	= 216mm
Altura	= 356mm
Orientação	= Retrato
2 digit. por lado	= Desativar

Configuração universal

Unidades de medida	= Milímetros
Largura retrato	= 216mm
Altura retrato	= 356mm

Relatórios

Página de configurações de menu

Estatísticas do dispositivo

Página de configuração de rede

Lista de atalhos

Log de trabalhos de fax

Log de chamadas de fax

Atalhos para cópias

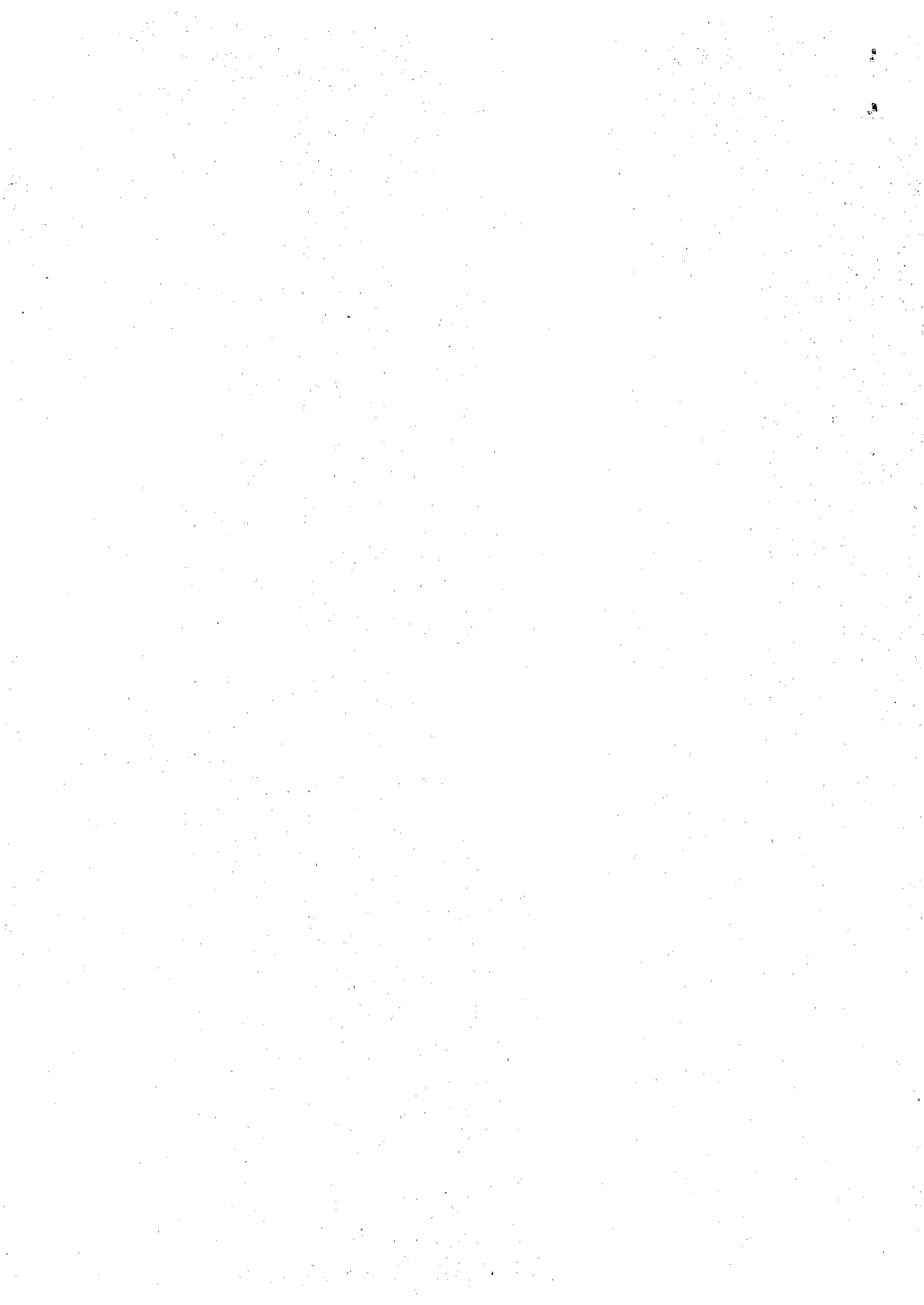

Relatórios(Cont.)

Atalhos de e-mail

Atalhos de fax

Atalhos de FTP

Lista de perfis

Imprimir fontes

Fontes PCL

Fontes PostScript

Imprimir diretório

Relatório de ativo

Resumo do log de eventos

Rede/portas

NIC ativa = Automática

Rede padrão

Config. Padrão de Rede

Relatórios

Imprimir página de configuração

Placa de Rede

Exibir status da placa = Conectado
Exibir velocidade da placa = 100 Mbps, Full D...
Energy Efficient Ethernet = Ativar

Endereço de rede

UAA = 0021B7451163
LAA = 000000000000
Tempo de espera de fim d... = 90
Página de rosto = Desativar

TCP/IP

Definir nome do host = ET0021B7451163
Endereço IP = 10.3.130.106
Máscara de rede = 255.255.252.0
Gateway = 10.3.130.3
Ativar DHCP = Desativar
Ativar RARP = Desativar
Ativar BOOTP = Desativar
Ativar IP Automático = Não
Ativar FTP/TFTP = Sim
Ativar servidor HTTP = Sim
Endereço do servidor WINS = 10.3.190.12
Ativar DDNS = Sim
Ativar mDNS = Sim
Endereço do servidor de DNS = 10.3.190.22
Endereço do servidor DNS... = 10.3.190.23
2 endereço do servidor D... = 0.0.0.0
3 endereço do servidor D... = 0.0.0.0
Ativado HTTPS = Sim

IPv6

Ativar IPv6 = Ativar
Config. automática = Ativar
Exibir nome do host = ET0021B7451163
Exibir endereço = fe80::221:b7ff:f...
Exibir endereço do roteador = ::
Ativar DHCPv6 = Ativar

AppleTalk

Ativar = Não
Exibir nome = ET0021B7451163 L...
Exibir endereço = 0.0
Definir zona = <padrão>

PCL SmartSwitch = Ativar
PS SmartSwitch = Ativar
Modo NPA = Automática
Buffer de rede = Automática
Buffer de trabalhos = Desativar
PS binário Mac = Automática

Rede/portas(Cont.)

USB padrão

PCL SmartSwitch = Ativar
PS SmartSwitch = Ativar
Modo NPA = Automática
Buffer USB = Automática
Buffer de trabalhos = Desativar
PS binário Mac = Automática

Configuração de SMTP

Gateway SMTP primário = 10.3.130.3
Porta do gateway SMTP pr... = 25
Gateway SMTP secundário =
Porta do gateway SMTP se... = 25
Tempo limite SMTP = 30
Endereço de resposta =
Usar SSL = Desativado
Autenticação de servidor... = Nenhuma autenticação...
E-mail iniciado por disp... = Nenhum
E-mail iniciado por usuário = Nenhum
ID do usuário do disposi... =
Universo Kerberos 5 =
Domínio NTLM =

Segurança

Editar configurações de segurança

Editar Senha de Backup

Editar Building Blocks

Contas internas

Configurações gerais

Exigir endereço de e-mail = Não
Credenciais do usuário n... = ID do usuário ...



Segurança(Cont.)

Configuração do Kerberos

Codificação de caracteres	= PC-858
Editar Controles de Acesso	
Menu de segurança no dis...	= Sem segurança
Menu de segurança de man...	= Sem segurança
Menus Técnicos do Dispos...	= Sem segurança
Menus Técnicos de Acesso...	= Sem segurança
Menu de Configuração	= Sem segurança
Menu Papel no dispositivo	= Sem segurança
Menu Papel remotamente	= Sem segurança
Menu Relatórios no dispo...	= Sem segurança
Menu Relatórios remotamente	= Sem segurança
Menu Configurações no di...	= Sem segurança
Menu Configurações remot...	= Sem segurança
Menu Rede/Portas no disp...	= Sem segurança
Menu Rede/Portas remotam...	= Sem segurança
Gerenciar atalhos no dis...	= Sem segurança
Gerenciar atalhos remota...	= Sem segurança
Configuração de Placa Ad...	= Sem segurança
Configuração Remota de P...	= Sem segurança
Config. de importação/ex...	= Sem segurança
Configuração de aplicativos	= Sem segurança
Gerenciamento remoto	= Sem segurança
Atualizações de firmware	= Sem segurança
Alter. Config. Dispositi...	= Sem segurança
Bloqueio do Painel do Op...	= Desativado
Importar/exportar pacote...	= Sem segurança
Catálogo de endereços	= Sem segurança
Criar perfis	= Sem segurança
Criar marcadores no dispos...	= Sem segurança
Criar Marcadores Remotam...	= Sem segurança
Impressão da unidade flash	= Sem segurança
Digitalização para a uni...	= Sem segurança
Copiar função	= Sem segurança
Permitir acesso à unidada...	= Sem segurança
Remover cores	= Sem segurança
Função de e-mail	= Sem segurança
Função de fax	= Desativado
Liberar fax retidos	= Sem segurança
Função de FTP	= Sem segurança
Acesso a trabalhos retidos	= Sem segurança
Usar perfis	= Sem segurança
Trocar idioma da tela in...	= Sem segurança
Cancelar trab. no disp.	= Sem segurança
IPP (Protoc. Impressão I...	= Sem segurança
Aplicativo 1	= Sem segurança
Aplicativo 2	= Sem segurança
Aplicativo 3	= Sem segurança
Aplicativo 4	= Sem segurança
Aplicativo 5	= Sem segurança
Aplicativo 6	= Sem segurança
Aplicativo 7	= Sem segurança
Aplicativo 8	= Sem segurança
Aplicativo 9	= Sem segurança
Aplicativo 10	= Sem segurança

Novos aplicativos	= Sem segurança
Cópia do cartão	= Sem segurança
Formulários sob demanda	= Sem segurança
MyShortcut	= Sem segurança
Vários envíos	= Sem segurança
Digitalizar para rede	= Sem segurança

Configurações de segurança variadas

Restrições de Login

Falha de login	= 3
Falha na estrutura da hora	= 5
Hora de bloqueio	= 5
Tempo Limite de Login do...	= 30
Tempo Limite de Login Re...	= 10
Jumpers de redefinição de...	= Controles de acesso ...

Verificação de certificado LDAP

Verificação de certifica...	= Exigir
Extensão mínima do PIN	= 4

Impressão confidencial

Máximo de PINs inválidos	= Desativar
Trabalho expirado	= Desativar
Repetir validade do trab...	= Desativar
Verificar validade do tr...	= Desativar
Manter validade do trabalho	= Desativar

Limpeza do disco

Modo de limpeza	= Automática
Método automático	= Passagem Única

Log de Auditoria de Segurança

Export. log

Excluir Log

Configurar Log

Ativar Auditoria	= Não
Ativar Syslog Remoto	= Não
Servidor de Syslog Remoto	=
Porta de Syslog Remoto	= 514
Método de Syslog Remoto	= Normal UDP
Instrumento do Syslog Re...	= 4 - segurança
Comportamento de log cheio	= Finalizar entradas...
Endereço de email do adm...	=
Assinar exportações digi...	= Desativar
Registrar eventos críticos	= 4 - Aviso
Eventos não registrados ...	= Não
Alerta de Log de email l...	= Não
Alerta de log de email c...	= Não
Alerta de email % cheio	= Não
nível de alerta cheio %	= 90
Alerta de log de email e...	= Não
Alerta de configurações ...	= Não
Finais de linha de log	= LF (\n)

Definir data e hora

Data e hora atuais	= 2015-11-16 15:00
Configurar Manualmente D...	= 27646
Fuso horário	= (UTC-03:00) Brasília...
Observar DST Automaticam...	= Ativar



Segurança(Cont.)

Personalizar Configuração de Fuso Horário

Desvio do UTC	= 0
Semana Inicial de DST	= Segundo
Dia Inicial de DST	= Domingo
Mês Inicial de DST	= Março
Hora Inicial de DST	= 02:00:00
Semana Final de DST	= Primeiro
Dia Final de DST	= Domingo
Mês Final de DST	= Novembro
Hora Final de DST	= 02:00:00
Deslocamento de DST	= 60
Ativar NTP	= Desativar
Servidor NTP	=
Ativar Autenticação	= Desativar

Configurações

Configurações gerais

Idioma de exibição	= Português
Mostrar estimativas do s...	= Mostrar estimativas

Modo econômico

Modo econômico	= Desativar
Bipe de ADF Carregado	= Ativado

Modo Silencioso

Modo Silencioso	= Desativar
-----------------	-------------

Modo Seg.

Modo Seg.	= Desativar
Executar configuração in...	= Não

Teclado

Tipo de teclado	= Português
Tecla personalizada 1	= .com
Tecla personalizada 2	= .org
Tamanhos de papel	= Métrica
Digitalizar p/ interv. p...	= 9751:12000

Informações exibidas

Lado esquerdo	= Endereço IP
Lado direito	= Data/hora
Texto personalizado 1	=
Texto personalizado 2	=

Toner preto

Quando exibir	= Não exibir
Mensagem para ser exibida	= Padrão
Padrão	=
Alternar	=

Atolamento de papel

Exibir	= Não
Mensagem para ser exibida	= Padrão
Padrão	=
Alternar	=

Carregar papel

Exibir	= Não
Mensagem para ser exibida	= Padrão
Padrão	=
Alternar	=

Erros de manutenção

Exibir	= Não
Mensagem para ser exibida	= Padrão
Padrão	=
Alternar	=

Configurações(Cont.)

Personalizar Tela de Início

Alterar idioma	= Não exibir
Cópia	= Exibir
Atalhos para cópias	= Não exibir
Fax	= Exibir
Atalhos de fax	= Não exibir
E-mail	= Exibir
Atalhos de email	= Não exibir
FTP	= Exibir
Atalhos de FTP	= Não exibir
Pesquisar Trabalhos Retidos	= Exibir
Trabalhos retidos	= Exibir
Unidade USB	= Exibir
Perfis e soluções	= Exibir
Marcadores	= Não exibir
Trabalhos por usuário	= Exibir
Formato de data	= DD-MM-AAAA
Formato de hora	= 24 horas
Brilho da tela	= 100
Cópia de uma página	= Desativar

Iluminador de Saída

Modo Normal/Espera	= Brilho
--------------------	----------

Feedback do áudio

Botão Feedback	= Ativar
Volume do alto-falante	= 1
Mostrar marcadores	= Sim
Permitir remoção de plan...	= Ativar
Permitir digitalização d...	= Ativar
Recuperação de atolament...	= Nível do trabalho
Taxa de atualização da p...	= 120
Nome do contato	=
Local	= 3-077488

Alarmes

Controle de alarme	= Uma vez
Alarme do cartucho	= Desativar

Tempos limite

Modo de espera	= 240
Modo de suspensão	= 120
Imprimir com o visor des...	= Visor ligado ao im...
Tempo limite de hibernação	= Desativado
Tempo limite de hibernaç...	= Não hibernar
Tempo limite da tela	= 30
Tempo espera impr.	= 90
Tempo limite	= 40
Tmp de esp. de trab.	= 30

Recuperação de erros

Reinicialização automática	= Reiniciar sempre
Máximo de reinicializaçõ...	= 2

Recuperação da impressão

Continuar automático	= 5
Recup. de atolamento	= Automática
Assistente de atolamento	= Ativar
Proteção de página	= Desativar

Acessibilidade

Prolong tempo lim tela	= Desativar
Ativar cursor de foco	= Ativar
Taxa de voz	= Normal
Volume do fone	= 5
Pressionar botão Suspende...	= Não fazer nada
Pressionar e manter botã...	= Não fazer nada
Padrões de fábrica	= Não restaurar

Exportar arquivos de log compactados

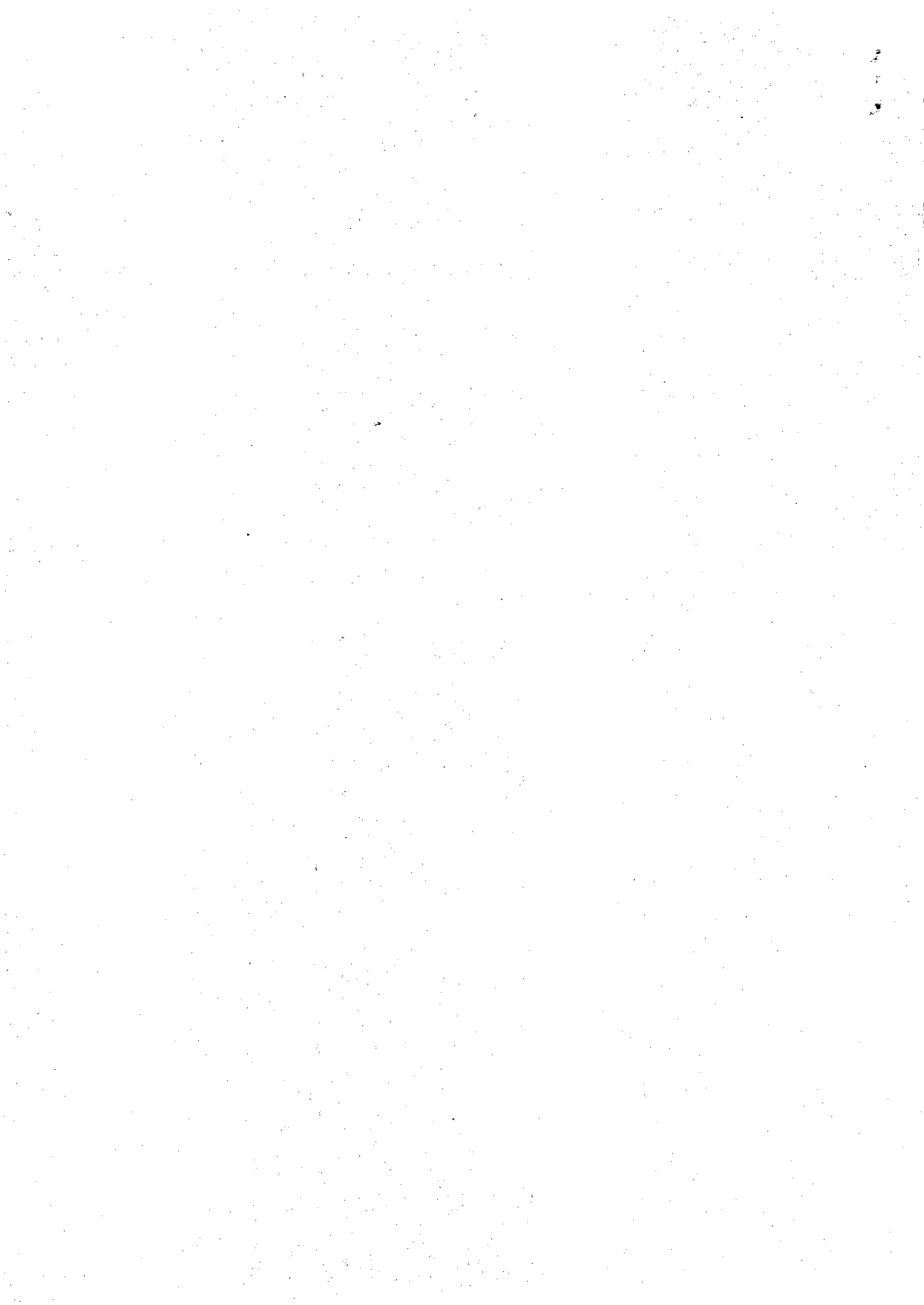

Configurações(Cont.)

Informações enviadas à Lexmark

Uso de página e suprimen...	= Não enviar
Desempenho do dispositiv...	= Não enviar
Iniciar envio	= 0
Parar envio	= 0
Inform. do usuário - Nível	= Somente info de se...

Configurações de cópia

Tipo de conteúdo	= Texto/Foto
Origem do conteúdo	= Laser P/B
Lados (frente/verso)	= 1 lado para 1 lado
Economia de papel	= Desativar
Imprimir bordas da página	= Desativar
Agrupar	= (1,2,3) (1,2,3)
Tamanho original	= A4
Copiar para origem	= Bandeja 1
Separadores de transparê...	= Ativar
Folhas separadoras	= Desativar
Origem da folha separadora	= Bandeja 1
Tonalidade	= 5 (-).....*(+)
Número de cópias	= 1

Cabeçalho/rodapé

Superior esquerda

Superior esquerda	= Desativar
Imprimir em	= Todas as páginas
Texto personalizado	=

Superior no meio

Superior no meio	= Desativar
Imprimir em	= Todas as páginas
Texto personalizado	=

Superior direito

Superior direito	= Desativar
Imprimir em	= Todas as páginas
Texto personalizado	=

Inferior esquerdo

Inferior esquerdo	= Desativar
Imprimir em	= Todas as páginas
Texto personalizado	=

Inferior no meio

Inferior no meio	= Desativar
Imprimir em	= Todas as páginas
Texto personalizado	=

Inferior direito

Inferior direito	= Desativar
Imprimir em	= Todas as páginas
Texto personalizado	=

Revestimento	= Desativar
Overlay personalizado	=
Permitir cópias prioritá...	= Ativar
Digit. de trab. person.	= Desativar
Permitir salvar como atalho	= Ativar
Remoção plano de fundo	= 0
Centro automático	= Desativar

Remover cores

Remover cores	= Nenhum
Limiar de vermelho padrão	= 128
Limiar de verde padrão	= 128
Limiar de azul padrão	= 128

Contraste	= Mhr p/ cont
Imagem espelhada	= Desativar
Imagem negativa	= Desativar
Detalhes de sombra	= 0
Ajus inclin ADF	= Automática
Digitalização borda a borda	= Desativar
Nitidez	= 3
Amostra de cópia	= Desativar

Configurações de fax

Modo de fax	= Analógico
-------------	-------------

Configuração de fax analógico

Configurações gerais do fax

Configurações(Cont.)

Restaurar padrões de fábrica

Otimizar compatib. fax

Nome do fax	=
Número do fax	=
ID fax	= Nome do fax
Ativar fax manual	= Desativar
Uso de memória	= Igual
Cancelar fax	= Permitir
ID do chamador	= Ativar
Mascaramento de números ...	= Desativar
Ativar detecção linha co...	= Ativar
Ativ. detec. linha em to...	= Desativar
Ativar suporte de ramal ...	= Ativar
Dígitos a mascarar	= 0

Capa de fax

Capa de fax	= Desativar por pa...
Campo Incluir em	= Desativar
Campo Incluir de	= Desativar
De	=
Campo Incluir mensagem	= Desativar
Mensagem:	=
Incluir logotipo	= Desativar
Incluir rodapé 1	= Desativar
Rodapé 1	=
Incluir rodapé 2	= Desativar
Rodapé 2	=

Configurações de envio de fax

Resolução	= Padrão
Tamanho original	= A4
Lados (frente/verso)	= Desativar
Tipo de conteúdo	= Texto
Origem do conteúdo	= Laser P/B
Tonalidade	= 5 (-).....*(+)
Prefixo de discagem	=

Regras de Prefixo de Discagem

Regra de Prefixo 1	=
Regra de Prefixo 2	=
Regra de Prefixo 3	=
Regra de Prefixo 4	=
Regra de Prefixo 5	=
Rediscagem automática	= 5
Frequência de rediscagem	= 3
Usar PABX	= Não
Ativar ECM	= Sim
Ativar digitalização de fax	= Ativar
Driver para fax	= Sim
Permitir salvar como atalho	= Ativar
Modo de discagem	= Tom
Velocidade máxima	= 33600
Digit. de trab. person.	= Desativar
Visualização da digitali...	= Desativar
Remoção plano de fundo	= 0

Equilíbrio de cores

Ciano - Vermelho	=	_____+	_____*
Magenta - Verde	=	_____+	_____*
Amarelo - Azul	=	_____+	_____*

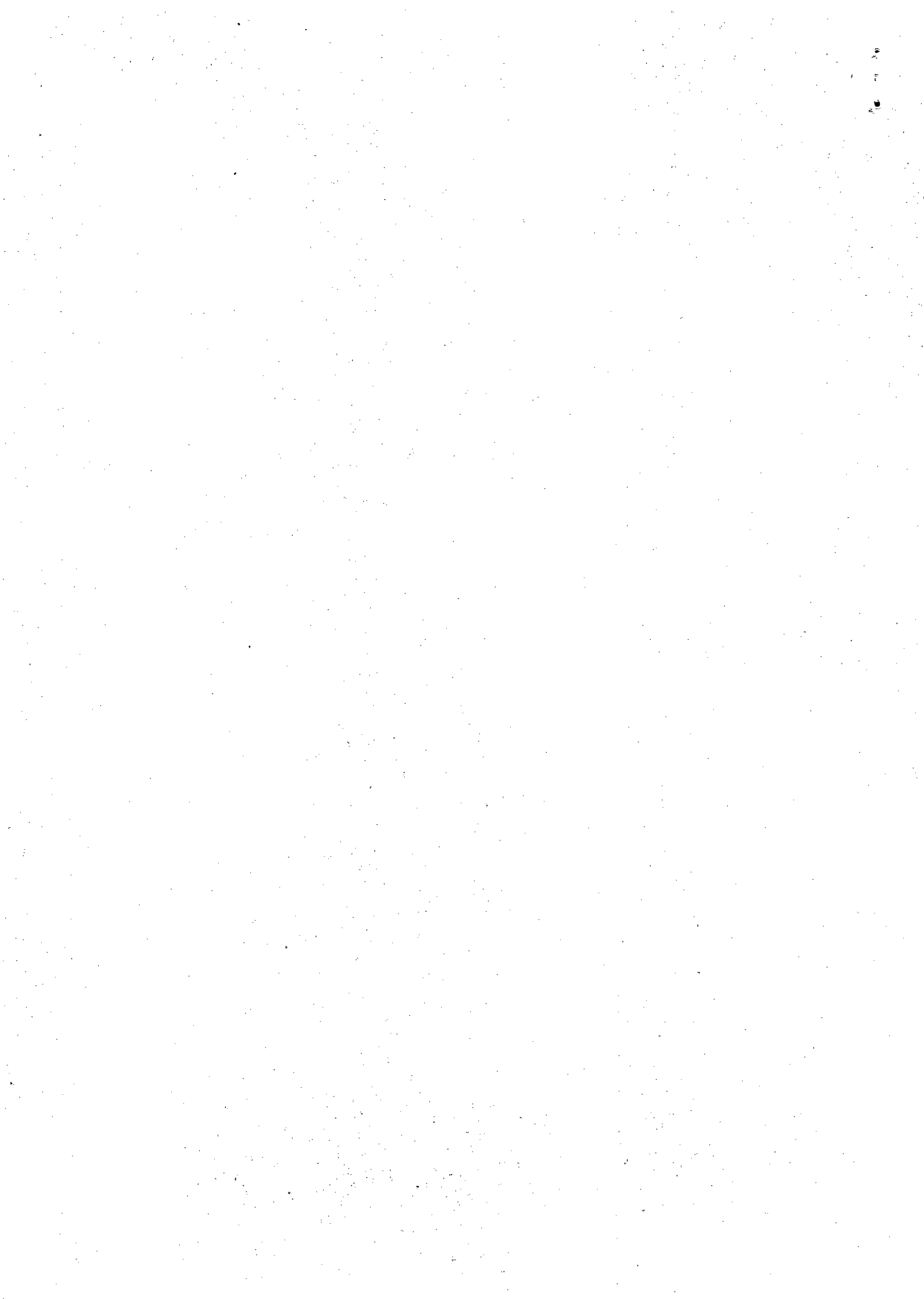

Configurações(Cont.)

Remover cores

Remover cores	= Nenhum
Limiar de vermelho padrão	= 128
Limiar de verde padrão	= 128
Limiar de azul padrão	= 128
Contraste	= Mhr p/ cont
Imagem espelhada	= Desativar
Imagem negativa	= Desativar
Detalhes de sombra	= 0
Ajus inclin ADF	= Automática
Digitalização borda a borda	= Desativar
Nitidez	= 3
Temperatura	= 0 (Frio)*.....
Ativar Digit. de Fax Col...	= Desativar por pa...
Convert Auto Faxes Color...	= Ativar

Configurações de recebimento de fax

Ativar recebimento de fax	= Ativar
Ativ. ID chamad.	= Ativar
Resposta Automática	= Ativar
Toques para responder	= 3
Código de Resposta Manual	= *9*
Aguardando Trabalho de Fax	= Nenhum
Redução automática	= Ativar
Origem do papel	= Automática
Lados (frente/verso)	= Desativar
Folhas separadoras	= Desativar
Origem do separador	= Bandeja 1
Rodapé do fax	= Desativar
Marca de data do rodapé ...	= Tempo de recepção
Velocidade máxima	= 33600
Encaminhamento de fax	= Imprimir
Encaminhar para	= Fax
Encaminhar para atalho	=
Bloquear fax sem nome	= Desativar
Lista de fax bloqueados	=

Fax Retido

Modo de fax retido	= Desativar
Ativar Recebimento de Fa...	= Ativar

Configurações de log de fax

Log de transmissão	= Imprimir log
Log de erros de recebimento	= Nunca imprimir
Imprimir logs automatica...	= Ativar
Registrar origem do papel	= Bandeja 1
Os logs exibem	= Nome da estação ...
Ativar log de trabalhos	= Ativar
Ativar log de chamadas	= Ativar

Configurações de alto-falante

Modo de alto-falante	= Ativado até a co...
Volume do alto-falante	= Alto
Volume do toque	= Ativar
Atendimento ativado	= Todos os toques

Configuração de servidor de fax

Formato de destino	=
Endereço de resposta	=
Assunto:	=
Mensagem:	=

Configurações(Cont.)

Configuração de SMTP

Gateway SMTP primário	= 10.3.130.3
Porta do gateway SMTP pr...	= 25
Gateway SMTP secundário	=
Porta do gateway SMTP se...	= 25
Tempo limite SMTP	= 30
Endereço de resposta	=
Usar SSL	= Desativado
Autenticação de servidor...	= Nenhuma autentic...
E-mail iniciado por disp...	= Nenhum
E-mail iniciado por usuário	= Nenhum
ID do usuário do disposi...	=
Universo Kerberos 5	=
Domínio NTLM	=
Gateway SMTP primário	= 10.3.130.3
Gateway SMTP secundário	=
Formato da imagem	= PDF (.pdf)
Tipo de conteúdo	= Texto
Origem do conteúdo	= Laser P/B
Resolução do fax	= Padrão
Tonalidade	= 5 (-)....*....(+)
Orientação	= Retrato
Tamanho original	= A4
Usar TIFF de várias páginas	= Ativar
Ativar recebimento analó...	= Desativar

Configurações de e-mail

Configuração de servidor de e-mail

Assunto:	=
Mensagem:	=
Nome do arquivo	= image
Enviar-me uma cópia	= Nunca aparece
Tamanho máximo do e-mail	= 0
Mensagem de erro de tamanho	=
Limitar destinos	=

Configuração de link da Web

Servidor	=
Login	=
Caminho	= /
Nome do arquivo	= image
Link da Web	=

Formato = PDF (.pdf)

Configurações de PDF

Versão do PDF	= 1.5
Compactação PDF	= Normal
Seguro	= Desativar
Tipo de conteúdo	= Texto/Foto
Origem do conteúdo	= Laser P/B
Cor	= Ativar
Resolução	= 150 ppp
Tonalidade	= 5 (-)....*....(+)
Orientação	= Retrato
Tamanho original	= A4
Lados (frente/verso)	= Desativar
Qualidade JPEG	= Mhr p/ cont
Padrão Texto	= 75
Padrão Texto/Foto	= 75
Padrão Foto	= 50
Imagens de e-mail enviad...	= Anexo
Usar TIFF de várias páginas	= Ativar
Compactação TIFF	= LZW
Log de transmissão	= Imprimir log
Registrar origem do papel	= Bandeja 1
Profundidade de bits do ...	= 8 bits
Digit. de trab. person.	= Desativar
Visualização da digitali...	= Desativar
Permitir salvar como atalho	= Ativar
Remoção plano de fundo	= 0

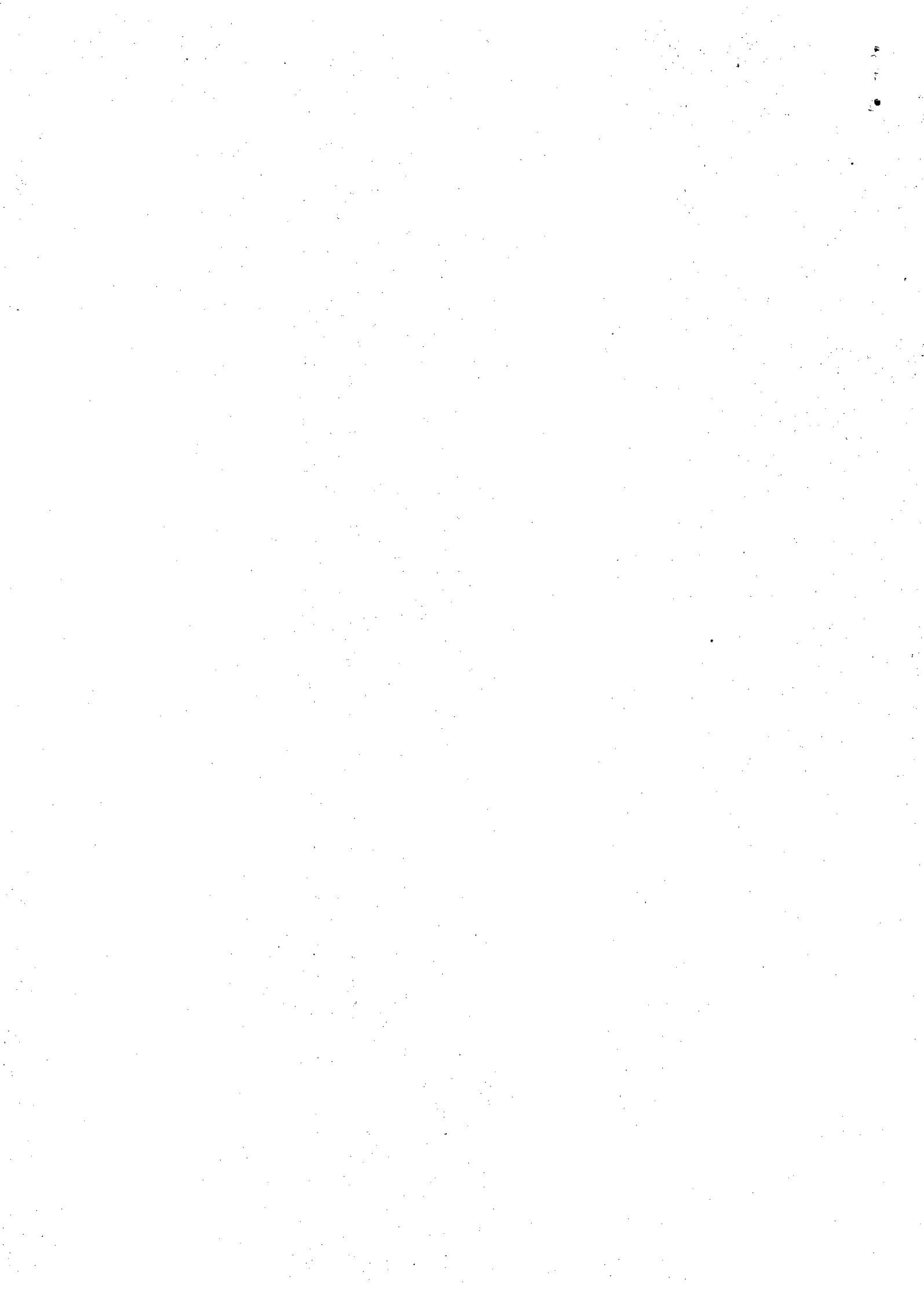

Configurações(Cont.)

Equilíbrio de cores

Ciano - Vermelho = + *
 Magenta - Verde = + *
 Amarelo - Azul = + *

Remover cores

Remover cores = Nenhum
 Limiar de vermelho padrão = 128
 Limiar de verde padrão = 128
 Limiar de azul padrão = 128

Contraste

Imagem espelhada = Mhr p/ cont
 Imagem negativa = Desativar
 Detalhes de sombra = 0
 Ajuste inclin ADF = Automática
 Digitalização borda a borda = Desativar
 Nitidez = 3
 Temperatura = 0 (Frio)*.... (...)
 Use cc:/Cco: = Desativar

Configurações de FTP

Formato = PDF (.pdf)

Configurações de PDF

Versão do PDF = 1.5
 Compactação PDF = Normal
 Seguro = Desativar
 Tipo de conteúdo = Texto/Foto
 Origem do conteúdo = Laser P/B
 Cor = Ativar
 Resolução = 150 ppp
 Tonalidade = 5 (-)....*....(+)
 Orientação = Retrato
 Tamanho original = A4
 Lados (frente/verso) = Desativar
 Qualidade JPEG = Mhr p/ cont
 Padrão Texto = 75
 Padrão Texto/Foto = 75
 Padrão Foto = 50
 Usar TIFF de várias páginas = Ativar
 Compactação TIFF = LZW
 Log de transmissão = Imprimir log
 Registrar origem do papel = Bandeja 1
 Profundidade de bits do FTP = 8 bits
 Nome do arquivo = image
 Digit. de trab. person. = Desativar
 Visualização da digitali... = Desativar
 Permitir salvar como atalho = Ativar
 Remoção plano de fundo = 0

Equilíbrio de cores

Ciano - Vermelho = + *
 Magenta - Verde = + *
 Amarelo - Azul = + *

Remover cores

Remover cores = Nenhum
 Limiar de vermelho padrão = 128
 Limiar de verde padrão = 128
 Limiar de azul padrão = 128

Contraste

Imagem espelhada = Mhr p/ cont
 Imagem negativa = Desativar
 Detalhes de sombra = 0
 Ajuste inclin ADF = Automática
 Digitalização borda a borda = Desativar
 Nitidez = 3
 Temperatura = 0 (Frio)*.... (...)

Menu da unidade flash

Configurações de Digitalização

Formato = PDF (.pdf)

Configurações(Cont.)

Configurações de PDF

Versão do PDF = 1.5
 Compactação PDF = Normal
 Seguro = Desativar
 Tipo de conteúdo = Texto/Foto
 Origem do conteúdo = Laser P/B
 Cor = Ativar
 Resolução = 150 ppp
 Tonalidade = 5 (-)....*....(+)
 Orientação = Retrato
 Tamanho original = A4
 Lados (frente/verso) = Desativar
 Qualidade JPEG = Mhr p/ cont
 Padrão Texto = 75
 Padrão Texto/Foto = 75
 Padrão Foto = 50
 Usar TIFF de várias páginas = Ativar
 Compactação TIFF = LZW
 Profundidade de bits da ... = 8 bits
 Nome do arquivo = Scanned-image
 Digit. de trab. person. = Desativar
 Visualização da digitali... = Desativar
 Remoção plano de fundo = 0

Equilíbrio de cores

Ciano - Vermelho = + *
 Magenta - Verde = + *
 Amarelo - Azul = + *

Remover cores

Remover cores = Nenhum
 Limiar de vermelho padrão = 128
 Limiar de verde padrão = 128
 Limiar de azul padrão = 128

Contraste

Imagem espelhada = Mhr p/ cont
 Imagem negativa = Desativar
 Detalhes de sombra = 0
 Ajuste inclin ADF = Automática
 Digitalização borda a borda = Desativar
 Nitidez = 3
 Temperatura = 0 (Frio)*.....

Configurações de Impressão

Cópias = 1
 Origem do papel = Bandeja 1
 Agrupar = (1,2,3) (1,2,3)
 Lados (frente/verso) = 1 lado
 Encadernação Frente e Verso = Borda longa
 Orientação para economia... = Automática
 Economia de papel = Desativar
 Borda para economia de p... = Nenhum
 Pedido para economia de ... = Horizontal
 Folhas separadoras = Desativar
 Origem da folha separadora = Bandeja 1
 Páginas em branco = Não imprimir

Configurações de Impressão

Menu Configuração

Linguagem impressora = Emulação PCL
 Trabalho Esperando = Desativar
 Área de impressão = Normal
 Destino do download = RAM
 Economia de recursos = Desativar
 Imprimir Todos os Pedidos = Alfabético



Configurações(Cont.)

Menu Acabamento

Lados (frente/verso)	= 1 lado
Encadernação Frente e Verso	= Borda longa
Cópias	= 1
Páginas em branco	= Não imprimir
Agrupar	= (1,2,3) (1,2,3)
Folhas separadoras	= Desativar
Origem do separador	= Bandeja 1
Economia de papel	= Desativar
Pedido para economia de ...	= Horizontal
Orientação para economia...	= Automática
Borda para economia de p...	= Nenhum

Menu Qualidade

Resolução de impressão	= 600 ppp
Aumento de Pixel	= Desativar
Tonalidade do toner	= 8 -.....v...+
Melhorar linhas finas	= Desativar
Corr. de cinza	= Automática
Brilho	= 0
Contraste	= 0

Menu contab. trabalhos

Log de contabilização de...	= Desativar
Frequência do log de con...	= Mensal
Ação de log no final da ...	= Nenhum
Registrar Quase cheio	= 5
Registrar ação em Quase ...	= Nenhum
Registrar ação em Cheio	= Nenhum
URL para o log	=
E-mail para envio do log	=
Prefixo arquivo log	=

Menu utilitários

Ativar rastreamento hex	=
Estimador de cobertura	= Desativar

Menu XPS

Imprimir Páginas de Erros	= Desativar
---------------------------	-------------

Menu PDF

Ajustar para caber	= Não
Anotações	= Não imprimir

Menu PostScript

Imprimir erro PS	= Desativar
Bloquear Modo de inicial...	= Desativar
Prioridade de fontes	= Residente

Menu de emulação PCL

Origem das fontes	= Residente
Nome da fonte	= R0 Courier
Conjunto de símbolos	= 12U PC-850

Configurações de emulação PCL

Pitch	= 10.00
Orientação	= Retrato
Linhas por página	= 64
Largura A4	= 198 mm
RC auto após AL	= Desativar
AL auto após RC	= Desativar

Renumeração de bandeja

Atribuir aliment. MF	= Desativar
Atribuir bandeja 1	= Desativar
Atribuir papel manual	= Desativar
Atribuir envelope manual	= Desativar

Exibir padrões de fábrica

Padrão MPF = 8
Padrão B1 = 1
Padrão B2 = 4
Padrão B3 = 5
Padrão B4 = 20

Configurações(Cont.)

Padrão B5 = 21
Padrão env. = 6
Padrão papel man = 2
Padrão env. man. = 3

Restaurar Padrões

Menu HTML

Nome da fonte	= Times
Tamanho da fonte	= 12pt
Ajustar	= 100%
Orientação	= Retrato
Tamanho da margem	= 19mm
Planos de fundo	= Imprimir

Menu Imagem

Ajuste automático	= Ativar
Inverter	= Desativar
Dimensionamento	= Mais aproximada
Orientação	= Retrato

Ajuda

Imprimir todos os guias

Guia de cópia

Guia de e-mail

Guia de fax

Guia de FTP

Guia de defeitos de impressão

Guia informativo

Guia de suprimentos

Outras config.

Redução de resolução	= Ativar
Fontes tipo PCL1	= Ativar
Limite p/ alim.	= 60
Tempo lim. trab.	= Desativado
Limite armazen.	= 5
Memória de cópia mínima	= 25 MB
Criptografia de disco	= Desativado
Vínculo de bandeja	= Ativar

Informações do dispositivo

Contagem pág.	= 27646
Memória instalada	= 1024 MB
Veloc. proces.	= 800 MHz (2)
ID do processador	= faebc228629f8c83
Número de série	= 701657HH06R10
TLI	= 35S6705
Modo de mecanismo	= 0
Tipo de Máquina	= 7016-675
Etiqueta de ativo	= 3-077488
Última limpeza do disco ...	=
Última limpeza da mem. i...	=
CalStat	= 002a425f
ID mecanismo	= 50
Tipo de Fusor	= 00
Carregador	= LW63.SB7.P638-0
Kernel	= FW63.SB.F638-0
Base	= LW63.SB7.P638-0
AIO	= LW63.SB7.P638-0
Fax	= LW63.SB7.P638-0
Rede	= NH63.SB.N638-0
Driver de rede	= LW63.SB7.P638-0
Mecanismo	= FDN.PIR.E641-0
Painel	= v3.9e7.0hw9c3t
Microcontrolador verde	= Boot_v00.00-App_v01.12
Fonte	= 8.31M02-U5.021
ES	= LW63.SB7.P638-0
WebClient	= FWB.100616.1759-010000
Módulo de criptografia	= 2.10
Scanner	= LW63.SB7.P638
Unidade Instalada	= 2015-11-16
BSCD	= 0
SID	=

Informações de cartucho

Nível do toner	= OK
Número de série	= CAB180733E55
	Genuíno
Capacidade	= 20.0K
Devolução	=
Tipo	= Normal

Informações da unidade de criação de imagens

Status dos suprimentos	= OK
Número de série	= CAS133033A9D
	Genuíno
Capacidade	= 60.0K
Tipo	= Devol. normal

Informações do kit de manutenção

	0%	100%
Status dos suprimentos		
Número de série	= 000000000000	
	Genuíno	
Capacidade	= 200.0K	

Soluções incorporadas

Estrutura	= 4.4.3
Permitir Flash Remoto	= Sim
Utilizar configurações p...	= Sim
Servidor Proxy	=
Porta proxy	= 80
Servidor Proxy	=
Porta proxy	= 80
Vida útil do DNS	= 172800
Digitalizar para rede	= 4.8.8
Texto:	= 0
	=
Ícone:	= 0
	= *
Ícone Pressionado:	= 0
	= *
Opção de vídeo:	= 0
MeuAtalho	= 1.6.1
Exibir texto	=
Ícone:	= *
Ícone Pressionado:	= *
Cópia do cartão	= 2.12.0
Botão de Tela de Início ...	=
Ícone:	= *
Ícone Pressionado:	= *
Saída da impressão	= Sim
Enviar saída por e-mail	= Não
Saída de compartilhament...	= Não
Formato do arquivo de di...	= 2
Endereço de e-mail padrão	=
Exibir ícone	= Não
Bandeja padrão	= TRAY1
Número de cópias padrão	= 1
Definição de contraste p...	= -1
Definição de ajuste padrão	= 100
Impressão colorida	= Não
Definição de resolução	= 150
Digitalização de vários ...	= Não
Imprimir bordas	= Sim
Endereço do servidor de ...	=
Domínio (opcional)	=
Nome do usuário	=
Senha	= *
Tipo de autenticação	= 1
Anexar marcação de data ...	= Sim
Exibir página de confirm...	= Não
Vários envios	= 2.6.2
Formulários sob demanda	= 4.3.0
Texto	=
Ícone	= *
Ícone quando pressionado	= *
WebClient	= 1.0.0
Aceitar cookies	= Sim

Recursos instalados

Frente e verso
298 GB Disco rígido

