



AO:
TRIBUNAL REGIONAL DO TRABALHO DA 3ª REGIÃO

Secretaria de Licitações e Contratos

PREGÃO ELETRÔNICO 11/2019

PROCESSO –e-PAD 15629/2019 (SEML)

DATA E HORA DA ABERTURA DA SESSÃO PÚBLICA: 04/06/2019, ÀS 13:00

OBJETO: Registro de Preços para eventual aquisição de materiais de consumo e insumos de informática, nos termos deste Edital e seus anexos.

ENDEREÇO ELETRÔNICO: www.licitacoes-e.com.br

PROPOSTA COMERCIAL

A empresa **A H DA S MORAES – ME**, inscrita no CNPJ: 02.437.839/0001-17 e Inscrição Estadual: 647.722.220.117, com sede na Rua Albuquerque Pessoa, 363, Casa 2 – Vila Santo Antônio - CEP: 15014-440 – São José do Rio Preto – SP, Telefone/Fax: (017) 3011-2349, E-mail: licitartudo@gmail.com, neste ato representado pelo (a) Sr.(a) Anderson Henrique da Silva Moraes, brasileiro, solteiro, empresário, portador do RG nº 42.076.945-6 SSP/SP e CPF. nº 339.529.918-05, tendo examinado o Edital, vem apresentar a presente proposta para o fornecimento do(s) material(ais), em conformidade com o Edital mencionado, conforme planilha e condições abaixo, já inclusos todos os custos diretos e indiretos, lucros e encargos, impostos, taxas e demais custos incidentes.

LOTE	DESCRIÇÃO	UNID.	QTDE	VLR. UNIT.	VLR TOTAL
17	CARTUCHO DE TONER PRETO, COMPATÍVEL COM A IMPRESSORA SAMSUNG ML 3750, REF.: MLT-D305L, RENDIMENTO MÍNIMO DE 15.000 PÁGINAS, CONSIDERANDO 5% DE COBERTURA EM FORMATO A4, PRODUTO NOVO.	UNID.	328	R\$ 49,39	R\$ 16.199,92
	MARCA/FABRICANTE: DSI/CHINAMATE			quarenta e nove reais e trinta e nove centavos	dezesesseis mil, cento e noventa e nove reais e noventa e dois centavos
	MODELO: MLT-D305L				
	PROCEDENCIA: IMPORTADO				
VALOR TOTAL DA PROPOSTA					R\$ 16.199,92
					dezesesseis mil, cento e noventa e nove reais e noventa e dois centavos

Declaramos que estamos de acordo com os termos do edital e acatamos suas determinações, bem como, informamos que nos preços propostos estão inclusas todas as despesas que influam nos custos, tais como transporte, seguro e frete, tributos (impostos, taxas, emolumentos, contribuições fiscais e parafiscais), obrigações sociais, trabalhistas, encargos comerciais ou de qualquer natureza e todos os ônus diretos e indiretos.

Declaro que tenho ciência e concordo com todas as condições estabelecidas no Edital e seus anexos.

Inscrição Municipal: 1100830

Prazo de validade da proposta: 120 (cento e vinte) dias consecutivos e/ou conforme especificações do edital;

Prazo de entrega: 30 (trinta) dias corridos e/ou conforme especificações do edital;

Condições de pagamento: 30 (trinta) dias e/ou conforme especificações do edital;

Prazo de validade dos itens: 12 (doze) meses e/ou conforme especificações do edital;

Prazo de garantia: 12 (doze) meses e/ou conforme especificações do edital;

Local de entrega: Centro de Logística Integrada TRT/MG, situado à Avenida Três, nº 311, Parque Norte, Linha Verde - Saída 16, Vespasiano/MG, CEP 33.200-000, mediante prévio agendamento de, no mínimo, 24 (vinte e quatro) horas,

A H DA S MORAES – ME

Rua Albuquerque Pessoa, 363, Casa 2 – Vila Santo Antônio - CEP: 15014-440 – São José do Rio Preto – SP | Caixa Postal 1029
CNPJ: 02.437.839/0001-17 – Inscrição Estadual: 647.722.220.117 – Inscrição Municipal: 1100830
Fone: (+5517) 3011 2349 | E-mail: licitartudo@gmail.com



através dos telefones (31) 3621-6531 ou (31) 99665-6483, no horário de 08h00min às 15h00min, e/ou conforme especificações do edital;

BANCO BRASIL
AG: 2502-X
C/C: 22359-X

DADOS PARA ASSINATURA DO CONTRATO
NOME: ANDERSON HENRIQUE DA SILVA MORAES
CARGO/FUNÇÃO: DIRETOR – PROPRIETÁRIO
PROFISSÃO: EMPRESÁRIO
CPF: 339.529.918-05
NR DA RG: 42.076.945-6 - EXPEDIDA POR SSP/SP
ESTADO CIVIL: SOLTEIRO
OPTANTE PELO SIMPLES: (x) SIM

São José do Rio Preto- SP, 04 de Junho de 2019.

A H DA S MORAES – ME



ANDERSON HENRIQUE DA SILVA MORAES
RG nº 42.076.945-6 SSP/SP – CPF nº 339.529.918-05
PROPRIETÁRIO

02.437.839/0001-17
A H DA S MORAES - ME
RUA ALBUQUERQUE PESSOA, N.º 363 - CASA 2
VILA SANTO ANTÔNIO - CEP: 15014-440
CAIXA POSTAL: 1029
SÃO JOSÉ DO RIO PRETO - SP.

A H DA S MORAES – ME

Rua Albuquerque Pessoa, 363, Casa 2 – Vila Santo Antônio - CEP: 15014-440 – São José do Rio Preto – SP | Caixa Postal 1029
CNPJ: 02.437.839/0001-17 – Inscrição Estadual: 647.722.220.117 – Inscrição Municipal: 1100830
Fone: (+5517) 3011 2349 | E-mail: licitartudo@gmail.com

CATÁLOGO DE PRODUTOS

  /dsisuprimentos  17 98120 1811



Empresa
certificada



Produtos
certificados



brother
at your side

EPSON
EXCEED YOUR VISION



KYOCERA

Lexmark

OKI

SAMSUNG

TallyGenicom

xerox



SUPRIMENTOS
Cartuchos e toners

Rua Jorge Tibiriçá, 2474 - Parque Industrial - São José do Rio Preto

SAMSUNG

CARTUCHO DE TONER SAMSUNG

Cartucho	Cor	Rendimento	Impressoras
MLT-D305L	PRETO	15.000	SAMSUNG ML3750ND



CONHEÇA AS VANTAGENS DO **OUTSOURCING**

Não se preocupe com impressoras que param de funcionar, despesas com manutenção entre outros problemas. E você no foco do seu negócio.

Agende uma visita:

(17) 2138 0700

Rua Jorge Tibiriçá, 2474 - Parque Industrial
São José do Rio Preto

www.dsisuprimentos.com.br

  /dsisuprimentos  17 98120 1811



SUPRIMENTOS
Cartuchos e toners



SUPRIMENTOS

Vendas governamentais e corporativas | Licitações públicas

DECLARAÇÃO

A empresa **Distrisupri Distribuidora e Comércio Ltda.**, inscrita no CNPJ nº 10.210.196/0001-00, com sede na Rua Major Emídio de Castro, 431 – Vila Santo Antônio - São José do Rio Preto – SP, CEP 15014-420, neste ato representado pelo Sr. André Correa da Rocha, brasileiro, casado, comerciante, portador do RG n° 29.896.216-0 SSP/SP e CPF nº 220.578.458-77, vem através desta, declarar que a empresa **A H DA S MORAES – ME**, inscrita no CNPJ nº 02.437.839/0001-17, com sede na Rua Albuquerque Pessoa, 363, Casa 2 | B: Vila Santo Antônio | CEP: 15014-440 | São José do Rio Preto – SP | Caixa Postal 1029 é **distribuidora** autorizada da **marca DSI**, estando apta a comercializar os cartuchos de tinta e toner compatíveis em todo território nacional.

São José do Rio Preto - SP, 21 de Março de 2019.

10.210.196/0001-00
DISTRISUPRI DISTRIBUIDORA
E COMÉRCIO LTDA - ME
RUA MAJOR EMÍDIO DE CASTRO, N.º 431
VILA SANTO ANTÔNIO - CEP: 15014-420
SÃO JOSÉ DO RIO PRETO - SP.

Distrisupri Distribuidora e Comércio Ltda.

André Correa da Rocha- RG: 29.896.216-0 SSP/SP - CPF: 220.578.458-77

Sócio-administrador

Distrisupri Distribuidora e Comércio Ltda.

CNPJ: 10.210.196/0001-00 | IE: 647.536.301.113 | IM: 1457460

Rua Major Emídio de Castro, 431 | Vila Santo Antônio | CEP: 15014-420 | São José do Rio Preto - SP

Telefone: (+55 17) 2138-0700 | E-mail: dsilicitacao@gmail.com

Relatório de Ensaios

No. BR1500251 Rev. 3

Pag.1 de 5

DISTRISUPRI DISTRIBUIDORA E COMÉRCIO LTDA.
RUA MAJOR EMÍDIO DE CASTRO, 431
VILA SANTO ANTÔNIO
SÃO JOSÉ DO RIO PRETO/SP
CEP:15014-420

**** Este relatório anula e substitui o Relatório No. BR1500251 emitido pela SGS em 09/01/19 ****

SGS Ordem No. : SGS do Brasil Ltda.
Condição de recebimento da amostra na SGS : Caixa
Total de Amostras Recebidas : 1 Amostra

As informações acima foram fornecidas pelo cliente ou em seu nome.

Número da Proposta : 4520-00005548-001
Data de Recebimento da Amostra: 21 Jan 2015
Período de análise : 14 Abr 2015 - 06 Maio 2015
Teste Solicitado : Teste(s) selecionado(s) conforme solicitado pelo cliente.
Descrição das Amostras: Consulte a(s) página(s) seguinte(s).
Método de ensaio : Consulte a(s) página(s) seguinte(s).
Resultados dos Ensaios : Consulte a(s) página(s) seguinte(s).

Assina em nome da
SGS do Brasil Ltda.

Graziella Leles Dias

Coordenadora de Laboratório CRQ IV 04261374



This document is issued by the Company under its General Conditions of Service available on request and accessible at http://www.br.sgs.com/pt_br/consumer_testing_br?lobId=16026. Attention is drawn to the limitation of liability, indemnification and jurisdiction issues defined therein. Any holder of this document is advised that information contained hereon reflects the Company's findings at the time of its intervention only and within the limits of Client's instructions, if any. The Company's sole responsibility is to its Client and this document does not exonerate parties to a transaction from exercising all their rights and obligations under the transaction documents. Any unauthorized alteration, forgery or falsification of the content or appearance of this document is unlawful and offenders may be prosecuted to the fullest extent of the law. Unless otherwise stated the results shown in this test report refer only to the sample(s) tested and such sample(s) are retained for 40 days only. This document cannot be reproduced except in full, without prior written approval of the Company.

Relatório de Ensaios

No. BR1500251 Rev. 3

Pag.3 de 5

Item(s) de Teste	Limite	Unid.	SQL	Incerteza	001
Heptabromobifenil	-	mg/kg	5,00	NA	ND
Octabromobifenil	-	mg/kg	5,00	NA	ND
Nonabromobifenil	-	mg/kg	5,00	NA	ND
Decabromobifenil	-	mg/kg	5,00	NA	ND
Soma dos PBBs	Max. 1000,00	mg/kg	5,00	NA	ND
Monobromodifenil Eter	-	mg/kg	5,00	NA	ND
DiBromoDifenil Eter	-	mg/kg	5,00	NA	ND
Tribromodifenil Eter	-	mg/kg	5,00	NA	ND
Tetrabromobifenil Eter	-	mg/kg	5,00	NA	ND
Pentabromodifenil Eter	-	mg/kg	5,00	NA	ND
Hexabromodifenil Eter	-	mg/kg	5,00	NA	ND
Hexabromodifenil Eter	-	mg/kg	5,00	NA	ND
Heptabromodifenil Eter	-	mg/kg	5,00	NA	ND
Octabromodifenil Eter	-	mg/kg	5,00	NA	ND
Nonabromodifenil Eter	-	mg/kg	5,00	NA	ND
Nonabromodifenil Eter	-	mg/kg	5,00	NA	ND
Nonabromodifenil Eter	-	mg/kg	5,00	NA	ND
Decabromodifenil Eter	-	mg/kg	5,00	NA	ND
Soma dos PBDEs	Max. 1000,00	mg/kg	5,00	NA	ND
Item(s) de Teste	Limite	Unid.	SQL	Incerteza	002
Monobromobifenil	-	mg/kg	5,00	NA	ND
Dibromobifenil	-	mg/kg	5,00	NA	ND
Tribromobifenil	-	mg/kg	5,00	NA	ND
Tetrabromobifenil	-	mg/kg	5,00	NA	ND
Pentabromobifenil	-	mg/kg	5,00	NA	ND
Hexabromobifenil	-	mg/kg	5,00	NA	ND
Heptabromobifenil	-	mg/kg	5,00	NA	ND
Octabromobifenil	-	mg/kg	5,00	NA	ND
Nonabromobifenil	-	mg/kg	5,00	NA	ND
Decabromobifenil	-	mg/kg	5,00	NA	ND
Soma dos PBBs	Max. 1000,00	mg/kg	5,00	NA	ND
Monobromodifenil Eter	-	mg/kg	5,00	NA	ND
DiBromoDifenil Eter	-	mg/kg	5,00	NA	ND
Tribromodifenil Eter	-	mg/kg	5,00	NA	ND
Tetrabromobifenil Eter	-	mg/kg	5,00	NA	ND
Pentabromodifenil Eter	-	mg/kg	5,00	NA	ND
Hexabromodifenil Eter	-	mg/kg	5,00	NA	ND
Hexabromodifenil Eter	-	mg/kg	5,00	NA	ND
Heptabromodifenil Eter	-	mg/kg	5,00	NA	ND
Octabromodifenil Eter	-	mg/kg	5,00	NA	ND
Nonabromodifenil Eter	-	mg/kg	5,00	NA	ND
Nonabromodifenil Eter	-	mg/kg	5,00	NA	ND
Nonabromodifenil Eter	-	mg/kg	5,00	NA	ND
Decabromodifenil Eter	-	mg/kg	5,00	NA	ND
Soma dos PBDEs	Max. 1000,00	mg/kg	5,00	NA	ND

- As incertezas expandidas foram calculadas considerando k=2 e intervalo de confiança de ±95%.

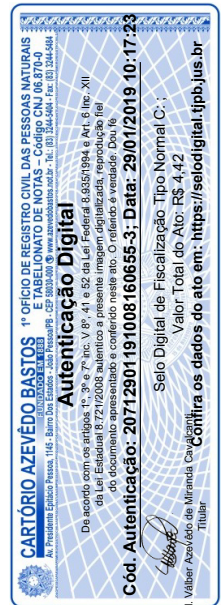

This document is issued by the Company under its General Conditions of Service available on request and accessible at http://www.br.sgs.com/pt_br/consumer_testing_br?l0bld=16026. Attention is drawn to the limitation of liability, indemnification and jurisdiction issues defined therein. Any holder of this document is advised that information contained hereon reflects the Company's findings at the time of its intervention only and within the limits of Client's instructions, if any. The Company's sole responsibility is to its Client and this document does not exonerate parties to a transaction from exercising all their rights and obligations under the transaction documents. Any unauthorized alteration, forgery or falsification of the content or appearance of this document is unlawful and offenders may be prosecuted to the fullest extent of the law. Unless otherwise stated the results shown in this test report refer only to the sample(s) tested and such sample(s) are retained for 40 days only. This document cannot be reproduced except in full, without prior written approval of the Company.

Relatório de Ensaio

No. BR1500251 Rev. 3

Pag.4 de 5

Nota :

- (1) MQL = Limite de Quantificação do Método
- (2) ND = Não Detectado (< MQL)
- (3) "-" = Não Analisado
- (4) "--" = Análises em Processo

Observações :

Os resultados reportados referem-se somente às amostras submetidas aos ensaios. A SGS não se responsabiliza pelas informações a respeito da composição da amostra e seus dados de fabricação. As mesmas são de responsabilidade exclusiva do cliente e não fazem parte do escopo de serviço da SGS do Brasil LTDA.

Este documento não pode ser reproduzido, exceto na íntegra, sem aprovação prévia por escrito da SGS.

Revisão 01: Realizado alteração de endereço conforme solicitação do cliente.

Revisão 02: Conforme solicitação do cliente alterado o endereço de RUA JORGE TIBIRIÇA, 2474 - PARQUE INDUSTRIAL - SÃO JOSÉ DO RIO PRETO/SP para RUA MAJOR EMÍDIO DE CASTRO, 431 - VILA SANTO ANTONIO - SÃO JOSÉ DO RIO PRETO/SP e inserido incerteza.

Revisão 03: Conforme solicitação do cliente alterado o CEP de 15025-060 para 15014-420.

Opiniões e Interpretações :

Baseado nos testes executados na amostra, o resultado **atende** aos requisitos estabelecidos pela Directiva RoHS 2015/863/UE e suas emendas subsequentes, para os ensaios realizados.

AVISO: As opiniões e interpretações expressas abaixo são baseadas nos resultados obtidos a partir do item ensaiado, aplicáveis somente para os ensaios em que os parâmetros de especificação estão inclusos nesse relatório e também não fazem parte do nosso escopo de acreditação.

Resumo de Resultados :

Teste Solicitado :	Método de Ensaio	Avaliação
Determinação de Chumbo, Cádmio e Mercúrio em Polímeros, Metais e Eletrônicos por ICP-OES	Referenciado nas IEC 62321-7, 8, 9 e 10:2008, análise realizada por ICP-OES.	Atende
Determinação de Cromo Hexavalente em Polímeros e Eletrônicos por Método Colorimétrico	Referenciado na IEC 62321:2008 e IEC 62321-7-1:2015, análise realizada por UV-VIS.	Atende
Determinação de PBB e PBDE em Polímeros por GC-MS	Referenciado na IEC 62321A:2008, análise realizada por GC-MS.	Atende

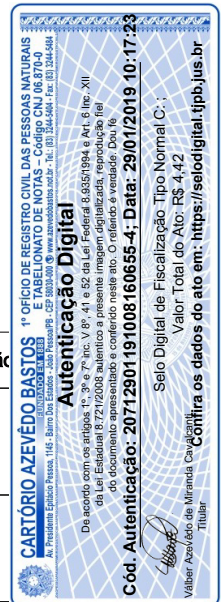

This document is issued by the Company under its General Conditions of Service available on request and accessible at http://www.br.sgs.com/pt_br/consumer_testing_br?lbid=16026. Attention is drawn to the limitation of liability, indemnification and jurisdiction issues defined therein. Any holder of this document is advised that information contained hereon reflects the Company's findings at the time of its intervention only and within the limits of Client's instructions, if any. The Company's sole responsibility is to its Client and this document does not exonerate parties to a transaction from exercising all their rights and obligations under the transaction documents. Any unauthorized alteration, forgery or falsification of the content or appearance of this document is unlawful and offenders may be prosecuted to the fullest extent of the law. Unless otherwise stated the results shown in this test report refer only to the sample(s) tested and such sample(s) are retained for 40 days only. This document cannot be reproduced except in full, without prior written approval of the Company.

Amostra foi totalmente digerida e dissolvida pelo método de pre-condicionamento conforme fluxo abaixo.

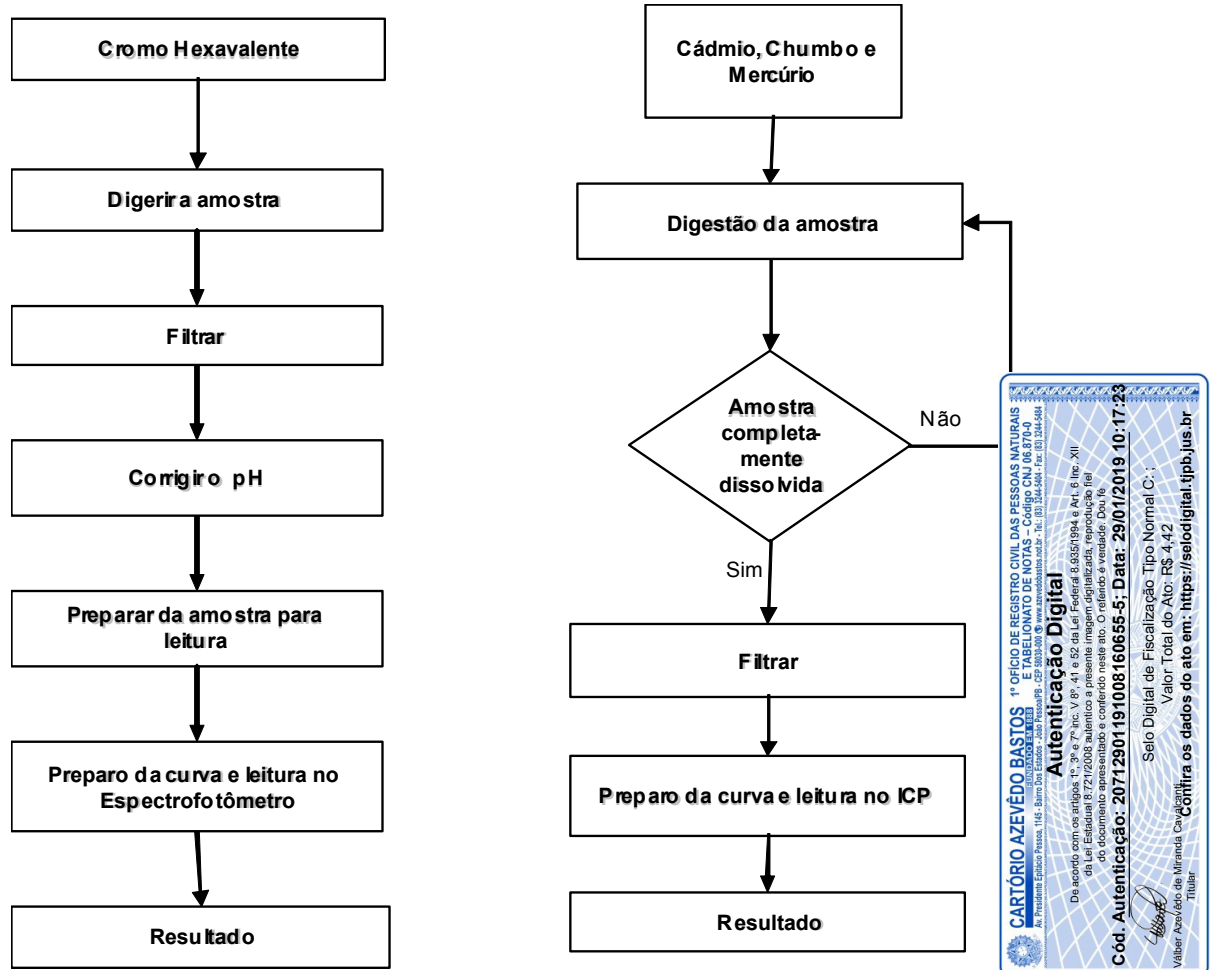

*** Final do Relatório ***

Os ensaios foram realizados no laboratório SGS do Brasil, localizado no endereço citado no rodapé deste relatório.

This document is issued by the Company under its General Conditions of Service available on request and accessible at http://www.br.sgs.com/pt_br/consumer_testing_br?l0bld=16026. Attention is drawn to the limitation of liability, indemnification and jurisdiction issues defined therein. Any holder of this document is advised that information contained hereon reflects the Company's findings at the time of its intervention only and within the limits of Client's instructions, if any. The Company's sole responsibility is to its Client and this document does not exonerate parties to a transaction from exercising all their rights and obligations under the transaction documents. Any unauthorized alteration, forgery or falsification of the content or appearance of this document is unlawful and offenders may be prosecuted to the fullest extent of the law. Unless otherwise stated the results shown in this test report refer only to the sample(s) tested and such sample(s) are retained for 40 days only. This document cannot be reproduced except in full, without prior written approval of the Company.

Relatório de Ensaios

No. BR1704969 Rev. 3

Pag. 1 de 6

DISTRISUPRI DISTRIBUIDORA E COMÉRCIO LTDA.
RUA MAJOR EMÍDIO DE CASTRO, 431
VILA SANTO ANTÔNIO
SÃO JOSÉ DO RIO PRETO/SP
CEP:15014-420

**** Este relatório anula e substitui o Relatório No. BR1704969 emitido pela SGS em 09/01/19 ****

SGS Ordem No. : 4260-26806-1
Total de Amostras Recebidas : 01 AMOSTRA
Condição de recebimento da amostra na SGS : CAIXA

As informações acima foram fornecidas pelo cliente ou em seu nome.

Número da Proposta : CRS L-32327.53604.17 REV.00
Data de Recebimento da Amostra : 30 Out 2017
Período de análise : 30 Out 2017 - 07 Nov 2017
Teste Solicitado : Teste(s) selecionado(s) conforme solicitado pelo cliente.
Descrição das Amostras : Consulte a(s) página(s) seguinte(s).
Método de ensaio : Consulte a(s) página(s) seguinte(s).
Resultados dos Ensaios : Consulte a(s) página(s) seguinte(s).

Assina em nome da
SGS do Brasil Ltda.



Graziella Leles Dias

Coordenadora de Laboratório CRQ IV 04261374



This document is issued by the Company under its General Conditions of Service available on request and accessible at http://www.br.sgs.com/pt_br/consumer_testing_br?lobId=16026. Attention is drawn to the limitation of liability, indemnification and jurisdiction issues defined therein. Any holder of this document is advised that information contained hereon reflects the Company's findings at the time of its intervention only and within the limits of Client's instructions, if any. The Company's sole responsibility is to its Client and this document does not exonerate parties to a transaction from exercising all their rights and obligations under the transaction documents. Any unauthorized alteration, forgery or falsification of the content or appearance of this document is unlawful and offenders may be prosecuted to the fullest extent of the law. Unless otherwise stated the results shown in this test report refer only to the sample(s) tested and such sample(s) are retained for 40 days only. This document cannot be reproduced except in full, without prior written approval of the Company.

Relatório de Ensaios

No. BR1704969 Rev. 3

Pag.2 de 6

Resultados dos Ensaios :

Descrição das Amostras

Item No.	SGS ID Amostra	Descrição
1	BR1704969.001	TONER PARA IMPRESSORA LASER-DSI (CARÇAÇA)
2	BR1704969.002	TONER PARA IMPRESSORA LASER-DSI (CILINDRO)
3	BR1704969.003	TONER PARA IMPRESSORA LASER-DSI (PÓ DO TONER)

Determinação de Chumbo, Cádmiu, Cromo e Mercúrio em Polímeros, Metais e Eletrônicos por ICP-OES

Metodologia Referenciado nas IEC 62321-4 e 5:2013, análise realizada por ICP-OES.

Item(s) de Teste	Limite	Unid.	MLQ	Incerteza	001
Chumbo (Pb)	Max. 1000,00	mg/kg	12,50	± 2,35	29,42
Cádmiu (Cd)	Max. 100,00	mg/kg	12,50	± 1,77	12,65
Mercúrio (Hg)	Max. 1000,00	mg/kg	62,50	NA	ND
Item(s) de Teste	Limite	Unid.	MLQ	Incerteza	002
Chumbo (Pb)	Max. 1000,00	mg/kg	12,50	NA	ND
Cádmiu (Cd)	Max. 100,00	mg/kg	12,50	NA	ND
Mercúrio (Hg)	Max. 1000,00	mg/kg	62,50	NA	ND
Item(s) de Teste	Limite	Unid.	MLQ	Incerteza	003
Chumbo (Pb)	Max. 1000,00	mg/kg	12,50	NA	ND
Cádmiu (Cd)	Max. 100,00	mg/kg	12,50	NA	ND
Mercúrio (Hg)	Max. 1000,00	mg/kg	62,50	NA	ND

- As incertezas expandidas foram calculadas considerando k=2 e intervalo de confiança de ±95%.

Determinação de Cromo Hexavalente em Polímeros e Eletrônicos por Método Colorimétrico

Metodologia Referenciado na IEC 62321:2008 e IEC 62321-7-1:2015, análise realizada por UV-VIS.

Item(s) de Teste	Limite	Unid.	MLQ	Incerteza	001
Cromo Hexavalente	Max. 1000,00	mg/kg	10,00	NA	ND
Item(s) de Teste	Limite	Unid.	MLQ	Incerteza	002
Cromo Hexavalente	Max. 1000,00	mg/kg	10,00	NA	ND
Item(s) de Teste	Limite	Unid.	MLQ	Incerteza	003
Cromo Hexavalente	Max. 1000,00	mg/kg	10,00	NA	ND

- As incertezas expandidas foram calculadas considerando k=2 e intervalo de confiança de ±95%.



This document is issued by the Company under its General Conditions of Service available on request and accessible at http://www.br.sgs.com/pt_br/consumer_testing_br?loblid=16026. Attention is drawn to the limitation of liability, indemnification and jurisdiction issues defined therein. Any holder of this document is advised that information contained hereon reflects the Company's findings at the time of its intervention only and within the limits of Client's instructions, if any. The Company's sole responsibility is to its Client and this document does not exonerate parties to a transaction from exercising all their rights and obligations under the transaction documents. Any unauthorized alteration, forgery or falsification of the content or appearance of this document is unlawful and offenders may be prosecuted to the fullest extent of the law. Unless otherwise stated the results shown in this test report refer only to the sample(s) tested and such sample(s) are retained for 40 days only. This document cannot be reproduced except in full, without prior written approval of the Company.

Relatório de Ensaios

No. BR1704969 Rev. 3

Pag.3 de 6

Determinação de PBB e PBDE em Polímeros por GC-MS

Metodologia Referenciado na IEC 62321-6:2015, análise realizada por GC-MS.

Item(s) de Teste	Limite	Unid.	MQL	Incerteza	001
Monobromobifenil	-	mg/kg	35,00	NA	ND
Dibromobifenil	-	mg/kg	35,00	NA	ND
Tribromobifenil	-	mg/kg	35,00	NA	ND
Tetrabromobifenil	-	mg/kg	35,00	NA	ND
Pentabromobifenil	-	mg/kg	35,00	NA	ND
Hexabromobifenil	-	mg/kg	35,00	NA	ND
Heptabromobifenil	-	mg/kg	35,00	NA	ND
Octabromobifenil	-	mg/kg	35,00	NA	ND
Nonabromobifenil	-	mg/kg	35,00	NA	ND
Decabromobifenil	-	mg/kg	35,00	NA	ND
Soma dos PBBs	Max. 1000,00	mg/kg	-	NA	ND
Monobromodifenil Eter	-	mg/kg	50,00	NA	ND
DiBromoDifenil Eter	-	mg/kg	50,00	NA	ND
Tribromodifenil Eter	-	mg/kg	50,00	NA	ND
Tetrabromodifenil Eter	-	mg/kg	50,00	NA	ND
Pentabromodifenil Eter	-	mg/kg	50,00	NA	ND
Hexabromodifenil Eter	-	mg/kg	50,00	NA	ND
Hexabromodifenil Eter	-	mg/kg	50,00	NA	ND
Heptabromodifenil Eter	-	mg/kg	50,00	NA	ND
Octabromodifenil Eter	-	mg/kg	125,00	NA	ND
Nonabromodifenil Eter	-	mg/kg	125,00	NA	ND
Nonabromodifenil Eter	-	mg/kg	125,00	NA	ND
Nonabromodifenil Eter	-	mg/kg	125,00	NA	ND
Decabromodifenil Eter	-	mg/kg	125,00	± 55,84	293,89
Soma dos PBDEs	Max. 1000,00	mg/kg	-	NA	293,89
Item(s) de Teste	Limite	Unid.	MQL	Incerteza	002
Monobromobifenil	-	mg/kg	35,00	NA	ND
Dibromobifenil	-	mg/kg	35,00	NA	ND
Tribromobifenil	-	mg/kg	35,00	NA	ND
Tetrabromobifenil	-	mg/kg	35,00	NA	ND
Pentabromobifenil	-	mg/kg	35,00	NA	ND
Hexabromobifenil	-	mg/kg	35,00	NA	ND
Heptabromobifenil	-	mg/kg	35,00	NA	ND
Octabromobifenil	-	mg/kg	35,00	NA	ND
Nonabromobifenil	-	mg/kg	35,00	NA	ND
Decabromobifenil	-	mg/kg	35,00	NA	ND
Soma dos PBBs	Max. 1000,00	mg/kg	-	NA	ND
Monobromodifenil Eter	-	mg/kg	50,00	NA	ND
DiBromoDifenil Eter	-	mg/kg	50,00	NA	ND
Tribromodifenil Eter	-	mg/kg	50,00	NA	ND
Tetrabromodifenil Eter	-	mg/kg	50,00	NA	ND
Pentabromodifenil Eter	-	mg/kg	50,00	NA	ND
Hexabromodifenil Eter	-	mg/kg	50,00	NA	ND
Hexabromodifenil Eter	-	mg/kg	50,00	NA	ND



This document is issued by the Company under its General Conditions of Service available on request and accessible at http://www.br.sgs.com/pt_br/consumer_testing_br?lobld=16026. Attention is drawn to the limitation of liability, indemnification and jurisdiction issues defined therein. Any holder of this document is advised that information contained hereon reflects the Company's findings at the time of its intervention only and within the limits of Client's instructions, if any. The Company's sole responsibility is to its Client and this document does not exonerate parties to a transaction from exercising all their rights and obligations under the transaction documents. Any unauthorized alteration, forgery or falsification of the content or appearance of this document is unlawful and offenders may be prosecuted to the fullest extent of the law. Unless otherwise stated the results shown in this test report refer only to the sample(s) tested and such sample(s) are retained for 40 days only. This document cannot be reproduced except in full, without prior written approval of the Company.

Relatório de Ensaios

No. BR1704969 Rev. 3

Pag.4 de 6

Item(s) de Teste	Limite	Unid.	MQL	Incerteza	002
Hexabromodifenil Eter	-	mg/kg	50,00	NA	ND
Heptabromodifenil Eter	-	mg/kg	50,00	NA	ND
Octabromodifenil Eter	-	mg/kg	125,00	NA	ND
Nonabromodifenil Eter	-	mg/kg	125,00	NA	ND
Nonabromodifenil Eter	-	mg/kg	125,00	NA	ND
Nonabromodifenil Eter	-	mg/kg	125,00	NA	ND
Decabromodifenil Eter	-	mg/kg	125,00	NA	ND
Soma dos PBDEs	Max. 1000,00	mg/kg	-	NA	ND
Item(s) de Teste	Limite	Unid.	MQL	Incerteza	003
Monobromobifenil	-	mg/kg	35,00	NA	ND
Dibromobifenil	-	mg/kg	35,00	NA	ND
Tribromobifenil	-	mg/kg	35,00	NA	ND
Tetrabromobifenil	-	mg/kg	35,00	NA	ND
Pentabromobifenil	-	mg/kg	35,00	NA	ND
Hexabromobifenil	-	mg/kg	35,00	NA	ND
Heptabromobifenil	-	mg/kg	35,00	NA	ND
Octabromobifenil	-	mg/kg	35,00	NA	ND
Nonabromobifenil	-	mg/kg	35,00	NA	ND
Decabromobifenil	-	mg/kg	35,00	NA	ND
Soma dos PBBs	Max. 1000,00	mg/kg	-	NA	ND
Monobromodifenil Eter	-	mg/kg	50,00	NA	ND
DiBromoDifenil Eter	-	mg/kg	50,00	NA	ND
Tribromodifenil Eter	-	mg/kg	50,00	NA	ND
Tetrabromobifenil Eter	-	mg/kg	50,00	NA	ND
Pentabromodifenil Eter	-	mg/kg	50,00	NA	ND
Hexabromodifenil Eter	-	mg/kg	50,00	NA	ND
Hexabromodifenil Eter	-	mg/kg	50,00	NA	ND
Heptabromodifenil Eter	-	mg/kg	50,00	NA	ND
Octabromodifenil Eter	-	mg/kg	125,00	NA	ND
Nonabromodifenil Eter	-	mg/kg	125,00	NA	ND
Nonabromodifenil Eter	-	mg/kg	125,00	NA	ND
Nonabromodifenil Eter	-	mg/kg	125,00	NA	ND
Decabromodifenil Eter	-	mg/kg	125,00	NA	ND
Soma dos PBDEs	Max. 1000,00	mg/kg	-	NA	ND

- As incertezas expandidas foram calculadas considerando k=2 e intervalo de confiança de ±95%.

Nota :

- (1) MQL = Limite de Quantificação do Método
- (2) ND = Não Detectado (< MQL)
- (3) "-" = Não Analisado
- (4) "--" = Análises em Processo

Observações :

Os resultados reportados referem-se somente às amostras submetidas aos ensaios. A SGS não se responsabiliza pelas informações a respeito da composição da amostra e seus dados de fabricação. As mesmas são de responsabilidade exclusiva do cliente e não fazem parte do escopo de serviço da SGS do Brasil LTDA.

Este documento não pode ser reproduzido, exceto na íntegra, sem aprovação prévia por escrito da SGS.

This document is issued by the Company under its General Conditions of Service available on request and accessible at http://www.br.sgs.com/pt_br/consumer_testing_br?lbid=16026. Attention is drawn to the limitation of liability, indemnification and jurisdiction issues defined therein. Any holder of this document is advised that information contained hereon reflects the Company's findings at the time of its intervention only and within the limits of Client's instructions, if any. The Company's sole responsibility is to its Client and this document does not exonerate parties to a transaction from exercising all their rights and obligations under the transaction documents. Any unauthorized alteration, forgery or falsification of the content or appearance of this document is unlawful and offenders may be prosecuted to the fullest extent of the law. Unless otherwise stated the results shown in this test report refer only to the sample(s) tested and such sample(s) are retained for 40 days only. This document cannot be reproduced except in full, without prior written approval of the Company.



Relatório de Ensaios

No. BR1704969 Rev. 3

Pag.5 de 6

Revisão 01: Alterada razão social de Distrisupri Distribuidora e Comércio Ltda - ME para Distrisupri Distribuidora e Comércio Ltda e retirada foto do laudo conforme solicitação do cliente

Revisão 02: Conforme solicitação do cliente alterado o endereço de RUA JORGE TIBIRIÇA, 2474 - PARQUE INDUSTRIAL - SÃO JOSÉ DO RIO PRETO/SP para RUA MAJOR EMÍDIO DE CASTRO, 431 - VILA SANTO ANTONIO - SÃO JOSÉ DO RIO PRETO/SP e inserido incerteza.

Revisão 03: Conforme solicitação do cliente alterado o CEP de 15025-060 para 15014-420.

Opiniões e Interpretações :

Baseado nos testes executados na amostra, o resultado **atende** aos requisitos estabelecidos pela Directiva RoHS 2015/863/UE e suas emendas subsequentes, para os ensaios realizados.

AVISO: As opiniões e interpretações expressas abaixo são baseadas nos resultados obtidos a partir do item ensaiado, aplicáveis somente para os ensaios em que os parâmetros de especificação estão inclusos nesse relatório e também não fazem parte do nosso escopo de acreditação.

Resumo de Resultados :

Teste Solicitado :	Método de Ensaio	Avaliação
Determinação de Chumbo, Cádmiu, Cromo e Mercúrio em Polímeros, Metais e Eletrônicos por ICP-OES	Referenciado nas IEC 62321-4 e 5:2013, análise realizada por ICP-OES.	Atende
Determinação de Cromo Hexavalente em Polímeros e Eletrônicos por Método Colorimétrico	Referenciado na IEC 62321:2008 e IEC 62321-7-1:2015, análise realizada por UV-VIS.	Atende
Determinação de PBB e PBDE em Polímeros por GC-MS	Referenciado na IEC 62321-6:2015, análise realizada por GC-MS.	Atende



This document is issued by the Company under its General Conditions of Service available on request and accessible at http://www.br.sgs.com/pt_br/consumer_testing_br?lbid=16026. Attention is drawn to the limitation of liability, indemnification and jurisdiction issues defined therein. Any holder of this document is advised that information contained hereon reflects the Company's findings at the time of its intervention only and within the limits of Client's instructions, if any. The Company's sole responsibility is to its Client and this document does not exonerate parties to a transaction from exercising all their rights and obligations under the transaction documents. Any unauthorized alteration, forgery or falsification of the content or appearance of this document is unlawful and offenders may be prosecuted to the fullest extent of the law. Unless otherwise stated the results shown in this test report refer only to the sample(s) tested and such sample(s) are retained for 40 days only. This document cannot be reproduced except in full, without prior written approval of the Company.



Date: Barueri , 15 Jan 2019

Relatório de Ensaio

No. BR1704969 Rev. 3

Pag.6 de 6

*** Final do Relatório ***

Os ensaios foram realizados no laboratório SGS do Brasil, localizado no endereço citado no rodapé deste relatório.



This document is issued by the Company under its General Conditions of Service available on request and accessible at http://www.br.sgs.com/pt_br/consumer_testing_br?lbid=16026. Attention is drawn to the limitation of liability, indemnification and jurisdiction issues defined therein. Any holder of this document is advised that information contained hereon reflects the Company's findings at the time of its intervention only and within the limits of Client's instructions, if any. The Company's sole responsibility is to its Client and this document does not exonerate parties to a transaction from exercising all their rights and obligations under the transaction documents. Any unauthorized alteration, forgery or falsification of the content or appearance of this document is unlawful and offenders may be prosecuted to the fullest extent of the law. Unless otherwise stated the results shown in this test report refer only to the sample(s) tested and such sample(s) are retained for 40 days only. This document cannot be reproduced except in full, without prior written approval of the Company.

República Federativa do Brasil
Ministério do Desenvolvimento, Indústria e Comércio Exterior
Instituto Nacional de Metrologia, Qualidade e Tecnologia – Inmetro
Coordenação Geral de Acreditação



*Signatário dos Acordos de Reconhecimento Mútuo da International Laboratory Accreditation Cooperation (ILAC),
da Interamerican Accreditation Cooperation (IAAC) e International Accreditation Forum (IAF)*

Certificado de Acreditação

Acreditação nº CRL 0558

Acreditação Inicial: 25-05-2012

SGS do Brasil Ltda.

Avenida Andromeda, 832 – Alphaville – Barueri - SP

A Coordenação Geral de Acreditação do Inmetro - Cgcre concede acreditação ao Organismo de Avaliação da Conformidade acima identificado, no endereço citado, segundo os requisitos estabelecidos na ABNT NBR ISO/IEC 17025:2005. Esta acreditação constitui a expressão formal do reconhecimento de sua competência para realizar atividades de calibração, conforme Escopo de Acreditação.

Assinado de forma
digital por ALDONEY
FREIRE COSTA
Dados: 2016.04.27
07:46:28 -03'00'

Aldoney Freire Costa
Coordenador Geral de Acreditação

*A situação atual da acreditação e seu escopo devem ser verificados no endereço eletrônico
<http://www.inmetro.gov.br/credenciamento/laboratoriosAcreditados.asp>*





ESCOPO DA ACREDITAÇÃO – ABNT NBR ISO/IEC 17025 – ENSAIO

Norma de Origem: NIT-DICLA-016

Folha: 1

Total de Folhas: 29

RAZÃO SOCIAL/DESIGNAÇÃO DO LABORATÓRIO

SGS DO BRASIL LTDA – Unidade Barueri – Divisão Bens de Consumo

ACREDITAÇÃO Nº	TIPO DE INSTALAÇÃO	
CRL 0558	INSTALAÇÃO PERMANENTE	
ÁREA DE ATIVIDADE / PRODUTO	CLASSE DE ENSAIO / DESCRIÇÃO DO ENSAIO	NORMA E /OU PROCEDIMENTO
ELETRDOMÉSTICOS E SIMILARES ELETRDOMÉSTICOS	ENSAIOS ELÉTRICOS & MAGNÉTICOS, ENSAIOS MECÂNICOS E ENSAIOS TÉRMICOS	
GERAL	Segurança de aparelhos eletrodomésticos e similares – Parte 1: Requisitos gerais	NBR NM-IEC 335-1:1998 NBR NM 60335-1:2010 IEC 60335-1: 2001 + Am1: 2004 + Am2: 2006* IEC 60335-1: 2010 *exceto itens 19.11.4, 22.32
ASPIRADORES DE PÓ E ÁGUA	Segurança de aparelhos eletrodomésticos e similares – Requisitos particulares para aspiradores de pó e aparelhos de limpeza por sucção de água.	IEC 60335-2-2:2009 IEC 60335-2-2:2012 NBR NM IEC 60335-2-2:2002
FERROS DE PASSAR ROUPAS	Segurança de aparelhos eletrodomésticos e similares – Requisitos particulares para ferro elétricos de passar roupas.	IEC 60335-2-3:2002, A1:2004, A2:2008 IEC 60335-2-3:2012 NBR NM IEC 60335-2-3:2005
CENTRÍFUGAS	Segurança de aparelhos eletrodomésticos e similares – Requisitos particulares para centrífugas.	IEC 60335-2-4:2008
MÁQUINAS DE LAVAR LOUÇA	Segurança de aparelhos eletrodomésticos e similares – Requisitos particulares para máquinas de lavar louça.	IEC 60335-2-5:2002, A1:2005, A2:2008 ABNT NBR IEC 60335-2-5:2012
FOGÕES, GRELHAS, FORNOS, FORNOS À VAPOR, COOKTOP E FOGÕES POR INDUÇÃO DE EMBUTIR	Segurança de aparelhos eletrodomésticos e similares – Requisitos particulares para Fogões, fornos, grelhas, fornos à vapor e fogões por indução de embutir.	IEC 60335-2-6:2002, A1:2004, A2:2008 IEC 60335-2-6: 2008 ABNT NBR IEC 60335-2-6:2012
MÁQUINAS DE LAVAR ROUPA	Segurança de aparelhos eletrodomésticos e similares – Requisitos particulares para máquinas de lavar Roupas.	IEC 60335-2-7:2008 IEC 60335-2-7:2012

“Este Escopo cancela e substitui a revisão emitida anteriormente”



ESCOPO DA ACREDITAÇÃO – ABNT NBR ISO/IEC 17025 - ENSAIO

Norma de Origem: NIT-DICLA-016

Folha: 2

<u>ELETRDOMÉSTICOS E SIMILARES</u> <u>ELETRDOMÉSTICOS</u>	<u>ENSAIOS ELÉTRICOS & MAGNÉTICOS, ENSAIOS MECÂNICOS E ENSAIOS TÉRMICOS</u>	
BARBEADORES ELÉTRICOS, CORTADORES DE CABELO E APARADORES	Segurança de aparelhos eletrodomésticos e similares – Requisitos particulares para barbeadores elétricos, cortadores de cabelo e aparelhos similares.	IEC 60335-2-8:2002, A1: 2005, A2: 2008 IEC 60335-2-8:2012 NBR NM IEC 60335-2-8:2004
TOSTADORES, GRILL POR CONTATO, RADIAÇÃO E ROTATIVO, FORNOS, CHURRASQUEIRAS, RACLETEIRAS, PANIFICADORAS E DESIDRATADOR DE ALIMENTOS	Segurança de aparelhos eletrodomésticos e similares – Requisitos particulares para tostadores, “grills”, assadeiras e aparelhos similares.	IEC 60335-2-9: 2008 IEC 60335-2-9: 2012 NBR NM IEC 60335-2-9:2002
APARELHOS DE TRATAMENTO DE PISOS	Segurança de aparelhos eletrodomésticos e similares- Requisitos particulares para aspiradores Tratamento de Piso	IEC 60335-2-10/2003 IEC 60335-2-10/2008
APARELHOS DE SECAR	Segurança de aparelhos eletrodomésticos e similares – Requisitos particulares para Aparelhos de Secar.	IEC 60335-2-11/2002 IEC 60335-2-11/2008 IEC 60335-2-11/2012
FRITADEIRAS E FRIGIDEIRAS ELÉTRICAS	Segurança de aparelhos eletrodomésticos e similares – Requisitos particulares para fritadeira, frigideiras ou aparelhos similares.	IEC 60335-2-13:2009 NBR NM IEC 60335-2-13:2002
PLACAS DE AQUECIMENTOS	Segurança de aparelhos eletrodomésticos e similares – Requisitos particulares para Placas de Aquecimento.	IEC 60335-2-12/2002 IEC 60335-2-12/2008
LIQUIDIFICADORES, PROCESSADORES, FATIADORES, CENTRÍFUGAS EXTRATORAS, ESPREMEDORES DE FRUTAS, BATEDEIRAS, MOEDORES, FACAS ELÉTRICAS, PICADORES E ROLO PARA MASSA	Segurança de aparelhos eletrodomésticos e similares – Requisitos particulares para aparelhos de cozinha, fatiador de feijão, centrífuga para sucos, extrator de sucos, liquidificador, espremedor de frutas, fatiadores, batedor de ovos, batedeira, Multiprocessadores, abridor de latas, amolador de facas, faca elétrica, picador, rolo para massa (macarrão), máquina de peneirar e moedores de café	IEC 60335-2-14:2008 IEC 60335-2-14:2012



ESCOPO DA ACREDITAÇÃO – ABNT NBR ISO/IEC 17025 - ENSAIO

Norma de Origem: NIT-DICLA-016

Folha: 3

<u>ELETRDOMÉSTICOS E SIMILARES</u> <u>ELETRDOMÉSTICOS</u>	<u>ENSAIOS ELÉTRICOS & MAGNÉTICOS, ENSAIOS MECÂNICOS E ENSAIOS TÉRMICOS</u>	
CAFETEIRAS, PAINÉIS E CHALEIRAS ELÉTRICAS, COZINHADORES DE OVOS, AQUECEDORES DE MAMADEIRAS, PAINÉIS DE PRESSÃO, CALDEIRAS DE LAVAGEM, MÁQUINAS DE FAZER IOGURTE, ESTERILIZADORES E COZINHADORES DE RAÇÃO	Segurança de aparelhos eletrodomésticos e similares – Requisitos particulares para aparelhos para aquecer líquidos.	IEC 60335-2-15:2002+A1:2005+A2:2008 IEC 60335-2-15:2012
TRITURADOR DE RESÍDUOS ALIMENTARES	Segurança de aparelhos eletrodomésticos e similares – Requisitos particulares para Triturador de Resíduos Alimentares.	IEC 60335-2-16/2002 IEC 60335-2-16/2008 IEC 60335-2-16/2011 IEC 60335-2-16/2012
COBERTORES, ALMOFADAS E APARELHOS DE AQUECIMENTO FLEXÍVEIS	Segurança de aparelhos eletrodomésticos e similares – Requisitos particulares para Cobertores, Almofadas e Aparelhos de Aquecimento Flexíveis.	IEC 60335-2-17/2002 IEC 60335-2-17/2006 IEC 60335-2-17/2008 IEC 60335-2-17/2012
SECADORES, PRANCHAS, ESCOVAS MODELADORAS	Segurança de aparelhos eletrodomésticos e similares – Requisitos particulares para aparelhos para cuidados da pele ou cabelo.	IEC 60335-2-23:2003+A1:2008+A2:2012 IEC 60335-2-23:2012 NBR NM IEC 60335-2-23:2002
REFRIGERADORES, FRIGOBARES, SOREVEITEIRAS, PICOLETEIRAS E MÁQUINAS DE FAZER GELO	Segurança de aparelhos eletrodomésticos e similares – Requisitos particulares de aparelhos de refrigeração, máquinas de fazer sorvete e máquina de fazer gelo.	IEC 60335-2-24:2012
FORNOS MICROONDAS	Segurança de aparelhos eletrodomésticos e similares – Requisitos específicos para fornos microondas.	IEC 60335-2-25:2002, A1: 2005, A2: 2006 IEC 60335-2-25:2010 NBR NM IEC 60335-2-25:2002 NBR NM IEC 60335-2-25:2006
RELÓGIOS	Segurança de aparelhos eletrodomésticos e similares – Requisitos específicos para relógios.	IEC 60335-2-26:2002+A1:2008 IEC 60335-2-26:2008
APARELHOS DE EXPOSIÇÃO DA PELE À RADIAÇÃO ULTRAVIOLETA E INFRAVERMELHA	Segurança de aparelhos eletrodomésticos e similares – Requisitos particulares para Aparelhos de Exposição da pele à radiação ultravioleta e infravermelha.	IEC 60335-2-27/2002; A1:2004, A2:2007 IEC 60335-2-27/2009; A1:2012 IEC 60335-2-27/2012
MÁQUINAS DE COSTURA	Segurança de aparelhos eletrodomésticos e similares – Requisitos específicos para máquinas de costura.	



ESCOPO DA ACREDITAÇÃO – ABNT NBR ISO/IEC 17025 - ENSAIO

Norma de Origem: NIT-DICLA-016

Folha: 4

ELETRDOMÉSTICOS E SIMILARES ELETRDOMÉSTI-COS	ENSAIOS ELÉTRICOS & MAGNÉTICOS, ENSAIOS MECÂNICOS E ENSAIOS TÉRMICOS	
CARREGADORES DE BATERIA	Segurança de aparelhos eletrodomésticos e similares – Requisitos específicos para carregadores de baterias	IEC 60335-2-29: 2002, A1: 2004, A2:2009 IEC 60335-2-29: 2010
AQUCEDORES DE AMBIENTES, ÁGUA E LÂMPADAS DE TETO PARA AQUECIMENTO	Segurança de aparelhos eletrodomésticos e similares – Requisitos específicos para aquecedores	IEC 60335-2-30: 2002, A1: 2004, A2:2009 IEC 60335-2-30:2009
COIFAS	Segurança de aparelhos eletrodomésticos e similares – Requisitos específicos para coifas	IEC 60335-2-31:2002, A1:2006, A2:2008 IEC 60335-2-31:2012
MASSAGEADORES	Segurança de aparelhos eletrodomésticos e similares – Requisitos específicos para Aparelhos de massagem, massagador de pés, massagador de mão, cintas massagadoras e cadeiras massagadoras	IEC 60335-2-32:2002, A1:2008 IEC 60335-2-32: 2012
MOTOCOMPRESSORES	Segurança de aparelhos eletrodomésticos e similares – Requisitos particulares para motocompressores.	IEC 60335-2-34: 2002, A1: 2004, A2:2008 IEC 60335-2-34: 2012 NBR NM IEC 60335-2-34:2007
CONDICIONADORES DE AR	Segurança de aparelhos eletrodomésticos e similares – Requisitos particulares para aparelhos condicionadores de ar.	IEC 60335-2-40: 2002 + IEC 60335-2-40: 2005
GRELHAS ELÉTRICAS E APARELHOS DE GRELHAR PARA USO COMERCIAL	Segurança de aparelhos eletrodomésticos e similares – Requisitos particulares para Grelhas Elétricas e Aparelhos de Grelhar para uso Comercial.	IEC 60335-2-37/2002 IEC 60335-2-37/2008 IEC 60335-2-37/2011
GRELHAS ELÉTRICAS E APARELHOS DE GRELHAR	Segurança de aparelhos eletrodomésticos e similares – Requisitos particulares para Grelhas Elétricas e Aparelhos de Grelhar.	IEC 60335-2-38/2002 IEC 60335-2-38/2008
TABULEIROS ELÉTRICOS MULTIUSO PARA COZINHA	Segurança de aparelhos eletrodomésticos e similares – Requisitos particulares para Tabuleiros Elétricos Multiuso para Cozinha.	IEC 60335-2-39/2002 IEC 60335-2-39/2004 IEC 60335-2-39/2008 IEC 60335-2-39/2012
CONDICIONADORES DE AR	Segurança de aparelhos eletrodomésticos e similares – Requisitos particulares para aparelhos condicionadores de ar.	IEC 60335-2-40: 2002 + IEC 60335-2-40: 2005
APARELHOS BOMBAS	Segurança de aparelhos eletrodomésticos e similares – Requisitos particulares para Aparelhos bombas.	IEC 60335-2-41/2002 IEC 60335-2-41/2004 IEC 60335-2-41/2009 IEC 60335-2-41/2012



ESCOPO DA ACREDITAÇÃO – ABNT NBR ISO/IEC 17025 - ENSAIO

Norma de Origem: NIT-DICLA-016

Folha: 5

ELETRODOMÉSTICOS E SIMILARES ELETRODOMÉSTI-COS	ENSAIOS ELÉTRICOS & MAGNÉTICOS, ENSAIOS MECÂNICOS E ENSAIOS TÉRMICOS	
APARELHOS DE AQUECER ÁGUA	Segurança de aparelhos eletrodomésticos e similares – Requisitos particulares para Aparelhos de Aquecer Água	IEC 60335-2-35/2002 IEC 60335-2-35/2006 IEC 60335-2-35/2009 IEC 60335-2-35/2012
APARELHOS DE COZIMENTO ELÉTRICOS, FORNOS, FOGÕES E ELEMENTOS DE AQUECIMENTO PARA USO COMERCIAL	Segurança de aparelhos eletrodomésticos e similares – Requisitos particulares para Aparelhos de Cozimento Elétricos, Fornos, Fogões e Elementos de Aquecimento para uso Comercial.	IEC 60335-2-36/2002 IEC 60335-2-36/2004 IEC 60335-2-36/2008
FOGÕES DE PROPAGAÇÃO, FORNOS A VAPOR E FOGÃO DE PROPAGAÇÃO A VAPOR PARA USO COMERCIAL	Segurança de aparelhos eletrodomésticos e similares – Requisitos particulares para Fogões de Propagação, Fornos a Vapor e Fogões de Propagação a Vapor de Uso Comercial	IEC 60335-2-42/2002 IEC 60335-2-42/2008
SECADORAS DE ROUPA DE VARAL E FLUXO DE AR QUENTE	Segurança de aparelhos eletrodomésticos e similares – Requisitos particulares para secadoras de roupa com varal e fluxo de ar quente.	IEC 60335-2-43: 2002 + A1:2005 + A2:2008 IEC 60335-2-43:2008 NBR NM IEC 60335-2-43:2006
APARELHOS DE PASSAR	Segurança de aparelhos eletrodomésticos e similares – Requisitos particulares para Aparelhos de Passar.	IEC 60335-2-44/2002 IEC 60335-2-44/2008 IEC 60335-2-44/2011 IEC 60335-2-44/2012
APARELHOS PORTÁTEIS ELÉTRICOS DE AQUECIMENTO E APARELHOS SIMILARES	Segurança de aparelhos eletrodomésticos e similares – Requisitos particulares para ferramentas de aquecimento portáteis e aparelhos similares	IEC 60335-2-45/2002 IEC 60335-2-45/2008 IEC 60335-2-45/2011 IEC 60335-2-45/2012
PANELAS ELÉTRICAS PARA USO COMERCIAL	Segurança de aparelhos eletrodomésticos e similares – Requisitos particulares para painéis elétricos para uso comercial.	IEC 60335-2-47:2002+A1:2008 IEC 60335-2-47: 2008
APARELHOS DE GRELHAR E APARELHOS DE TOSTAR DE USO COMERCIAL	Segurança de aparelhos eletrodomésticos e similares – Requisitos particulares para Aparelhos de Grelhar e Aparelhos de Tostar para Uso Comercial.	IEC 60335-2-48/2002 IEC 60335-2-48/2008
APARELHOS DE COMPENSAÇÃO AQUECIDOS	Segurança de aparelhos eletrodomésticos e similares – Requisitos particulares para Aparelhos de Compensação Aquecidos	IEC 60335-2-49/2002 IEC 60335-2-49/2008
COMMERCIAL ELECTRIC BAINSMARIE APPLIANCE	Segurança de aparelhos eletrodomésticos e similares – Requisitos particulares para Aparelhos Elétricos Banho Maria para uso Comercial	IEC 60335-2-50/2002 IEC 60335-2-50/2007



ESCOPO DA ACREDITAÇÃO – ABNT NBR ISO/IEC 17025 - ENSAIO

Norma de Origem: NIT-DICLA-016

Folha: 6

<u>ELETRODOMÉSTICOS E SIMILARES</u> <u>ELETRODOMÉSTICOS</u>	<u>ENSAIOS ELÉTRICOS & MAGNÉTICOS, ENSAIOS MECÂNICOS E ENSAIOS TÉRMICOS</u>	
APARELHOS ESTACIONÁRIO DE SERVIÇO DE CIRCULAÇÃO DE ÁGUA AQUECIDA	Segurança de aparelhos eletrodomésticos e similares – Requisitos particulares para Aparelho Estacionário de Serviço de Circulação de Água Aquecida.	IEC 60335-2-51/2002 IEC 60335-2-51/2008 IEC 60335-2-51/2011 IEC 60335-2-51/2012
APARELHOS DE HIGIENE ORAL	Segurança de aparelhos eletrodomésticos e similares – Requisitos particulares para Aparelhos de Higiene Oral.	IEC 60335-2-52/2002 IEC 60335-2-52/2008
APARELHOS DE SAUNA DE AQUECIMENTO	Segurança de aparelhos eletrodomésticos e similares – Requisitos particulares para Aparelhos de Sauna de Aquecimento.	IEC 60335-2-53/2002 IEC 60335-2-53/2007 IEC 60335-2-53/2011
APARELHOS PARA LIMPEZA DE SUPERFÍCIE UTILIZANDO VAPOR	Segurança de aparelhos eletrodomésticos e similares – Requisitos particulares para aparelhos para limpeza de superfícies utilizando líquidos ou vapor.	IEC 60335-2-54:2008
APARELHOS ELÉTRICOS USADOS EM AQUÁRIOS E AQUÁRIOS EXTERNOS	Segurança de aparelhos eletrodomésticos e similares – Requisitos particulares para Aparelhos Elétricos usados em Aquários e Aquários Externos.	IEC 60335-2-55/2002 IEC 60335-2-55/2008
APARELHOS PROJETORES	Segurança de aparelhos eletrodomésticos e similares – Requisitos particulares para Projetores.	IEC 60335-2-56/2002 IEC 60335-2-56/2008
APARELHOS DE LAVAR LOUÇA PARA USO COMERCIAL	Segurança de aparelhos eletrodomésticos e similares – Requisitos particulares para Aparelhos de Lavar Louça para uso Comercial	IEC 60335-2-58/2002 IEC 60335-2-58/2008
APARELHOS DE MATAR INSETOS	Segurança de aparelhos eletrodomésticos e similares – Requisitos particulares para Aparelhos de Matar Insetos.	IEC 60335-2-59/2002 IEC 60335-2-59/2006 IEC 60335-2-59/2009
BANHEIRAS DE HIDROMASSAGEM	Segurança de aparelhos eletrodomésticos e similares – Requisitos particulares para Banheiras de Hidromassagem.	IEC 60335-2-60/2002 IEC 60335-2-60/2004 IEC 60335-2-60/2008
APARELHOS AQUECEDORES DE AMBIENTES TÉRMICOS	Segurança de aparelhos eletrodomésticos e similares – Requisitos particulares para Aquecedores de Ambientes Térmicos.	IEC 60335-2-61/2002 IEC 60335-2-61/2005 IEC 60335-2-61/2008 IEC 60335-2-61/2009
COMMERCIAL ELECTRIC RINSING SINKS APPLIANCES	Household and similar electrical appliances –Safety – Particular requirements for Commercial Electric Rinsing Sinks appliances.	IEC 60335-2-62/2002 IEC 60335-2-62/2008
MÁQUINAS DE COZINHA PARA USO COMERCIAL	Segurança de aparelhos eletrodomésticos e similares – Requisitos específicos Máquinas de cozinhas para uso comercial	IEC 60335-2-64: 2002, A1:2007 IEC 60335-2-64: 2008



ESCOPO DA ACREDITAÇÃO – ABNT NBR ISO/IEC 17025 - ENSAIO

Norma de Origem: NIT-DICLA-016

Folha: 7

<u>ELETRODOMÉSTICOS E SIMILARES</u> <u>ELETRODOMÉSTICOS</u>	<u>ENSAIOS ELÉTRICOS & MAGNÉTICOS, ENSAIOS MECÂNICOS E ENSAIOS TÉRMICOS</u>	
APARELHOS PURIFICADORES DE AR	Segurança de aparelhos eletrodomésticos e similares – Requisitos particulares para Aparelhos Purificadores de Ar.	IEC 60335-2-65/2002 IEC 60335-2-65/2008
AQUECEDORES DE COLCHÃO D'ÁGUA	Segurança de aparelhos eletrodomésticos e similares – Requisitos particulares para Aquecedores de Colchão D'água.	IEC 60335-2-66/2002 IEC 60335-2-66/2008 IEC 60335-2-66/2011 IEC 60335-2-66/2012
APARELHOS DE PULIR PISOS	Segurança de aparelhos eletrodomésticos e similares – Requisitos particulares para Aparelhos de Polir Pisos.	IEC 60335-2-67/2000 IEC 60335-2-67/2002 IEC 60335-2-67/2005 IEC 60335-2-67/2012
APARELHOS SPRAYS DE PULVERIZAÇÃO DE USO COMERCIAL	Segurança de aparelhos eletrodomésticos e similares – Requisitos particulares para Aparelhos Sprays de Pulverização de uso Comercial	IEC 60335-2-68/2002 IEC 60335-2-68/2007 IEC 60335-2-68/2012
ASPIRADORES DE PÓ (SECO E ÚMIDO) PARA USO COMERCIAL E INDUSTRIAL	Segurança de aparelhos eletrodomésticos e similares – Requisitos particulares para Aspiradores de pó (seco e úmido) para uso comercial e industrial	IEC 60335-2-69/2002 IEC 60335-2-69/2004 IEC 60335-2-69/2007 IEC 60335-2-69/2012
MÁQUINAS DE LEITE	Segurança de aparelhos eletrodomésticos e similares – Requisitos particulares para Máquinas de Leite.	IEC 60335-2-70/2002 IEC 60335-2-70/2007 IEC 60335-2-70/2013
APARELHOS DE CRIAÇÃO E REPRODUÇÃO DE ANIMAIS	Segurança de aparelhos eletrodomésticos e similares – Requisitos particulares para Aparelhos de Criação e Reprodução de Animais.	IEC 60335-2-71/2002 IEC 60335-2-71/2007 IEC 60335-2-71/2012
APARELHOS AQUECEDORES DE IMERSÃO FIXOS	Segurança de aparelhos eletrodomésticos e similares – Requisitos particulares para Aparelhos Aquecedores de Imersão Fixos	IEC 60335-2-73/2002 IEC 60335-2-73/2006 IEC 60335-2-73/2009
APARELHOS AQUECEDORES DE IMERSÃO PORTÁTEIS	Segurança de aparelhos eletrodomésticos e similares – Requisitos particulares para Aparelhos Aquecedores de Imersão Portáteis.	IEC 60335-2-74/2002 IEC 60335-2-74/2006 IEC 60335-2-74/2009
MÁQUINAS DE FAZER CAFÉ PARA USO COMERCIAL	Segurança de aparelhos eletrodomésticos e similares – Requisitos particulares para Máquinas de Fazer Café para uso Comercial.	IEC 60335-2-75/2002 IEC 60335-2-75/2004 IEC 60335-2-75/2008 IEC 60335-2-75/2012



ESCOPO DA ACREDITAÇÃO – ABNT NBR ISO/IEC 17025 - ENSAIO

Norma de Origem: NIT-DICLA-016

Folha: 8

<u>ELETRDOMÉSTICOS E SIMILARES</u> <u>ELETRDOMÉSTICOS</u>	<u>ENSAIOS ELÉTRICOS & MAGNÉTICOS, ENSAIOS MECÂNICOS E ENSAIOS TÉRMICOS</u>	
ELETRIFICADORES DE CERCAS	Segurança de aparelhos eletrodomésticos e similares – Requisitos específicos para eletrificadores de cerca.	IEC 60335-2-76:2002, A1: 2006 ABNT NBR IEC 60335-2-76:2002; A1:2006
CORTADORES DE GRAMA E APARELHOS SIMILARES	Segurança de aparelhos eletrodomésticos e similares – Requisitos particulares para Cortadores de Grama e Aparelhos Similares.	IEC 60335-2-77/1996 IEC 60335-2-77/2002
LAVADORAS DE ALTA PRESSÃO E LIMPADORES A VAPOR	Segurança de aparelhos eletrodomésticos e similares – Requisitos específicos para lavadoras de alta pressão e limpadores a vapor.	IEC 60335-2-79:2002, A1:2004, A2:2007 IEC 60335-2-79:2012
VENTILADORES DEM MESA, TETO E PEDESTAL, EXAUSTORES e CIRCULADORES	Segurança de aparelhos eletrodomésticos e similares – Requisitos específicos para ventiladores.	IEC 60335-2-80:2002+ A1:2004 + A2:2008 IEC 60335-2-80:2008
AQUECEDORES DE PÉ E TAPETES DE AQUECIMENTOS	Segurança de aparelhos eletrodomésticos e similares – Requisitos particulares para Aquecedores de Pé e Tapetes de Aquecimento	IEC 60335-2-81/2002 IEC 60335-2-81/2007 IEC 60335-2-81/2011 IEC 60335-2-81/2012
MÁQUINAS DE JOGOS	Segurança de aparelhos eletrodomésticos e similares – Requisitos particulares para Máquinas de Jogos.	IEC 60335-2-82/2002 IEC 60335-2-82/2008
CALHAS AQUECIDAS	Segurança de aparelhos eletrodomésticos e similares – Requisitos particulares para Calhas Aquecidas.	IEC 60335-2-83/2001 IEC 60335-2-83/2008 IEC 60335-2-83/2013
APARELHOS SANITÁRIOS	Segurança de aparelhos eletrodomésticos e similares – Requisitos particulares para Aparelhos Sanitários.	IEC 60335-2-84/2002 IEC 60335-2-84/2008 IEC 60335-2-84/2013
APARELHOS DE VAPOR PARA TECIDOS	Segurança de aparelhos eletrodomésticos e similares – Requisitos particulares para Aparelhos de Vapor para Tecidos	IEC 60335-2-85/2002 IEC 60335-2-85/2008
EQUIPAMENTOS ELÉTRICOS ATORDOANTE DE ANIMAIS	Segurança de aparelhos eletrodomésticos e similares – Requisitos particulares para Equipamentos Elétricos Atordoante de Animais	IEC 60335-2-87/2002 IEC 60335-2-87/2007 IEC 60335-2-87/2012



ESCOPO DA ACREDITAÇÃO – ABNT NBR ISO/IEC 17025 - ENSAIO

Norma de Origem: NIT-DICLA-016

Folha: 9

<u>ELETRODOMÉSTICOS E SIMILARES</u> <u>ELETRODOMÉSTICOS</u>	<u>ENSAIOS ELÉTRICOS & MAGNÉTICOS, ENSAIOS MECÂNICOS E ENSAIOS TÉRMICOS</u>	
UMIDIFICADORES COM USO ASSOCIADO COM AQUECIMENTO	Segurança de aparelhos eletrodomésticos e similares – Requisitos particulares para Umidificadores com uso associado com aquecimento.	IEC 60335-2-88/2002
EXPOSITORAS VERTICAIS E HORIZONTAIS E REFRIGERAÇÃO COMERCIAL	Segurança de aparelhos eletrodomésticos e similares – Requisitos específicos para aparelhos para refrigeração comercial com unidade de condensação ou compressor remotos ou incorporados ao aparelho.	IEC 60335-2-89: 2009, A1:2010 IEC 60335-2-89:2012
APARELHOS DE FORNOS MICRO-ONDAS PARA USO COMERCIAL	Segurança de aparelhos eletrodomésticos e similares – Requisitos particulares para Aparelhos de Fornos Micro-ondas para uso Comercial.	IEC 60335-2-90/2006 IEC 60335-2-90/2010
APARADORES E APARELHOS SIMILARES	Segurança de aparelhos eletrodomésticos e similares – Requisitos particulares para Roçadeiras e Aparelhos Similares	IEC 60335-2-91/1997 IEC 60335-2-91/2002 IEC 60335-2-91/2008
APARADORES DE GRANDE PORTE E SIMILARES	Household and similar electrical appliances – Safety – Particular requirements for Roçadeiras de Grande Porte e Similares.	IEC 60335-2-92/2002 IEC 60335-2-92/2003
TESOURAS ELÉTRICAS	Segurança de aparelhos eletrodomésticos e similares – Requisitos particulares para Tesouras Elétricas.	IEC 60335-2-94/2002 IEC 60335-2-94/2008
MOTORES PARA PORTÕES DE GARAGEM	Segurança de aparelhos eletrodomésticos e similares – Requisitos específicos para motores de garagens residenciais.	IEC 60335-2-95:2002, A1:2004, A2:2008 IEC 60335-2-95:2011
FOLHAS DE AQUECIMENTO FLEXÍVEIS	Segurança de aparelhos eletrodomésticos e similares – Requisitos particulares para Folhas de Aquecimentos Flexíveis	IEC 60335-2-96/2002 IEC 60335-2-96/2003 IEC 60335-2-96/2008 IEC 60335-2-96/2009
DRIVES FOR ROLLING SHUTTERS, AWNINGS, BLINDS AND SIMILAR EQUIPMENT APPLIANCES	Segurança de aparelhos eletrodomésticos e similares – Requisitos particulares para Drivers para Persianas, Portas e Similares,	IEC 60335-2-97/2002 IEC 60335-2-97/2004 IEC 60335-2-97/2008
UMIDIFICADORES	Segurança de aparelhos eletrodomésticos e similares – Requisitos específicos para umidificadores.	IEC 60335-2-98:2002 +A1:2004 + A2:2008 IEC 60335-2-98:2008
COIFAS ELÉTRICAS PARA USO COMERCIAL	Segurança de aparelhos eletrodomésticos e similares – Requisitos particulares para Coifas Elétricas para uso Comercial	IEC 60335-2-99/2003



ESCOPO DA ACREDITAÇÃO – ABNT NBR ISO/IEC 17025 - ENSAIO

Norma de Origem: NIT-DICLA-016

Folha: 10

<u>ELETRODOMÉSTICOS E SIMILARES</u> <u>ELETRODOMÉSTICOS</u>	<u>ENSAIOS ELÉTRICOS & MAGNÉTICOS, ENSAIOS MECÂNICOS E ENSAIOS TÉRMICOS</u>	
ASSOPRADORES ELÉTRICOS PARA LIMPEZA DE JARDINS	Segurança de aparelhos eletrodomésticos e similares – Requisitos particulares para Assopradores Elétricos para Limpeza de Jardins	IEC 60335-2-100/2002
APARELHOS VAPORIZADORES	Segurança de aparelhos eletrodomésticos e similares – Requisitos particulares para Aparelhos Vaporizadores.	IEC 60335-2-101/2002 IEC 60335-2-101/2008
QUEIMADORES DE GÁS, ÓLEO E LÍQUIDOS INFLAMÁVEIS COM CONEXÃO ELÉTRICA	Segurança de aparelhos eletrodomésticos e similares – Requisitos particulares para Queimadores de Gás, Óleo e Líquidos Inflamáveis com Conexão Elétrica.	IEC 60335-2-102/2004 IEC 60335-2-102/2008 IEC 60335-2-102/2012
DRIVERS PARA PORTAS, PORTÕES E APARELHOS SIMILARES	Segurança de aparelhos eletrodomésticos e similares – Requisitos particulares para Drivers para Portas, Portões e Janelas	IEC 60335-2-103/2002 IEC 60335-2-103/2006 IEC 60335-2-103/2011
RECUPERAÇÃO E/OU REFRIGERAÇÃO DE AR DE AR CONDICIONADOS OU EQUIPAMENTOS CONDICIONADORES DE AR	Segurança de aparelhos eletrodomésticos e similares – Requisitos particulares para Aparelhos de Recuperação e/ou Refrigeração de ar de Ar Condicionados ou Equipamentos condicionadores de ar	IEC 60335-2-104/2003
GABINETES MULTIFUNCIONAIS PARA BANHO	Segurança de aparelhos eletrodomésticos e similares – Requisitos particulares para Gabinetes Multifuncionais para Banho.	IEC 60335-2-105/2004 IEC 660335-2-105/2008 IEC 660335-2-105/2013
GERAL	Ensaio de Compatibilidade eletromagnética – Limites para emissões de correntes harmônicas (limitada a equipamentos que consomem 16 A por fase ou menos)	IEC 61000-3-2:2005+A1:2008
	Ensaio de Compatibilidade eletromagnética – Limites de flutuações de tensão e “flicker” para equipamentos e aparelhos de baixa tensão (limitada a equipamentos que consomem 16 A por fase ou menos)	IEC 61000-3-3:2005
VENTILADORES DE MESA, PAREDE, PEDESTAL E CISTULADORES DE AR	Ensaio de eficiência energética em ventiladores	PORTARIA INMETRO nº 20 de 2012
FORNOS MICROONDAS	Avaliação da Conformidade de Fornos Microondas	Portaria INMETRO nº 174/2012



ESCOPO DA ACREDITAÇÃO – ABNT NBR ISO/IEC 17025 - ENSAIO

Norma de Origem: NIT-DICLA-016

Folha: 11

<u>EQUIPAMENTOS E INSTRUMENTOS MÉDICOHOSPITALAR E ODONTOLÓGICO</u>	<u>ENSAIOS ELÉTRICOS & MAGNÉTICOS, ENSAIOS MECÂNICOS E ENSAIOS TÉRMICOS</u>	
GERAL	Equipamento eletromédicos – Prescrições gerais para segurança elétrica	IEC 60601-1:1988+A1:1991+A2:1995* NBR IEC 60601-1:1994+A1:1997* *exclusões: seção 5 e Seção 6.
	Ensaio de Compatibilidade eletromagnética – Limites para emissões de correntes harmônicas (limitada a equipamentos que consomem 16 A por fase ou menos)	IEC 61000-3-2:2005+A1:2008
	Ensaio de Compatibilidade eletromagnética – Limites de flutuações de tensão e “flicker” para equipamentos e aparelhos de baixa tensão (limitada a equipamentos que consomem 16 A por fase ou menos)	IEC 61000-3-3:2005
<u>EQUIPAMENTOS E TECNOLOGIA DE INFORMAÇÃO</u>	<u>ENSAIOS ELÉTRICO MAGNÉTICO, TÉRMICO E MECÂNICO</u>	
MICROCOMPUTADORES E PERIFÉRICOS	Equipamentos para tecnologia da informação – Requisitos gerais	IEC 60950-1:2005+A1:2009
TELEVISORES, APARELHOS DE SOM, RECEPTORES, AMPLIFICADORES	Aparelhos de áudio, vídeo e aparelhos eletrônicos similares – Requisitos de segurança	IEC 60065-1:2001+A1:2005 NBR IEC 60065: 2009
	Avaliação da conformidade para televisores do tipo plasma, LCD e de projeção	Portaria INMETRO nº 085/2009
	Avaliação da conformidade para televisores com tubos de raios catódicos (cinescópio)	Portaria INMETRO nº 267/2008
	Ensaio de Compatibilidade eletromagnética – Limites para emissões de correntes harmônicas (limitada a equipamentos que consomem 16 A por fase ou menos)	IEC 61000-3-2:2005+A1:2008
	Ensaio de Compatibilidade eletromagnética – Limites de flutuações de tensão e “flicker” para equipamentos e aparelhos de baixa tensão (limitada a equipamentos que consomem 16 A por fase ou menos)	IEC 61000-3-3:2005
<u>MAQUINAS E EQUIPAMENTOS DE MEDIÇÃO E CONTROLE</u>	<u>ENSAIOS ELÉTRICO MAGNÉTICO, TÉRMICO E MECÂNICO</u>	
ESTERILIZADORES, CENTRÍFUGAS, LAVADORAS POR ULTRASOM, MEDIDORES PORTÁTEIS E DE BANCADA	Requisitos de segurança para instrumentos de medição e uso laboratorial	IEC 61010-1:2001 IEC 61010-1:2006



ESCOPO DA ACREDITAÇÃO – ABNT NBR ISO/IEC 17025 - ENSAIO

Norma de Origem: NIT-DICLA-016

Folha: 12

<u>MAQUINAS E EQUIPAMENTOS DE MEDIÇÃO E CONTROLE</u>	<u>ENSAIOS ELÉTRICO MAGNÉTICO, TÉRMICO E MECÂNICO</u>	
GERAL	Ensaio de Compatibilidade eletromagnética – Limites para emissões de correntes harmônicas (limitada a equipamentos que consomem 16 A por fase ou menos)	IEC 61000-3-2:2005+A1:2008
	Ensaio de Compatibilidade eletromagnética – Limites de flutuações de tensão e “flicker” para equipamentos e aparelhos de baixa tensão (limitada a equipamentos que consomem 16 A por fase ou menos)	IEC 61000-3-3:2005
<u>PRODUTOS DE BORRACHA E PLÁSTICOS</u>	<u>ENSAIO MECÂNICO E TÉRMICO</u>	
INFLAMABILIDADE EM PRODUTOS DE BORRACHA E PLÁSTICOS	Método para a determinação dos índices de resistência e de comparação ao trilhamento dos materiais isolantes sólidos.	IEC 60112: 2009 NBR IEC 60112: 2007
	Ensaio relativo ao risco de fogo – Método de ensaio de chama de agulha – aparelhagem, arranjo para ensaio confirmatório e guia.	IEC 60695-2-2: 1994 IEC 60695-11-5: 2004
	Ensaio relativo ao risco de fogo - Parte 2-10: Métodos de ensaio de fio incandescente/aquecido - Aparelhagem e método geral de ensaio.	IEC 60695-2-10: 2000 NBR IEC 60695-2-10: 2006
	Ensaio relativo ao risco de fogo - Parte 2-11: Métodos de ensaio de fio incandescente/aquecido - Método de ensaio de inflamabilidade para produtos acabados.	IEC 60695-2-11:2001 NBR IEC60695-2-11: 2006
<u>PRODUTOS DE BORRACHA E PLÁSTICOS</u>	<u>ENSAIO MECÂNICO E TÉRMICO</u>	
	Ensaio relativo ao risco de fogo – Parte 10-2: Aquecimento anormal – Ensaio de pressão por esfera.	IEC 60695-10-2: 2006 NBR IEC 60695-10-2: 2008
	Ensaio relativo ao risco de incêndio – Ensaio de chama – Método de ensaio horizontal e vertical com chama de 50 W.	IEC 60695-11-10: 2003



ESCOPO DA ACREDITAÇÃO – ABNT NBR ISO/IEC 17025 - ENSAIO

Norma de Origem: NIT-DICLA-016

Folha: 13

<u>ELETRODOMÉSTICOS E SIMILARES</u>	<u>ENSAIO ACÚSTICO, DE VIBRAÇÃO E CHOQUE</u>	
REQUISITOS GERAIS	Nível de Potência sonora	NBR 13910-1/1997
LIQUIDIFICADOR	Nível de Potência sonora	NBR 13910-2-3/1998
SECADOR DE CABELO	Nível de Potência sonora	NBR 13910-2-2/1998
ASPIRADOR DE PÓ	Nível de Potência sonora	IEC 60704-2-1/2000
<u>MOTORES EQUIPAMENTOS E MATERIAIS ELÉTRICOS</u>	<u>ENSAIOS ELÉTRICOS E MAGNÉTICOS, ENSAIOS MECÂNICOS E ENSAIOS TÉRMICOS</u>	
FERRAMENTAS MANUAIS ELÉTRICAS OPERADAS A MOTOR	Requisitos gerais para segurança em ferramentas elétricas manuais operadas a motor	IEC 60745-1:2006
BROCAS E FURADEIRAS DE IMPACTO	Ferramentas Manuais Elétricas operadas a Motor – Segurança – Requisitos Gerais para Brocas e Furadeiras de Impacto.	IEC 60745-2-1:2003, A1:2008 IEC 60745-2-1:2008
CHAVES DE FENDA E CHAVES DE IMPACTO	Ferramentas Manuais Elétricas operadas a Motor – Segurança – Requisitos Gerais para Chaves de Fenda e Chaves de Impacto.	IEC 60745-2-2:2003, A1:2008 IEC 60745-2-2:2008
MOEDORES, POLIDORES E POLIDORES DO TIPO GIRATORIO	Ferramentas Manuais Elétricas operadas a Motor – Segurança – Requisitos Gerais para Moedores, Polidores e Polidores do tipo giratório.	IEC 60745-2-3:2006, A1:2010, A2:2012 IEC 60745-2-3:2012
SANDERTS AND POLISHERS OTHER THAN DISK TYPE	Ferramentas Manuais Elétricas operadas a Motor – Segurança – Requisitos Gerais para Moedores, Polidores e Polidores do tipo não giratório.	IEC 60745-2-4:2002, A1:2008 IEC 60745-2-4:2008
<u>MOTORES EQUIPAMENTOS E MATERIAIS ELÉTRICOS</u>	<u>ENSAIOS ELÉTRICOS E MAGNÉTICOS, ENSAIOS MECÂNICOS E ENSAIOS TÉRMICOS</u>	
MOTOSERRA	Ferramentas Manuais Elétricas operadas a Motor – Segurança – Requisitos Gerais para Motosserra	IEC 60745-2-5:2006 IEC 60745-2-5:2010
ENTALHADEIRAS ELÉTRICAS	Ferramentas Manuais Elétricas operadas a Motor – Segurança – Requisitos Gerais para Entalhadeiras Elétricas	IEC 60745-2-6:2003, A1: 2006, A2: 2008 IEC 60745-2-6:2008
PODADORES ELÉTRICOS	Ferramentas Manuais Elétricas operadas a Motor – Segurança – Requisitos Gerais para Cortadores Elétricos	IEC 60745-2-8:2003, A1:2008 IEC 60745-2-8:2008
FURADEIRAS	Ferramentas Manuais Elétricas operadas a Motor – Segurança – Requisitos Gerais para Furadeiras	IEC 60745-2-9:2003; A1:2008 IEC 60745-2-9:2008
SERRA ELÉTRICA E FERRAMENTAS SIMILARES	Ferramentas Manuais Elétricas operadas a Motor – Segurança – Requisitos Gerais para Serras Elétricas e Ferramentas Similares	IEC 60745-2-11:2003; A1:2008 IEC 60745-2-11:2008
VIBRADORES DE CONCRETO	Ferramentas Manuais Elétricas operadas a Motor – Segurança – Requisitos Gerais para Vibradores Concretos	



ESCOPO DA ACREDITAÇÃO – ABNT NBR ISO/IEC 17025 - ENSAIO

Norma de Origem: NIT-DICLA-016

Folha: 14

<u>MOTORES EQUIPAMENTOS E MATERIAIS ELÉTRICOS</u>	<u>ENSAIOS ELÉTRICOS E MAGNÉTICOS, ENSAIOS MECÂNICOS E ENSAIOS TÉRMICOS</u>	
SERRA DE FITA	Ferramentas Manuais Elétricas operadas a Motor – Segurança – Requisitos Gerais para Serra de Fita	IEC 60745-2-13:2006; A1:2009 IEC 60745-2-13:2011
PLAINAS	Ferramentas Manuais Elétricas operadas a Motor – Segurança – Requisitos Gerais para Plainas	IEC 60745-2-14:2003; A1:2006; A2:2010 IEC 60745-2-14:2010
TESOURAS ELÉTRICAS	Ferramentas Manuais Elétricas operadas a Motor – Segurança – Requisitos Gerais para Tesouras Elétricas	IEC 60745-2-15:2006; A1:2009 IEC 60745-2-15:2009
GRAMPEADORES ELÉTRICOS	Ferramentas Manuais Elétricas operadas a Motor – Segurança – Requisitos Gerais para Rastreador	IEC 60745-2-16:2008
APARADORES	Ferramentas manuais elétricas operadas a motor – segurança – requisitos gerais para aparadores	IEC 60745-2-17:2010
CINTADORES ELÉTRICOS	Ferramentas manuais elétricas operadas a motor – segurança – requisitos gerais para ferramentas de cintar	IEC 60745-2-18:2003; A1:2008 IEC 60745-2-18:2008
ENTRALHADORES	Ferramentas manuais elétricas operadas a motor – segurança – requisitos gerais para entalhadores	IEC 60745-2-19:2005; A1:2010 IEC 60745-2-19:2010
SERRA DE FITA	Ferramentas manuais elétricas operadas a motor – segurança – requisitos gerais para serra de fita	IEC 60745-2-20:2003; A1:2008 IEC 60745-2-20:2008
DRENADORES	Ferramentas manuais elétricas operadas a motor – segurança – requisitos gerais para drenadores	IEC 60745-2-21:2002; A1:2008 IEC 60745-2-21:2008
SERRAS CIRCULARES ELÉTRICAS	Ferramentas manuais elétricas operadas a motor – segurança – requisitos gerais para cortadores elétricos	IEC 60745-2-22:2011
<u>MOTORES EQUIPAMENTOS E MATERIAIS ELÉTRICOS</u>	<u>ENSAIOS ELÉTRICOS E MAGNÉTICOS, ENSAIOS MECÂNICOS E ENSAIOS TÉRMICOS</u>	
MOTORES, EQUIPAMENTOS E MATERIAIS ELÉTRICOS	Ensaio de grau de proteção (sólidos) - IP1X, IP2X, IP3X, IP4X.	IEC 60529:2001* * exceto itens 13.4, 13.5
	Ensaio de grau de proteção (líquidos) - IPX1, IPX2, IPX3, IPX4, IPX5 E IPX6;	IEC 60529:2001* * exceto itens 14.2.7, 14.2.8
PILHAS E BATERIAS	Pilhas e baterias – especificações elétricas	IEC 60086-1:2006 IEC 60086-1:2011 IEC 60086-2:2006 IEC 60086-2:2011
<u>EQUIPAMENTOS E TECNOLOGIA DA INFORMAÇÃO</u>	<u>ENSAIOS ELÉTRICOS E MAGNÉTICOS</u>	<u>EQUIPAMENTOS E TECNOLOGIA DA INFORMAÇÃO</u>
BENS DE INFORMÁTICA	Medição de eficiência energética em bens de informática	PORTARIA INMETRO Nº

CARTÓRIO AZEVEDO BASTOS
1º OFÍCIO DE REGISTRO CIVIL DAS PESSOAS NATURAIS E TABELIONATO DE NOTAS – Código CNJ 06.870-0
 Av. Presidente Epitácio Pessoa, 1145 - Bairro Dos Estados - João Pessoa/PB - CEP 58030-000 ☎ www.azevedobastos.net.br - Tel: (83) 3244-5404 - Fax: (83) 3244-5484

Autenticação Digital
 De acordo com os artigos 1º, 3º e 7º Inc. V 8º, 41 e 52 da Lei Federal 8.935/1994 e Art. 6 Inc. XII da Lei Estadual 8.721/2008 autentico a presente imagem digitalizada, reprodução fiel do documento apresentado e conferido neste ato. O referido é verdade. Dou fé

Cód. Autenticação: 20711105181728220258-14; Data: 11/05/2018 17:30:01

Selo Digital de Fiscalização Tipo Normal C: AGX35516-6SMO;
 Valor Total do Ato: R\$ 4,23
 Confira os dados do ato em: <https://selodigital.tjpb.jus.br>

Bel. Valber de Miranda Cavalcanti
Titular

ESCOPO DA ACREDITAÇÃO – ABNT NBR ISO/IEC 17025 - ENSAIO

Norma de Origem: NIT-DICLA-016

Folha: 15

ALIMENTOS E BEBIDAS	ENSAIOS BIOLÓGICOS	
<p>PRODUTOS IN NATURA, ALIMENTOS PROCESSADOS EM GERAL DE ORIGEM ANIMAL E VEGETAL; AÇÚCAR, CAFÉ, MILHO, FEIJÃO, SOJA, CEREAIS E SEUS DERIVADOS, OLEOGINOSAS E PRODUTOS.</p>	<p>Determinação de coliformes totais e coliformes termotolerantes via número provável (NMP) LQ=3NMP/g ou ml</p>	<p>Instrução Normativa Nº. 62/2003/26 de Agosto 2003 Capítulo X</p>
	<p>Determinação de <i>Salmonella spp</i> por método qualitativo LQ=Presença/Ausencia em 25 g</p>	<p>Instrução Normativa Nº. 62/2003/26 de Agosto 2003 Capítulo XV</p>
	<p>Determinação de <i>Clostridium Sulfito redutores</i> por plaqueamento em profundidade meio seletivo LQ=10 UFC/g LQ= 1 UFC/ml</p>	<p>Instrução Normativa Nº. 62/2003/26 de Agosto 2003 Capítulo IV</p>
	<p>Determinação de <i>Staphylococcus aureus</i> por plaqueamento em superfície meio seletivo LQ=10 UFC/g LQ=1 UFC/ml</p>	<p>Instrução Normativa Nº. 62/2003/26 de Agosto 2003 Capítulo V</p>
	<p>Determinação de <i>Bacillus cereus</i> por plaqueamento em superfície meio seletivo LQ=10 UFC/g LQ=1 UFC/ml</p>	<p>Instrução Normativa Nº. 62/2003/26 de Agosto 2003 Capítulo 26 de Agosto 2003 Capítulo VII</p>
	<p>Determinação de Bolores e Leveduras por plaqueamento em superfície meio seletivo LQ=10 UFC/g LQ=1 UFC/ml</p>	<p>Instrução Normativa Nº. 62/2003/26 de Agosto 2003 Capítulo II</p>
<p>AGUA TRATADA PARA CONSUMO HUMANO, ÁGUA MINERAL</p>	<p>Determinação de coliformes totais e coliformes termotolerantes via número mais provável (NMP) LQ = 2NMP/100</p>	<p>Instrução Normativa Nº. 62/2003/26 de Agosto 2003 Capítulo IX</p>



ESCOPO DA ACREDITAÇÃO – ABNT NBR ISO/IEC 17025 - ENSAIO

Norma de Origem: NIT-DICLA-016

Folha: 17

MÁQUINAS E EQUIPAMENTOS	ENSAIOS QUÍMICOS		
PLÁSTICOS; CERÂMICAS, VIDRO, METAIS, LIGAS, PAPEIS, PLACAS, RESINAS E REVESTIMENTOS QUE FAZEM PARTE DE PRODUTOS ELETROTÉCNICOS	Determinação de Teor de Chumbo, Cádmio e Mercúrio por ICP (plasma). LQ Chumbo: 0,0180 mg/kg LQ Cádmio: 0,022 mg/kg LQ Mercúrio: 1,341 mg/kg	IEC 62321-4:2013 IEC 62321-5:2013 Procedimento Nº. 2173/09 Rev05 Procedimento Nº. 2077/06 Rev07	
	Cromo hexavalente quantitativo por espectrofotometria LQ=0,302 mg/kg	IEC 62321-5:2013 Procedimento Nº. 2119/07 Rev06	
	Determinação do teor de Cádmio por ICP(plasma) LQ=0,185 mg/kg	EN 1122:2001	
Determinação de retardantes de chama por CG/MS PBB – poli bromatos bifenil PBDE – poli bromatos difenil éter Limite de quantificação: 5mg/kg		IEC 62321:2008 Procedimento Nº. 2147/09 Rev06	
	MAQUINAS PARA ESCRITÓRIO E EQUIPAMENTOS DE INFORMATICA	ENSAIOS QUÍMICOS	
	PLÁSTICOS; CERÂMICAS, VIDRO, METAIS, LIGAS, PAPEIS, PLACAS, RESINAS E REVESTIMENTOS QUE FAZEM PARTE DE PRODUTOS ELETROTÉCNICOS	Determinação de Teor de Chumbo, Cádmio e Mercúrio por ICP (plasma). LQ Chumbo: 0,0180 mg/kg LQ Cádmio: 0,022 mg/kg LQ Mercúrio: 1,341 mg/kg	IEC 62321-4:2013 IEC 62321-5:2013 Procedimento Nº. 2173/09 Rev05 Procedimento Nº. 2077/06 Rev07
Cromo hexavalente quantitativo por espectrofotometria LQ=0,302 mg/kg		IEC 62321-5:2013 Procedimento Nº. 2119/07 Rev06	
Determinação do teor de Cádmio por ICP(plasma) LQ=0,185 mg/Kg		EN 1122:2001	
Determinação de retardantes de chama por CG/MS PBB – poli bromatos bifenil PBDE – poli bromatos difenil éter Limite de quantificação: 5mg/kg		IEC 62321:2008 Procedimento Nº. 2147/09 Rev06	



ESCOPO DA ACREDITAÇÃO – ABNT NBR ISO/IEC 17025 - ENSAIO

Norma de Origem: NIT-DICLA-016

Folha: 18

<p><u>MOTORES, EQUIPAMENTOS E MATERIAIS ELÉTRICOS</u></p>	<p><u>ENSAIOS QUÍMICOS</u></p>	
<p>PLÁSTICOS; CERÂMICAS, VIDRO, METAIS, LIGAS, PAPEIS, PLACAS, RESINAS E REVESTIMENTOS QUE FAZEM PARTE DE PRODUTOS ELETROTÉCNICOS PILHAS E BATERIAS TODOS OS TIPOS DE PILHAS E BATERIAS E SUAS PARTES</p>	<p>Determinação de Teor de Chumbo, Cádmió e Mercúrio por ICP (plasma). LQ Chumbo: 0,0180 mg/kg LQ Cádmió: 0,022 mg/kg LQ Mercúrio: 1,341 mg/kg</p> <p>Cromo hexavalente quantitativo por espectrofotometria LQ=0,302 mg/kg</p> <p>Determinação do teor de Cádmió por ICP (plasma) LQ=0,185 mg/kg</p> <p>Determinação de retardantes de chama por CG/MS PBB – poli bromatos bifênil PBDE – poli bromatos difênil éter Limite de quantificação: 5mg/kg</p>	<p>IEC 62321-4:2013 IEC 62321-5:2013 Procedimento Nº. 2173/09 Rev05 Procedimento Nº. 2077/06 Rev07</p> <p>IEC 62321-5:2013 Procedimento Nº. 2119/07 Rev06</p> <p>EN 1122:2001</p> <p>IEC 62321:2008 Procedimento Nº. 2147/09 Rev06</p>
<p><u>EQUIPAMENTOS E TECNOLOGIA DE INFORMAÇÃO</u></p>	<p><u>ENSAIOS QUÍMICOS</u></p>	
<p>PLÁSTICOS; CERÂMICAS, VIDRO, METAIS, LIGAS, PAPEIS, PLACAS, RESINAS E REVESTIMENTOS QUE FAZEM PARTE DE PRODUTOS ELETROTÉCNICOS</p>	<p>Determinação de Teor de Chumbo, Cádmió e Mercúrio por ICP (plasma). LQ Chumbo: 0,0180 mg/kg LQ Cádmió: 0,022 mg/kg LQ Mercúrio: 1,341 mg/kg</p> <p>Cromo hexavalente quantitativo por espectrofotometria LQ=0,302 mg/kg Determinação do teor de Cádmió por ICP (plasma) LQ=0,185 mg/kg</p> <p>Determinação de retardantes de chama por CG/MS PBB – poli bromatos bifênil PBDE – poli bromatos difênil éter Limite de quantificação: 5mg/kg</p>	<p>IEC 62321-4:2013 IEC 62321-5:2013 Procedimento Nº. 2173/09 Rev05 Procedimento Nº. 2077/06 Rev07</p> <p>IEC 62321-5:2013 Procedimento Nº. 2119/07 Rev06 EN 1122:2001</p> <p>IEC 62321:2008 Procedimento Nº. 2147/09 Rev06</p>
<p><u>MINERAIS NÃO METÁLICOS</u></p>	<p><u>ENSAIOS QUÍMICOS</u></p>	
<p>CERÂMICA</p>	<p>Análise de cádmio e chumbo por ICP-Plasma Cádmió: LQ = 0,030 mg/kg; Chumbo: LQ = 0,155 mg/kg</p>	<p>Procedimento Nº. 0622/00 Rev10</p>
<p><u>PRODUTOS DE METAL</u></p>	<p><u>ENSAIOS QUÍMICOS</u></p>	
<p>PRODUTOS METÁLICOS, INCLUINDO JOIAS E BIJOUTERIAS INFANTIS</p>	<p>Determinação de Chumbo por Espectrofotômetro de emissão por plasma LQ: 0,1 mg/kg</p>	<p>CPSC-CH-E1001-08.1 Procedimento Nº. 2155/09 Rev02</p>
	<p>Determinação De Liberação De Níquel Em Materiais Com Revestimento Que Contenham Contato Direto E Prolongado Com A Pele (Níquel Release)</p> <p>LQ: 0,019 mg/Kg</p>	<p>DIN EN 1811:2012 e EN 12472:2009</p>

CARTÓRIO AZEVEDO BASTOS 1º OFÍCIO DE REGISTRO CIVIL DAS PESSOAS NATURAIS E TABELIONATO DE NOTAS – Código CNJ 06.870-0
Av. Presidente Epitácio Pessoa, 1145 - Bairro Dos Estados - João Pessoa/PB - CEP 58030-000 ☎ www.azevedobastos.net.br - Tel.: (83) 3244-5404 - Fax: (83) 3244-5484

Autenticação Digital

De acordo com os artigos 1º, 3º e 7º Inc. V 8º, 41 e 52 da Lei Federal 8.935/1994 e Art. 6 Inc. XII da Lei Estadual 8.721/2008 autentico a presente imagem digitalizada, reprodução fiel do documento apresentado e conferido neste ato. O referido é verdade. Dou fé

Cód. Autenticação: 20711105181728220258-18; Data: 11/05/2018 17:30:01

Selo Digital de Fiscalização Tipo Normal C: AGX35512-4DND;
Valor Total do Ato: R\$ 4,23

Beí. Valber de Miranda Cavalcanti
Titular

Confira os dados do ato em: <https://selodigital.tjpb.jus.br>

ESCOPO DA ACREDITAÇÃO – ABNT NBR ISO/IEC 17025 - ENSAIO

Norma de Origem: NIT-DICLA-016

Folha: 19

<u>MEIO AMBIENTE</u>	<u>ENSAIOS QUÍMICOS</u>	
ÁGUA TRATADA – ESTABELECIMENTOS PRODUTORES DE ALIMENTOS	Determinação do Teor de Chumbo, Cádmio e Mercúrio por ICP – Plasma. Q Chumbo: 0,191 mg/kg LQ Cádmio: 0,185 mg/kg LQ Mercúrio: 0,364 mg/kg	EPA 3052:1996 Procedimento N° 1976/06 Rev11
SOLO, SEDIMENTOS, LODO E ÁGUAS	Cromo hexavelente quantitativo (spot test) Positivo/Negativo	EPA 3060 A: 1996 Procedimento N°. 1977/06 Rev07
<u>METALURGIA</u>	<u>ENSAIOS QUÍMICOS</u>	
MATRIZES ORGÂNCAS E INORGÂNICAS PROVENIENTE DE PRODUTOS DE METAL	Determinação do teor de chumbo por ICP – Plasma LQ = 1,215 mg/kg	EPA 3050 B: 1996
<u>CELULOSE, PAPEL E PRODUTOS DE PAPEL</u>	<u>ENSAIOS QUÍMICOS</u>	
PAPEL	Cromo hexavelente quantitativo LQ= 1,215 mg/Kg	EPA 3060 A: 1996 Procedimento N°. 1977/06 Rev07
	Determinação do Teor de Chumbo, Cádmio e Mercúrio por ICP – Plasma. LQ Chumbo: 0,191 mg/kg LQ Cádmio: 0,185 mg/kg LQ Mercúrio: 0,364 mg/kg	EPA 3052:1996 CPSC-CH-E1002-08.1 Procedimento N° 1976/06 Rev11
<u>PRODUTOS QUIMICOS</u>	<u>ENSAIOS QUÍMICOS</u>	
POLÍMEROS, TINTAS E PIGMENTOS	Cromo hexavelente quantitativo LQ=0,02 mg/kg	EPA 3060 A: 1996 Procedimento N°. 1977/06 Rev07
	Determinação do Teor de Chumbo, Cádmio e Mercúrio por ICP – Plasma. LQ Chumbo: 0,191 mg/kg LQ Cádmio: 0,185 mg/kg LQ Mercúrio: 0,364 mg/kg	EPA 3052:1996 CPSC-CH-E1002-08.1 Procedimento N° 1976/06 Rev11



ESCOPO DA ACREDITAÇÃO – ABNT NBR ISO/IEC 17025 - ENSAIO

Norma de Origem: NIT-DICLA-016

Folha: 20

<u>EQUIPAMENTOS E TECNOLOGIA DE INFORMAÇÃO</u>	<u>ENSAIOS QUÍMICOS</u>	
COMPONENTES ELETRÔNICOS	Cromo hexavalente quantitativo LQ=0,02 mg/kg	EPA 3060 A: 1996 Procedimento Nº 1977/06 Rev07
	Determinação do Teor de Chumbo, Cádmio e Mercúrio por ICP – Plasma. LQ Chumbo: 0,191 mg/kg LQ Cádmio: 0,185 mg/kg LQ Mercúrio: 0,364 mg/kg	EPA 3052:1996 CPSC-CH-E1002-08.1 Procedimento Nº 1976/06 Rev11
<u>TÊXTIL, VESTUÁRIO E ARTIGOS AFINS</u>	<u>ENSAIOS QUÍMICOS</u>	
TECIDOS , POLIESTER, FIBRA SINTÉTICA e FIBRA NATURAL	Cromo hexavalente quantitativo LQ=0,02 mg/kg	EPA 3060 A: 1996 Procedimento Nº. 1977/06 Rev07
	Determinação do Teor de Chumbo, Cádmio e Mercúrio por ICP – Plasma. LQ Chumbo: 0,191 mg/kg LQ Cádmio: 0,185 mg/kg LQ Mercúrio: 0,364 mg/kg Determinação de corante azoicos (azo Dyes) em Fibra sintética e Fibra Natural. O-CHLOROANILINE LQ: 2,14 mg/kg O-ANISIDINE LQ: 1,04 mg/kg P-CHLOROANILINE LQ: 0,76 mg/kg 1,4-PHENYLENEDIAMINE LQ: 1,69 mg/kg P-CRESIDINE LQ: 0,68 mg/kg 2,4,5-TRIMETHYLANILINE LQ: 1,86 mg/kg 4-CHLORO-O-TOLUIDINE LQ: 1,86 mg/kg 2,4-DIAMINOTOLUENO LQ: 1,66 mg/kg 2,4-DIAMINOANISOLE LQ: 0,19 mg/kg B-NAPHTYLAMINE LQ: 1,99 mg/kg 5-NITRO-O-TOLUIDINE LQ:1,00 mg/kg 4-AMINOBIHENYL LQ: 1,85 mg/kg 4,4'-OXYDIANILINE LQ: 0,60 mg/kg BENZIDINE LQ: 1,98 mg/kg 4,4-METHYLENEDIANILINE LQ: 1,34 mg/kg O-AMINOAZOTOLUENE LQ: 0,54 mg/kg 4-AMINOAZOBENZENE LQ: 0,90 mg/kg 2,4-XYLIDINE LQ: 2,12 mg/kg 3,3'-DIMETHYL-4,4'-DIAMINODOPHENYLMETHANE LQ: 0,99 mg/kg O-TOLIDINE LQ: 1,95 mg/kg 4,4'-THIODIANILINE LQ: 1,18 mg/kg O-TOLIDINE LQ: 2,22 mg/kg	EPA 3052:1996 CPSC-CH-E1002-08.1 Procedimento nº 1976/06 Rev11 EN 14362-1:2012 EN14362-2 §64 LFGB B82.02-9 Procedimento Nº 2268/10 Rev01 Procedimento Nº 2269/10 Rev01



ESCOPO DA ACREDITAÇÃO – ABNT NBR ISO/IEC 17025 - ENSAIO

Norma de Origem: NIT-DICLA-016

Folha: 21

<p><u>BRINQUEDOS PRODUTOS INFANTIS E ARTIGOS PARA FESTAS.</u></p>	<p><u>ENSAIOS QUÍMICOS</u></p>	
<p>BRINQUEDOS</p>	<p>Migração de Certos Elementos</p>	<p>NM 300-3:2002</p>
	<p>Determinação de ftalatos por GC/MS DEHP – Ftalato de di(2-etil-hexila), DBP – Ftalato de dibutila , BBP – Ftalato de benzil butila, DINP – Ftalato de di-isononila, DIDP – Ftalato de di-isodecila e DnOP – Ftalato de di-n-octila. LQ: 10 mg/kg ou 0,001%</p>	<p>NBR 13883:1997 NBR 13883:2012 Procedimento Nº. 1607/03 Rev07 EN 14372:2004 Procedimento Nº. 2149/08 Rev03 CPSC-CH-C1001-09.03 Procedimento Nº. 2150/09 Rev03 ABNT NBR 16040:2012</p>
<p><u>BRINQUEDOS PRODUTOS INFANTIS E ARTIGOS PARA FESTAS.</u></p>	<p><u>ENSAIOS QUÍMICOS</u></p>	
<p>TINTAS, REVESTIMENTOS, MATERIAIS METÁLICOS E NÃO METÁLICOS EM PRODUTOS INFANTIS</p>	<p>Determinação de Chumbo por Espectrometro de Emissão de Plasma. LQ = 0,1mg/kg</p>	<p>CPSC-CH-E1001-08.1 CPSC-CH-E1003-09.1 Procedimento Nº 2155/09 Rev02 CPSC-CH-E1002-08.1 Procedimento Nº 1976/06 Rev11</p>
<p>BRINQUEDOS, ARTIGOS INFANTIS, ESCOLARES E DE FESTA</p>	<p>Determinação de ftalatos por GC/MS DEHP – Ftalato de di(2-etil-hexila), DBP – Ftalato de dibutila , BBP – Ftalato de benzil butila, DINP – Ftalato de di-isononila, DIDP – Ftalato de di-isodecila e DnOP – Ftalato de di-n-octila. LQ: 10 mg/kg ou 0,001%</p>	<p>ABNT NBR 16040:2012 NBR 15236:2012 NBR 13883:1997 NBR 13883:2012 Procedimento Nº. 1607/03 Rev07</p>
<p><u>COURO, CALÇADOS E ARTIGOS A FINS</u></p>	<p><u>ENSAIOS QUÍMICOS</u></p>	
<p>POLIESTER, TEXTIL, BORRACHA E COURO, INCLUSIVE DE USO INFANTIL</p>	<p>Determinação de orto ftalato ester por LC-DAD ou CG-MS. DIDP LQ: 0,38 mg/kg DINP LQ: 0,35 mg/kg DNOP LQ: 0,41 mg/kg DEHP LQ: 0,33 mg/kg BBP LQ: 0,33 mg/kg DBP LQ: 0,39 mg/kg DiBP LQ: 0,41 mg/kg</p>	<p>CPSC-CH-C1001-09.3 Procedimento Nº 2266/10 Rev04</p>



ESCOPO DA ACREDITAÇÃO – ABNT NBR ISO/IEC 17025 - ENSAIO

Norma de Origem: NIT-DICLA-016

Folha: 22

COURO, CALÇADOS E ARTIGOS A FINS	ENSAIOS QUÍMICOS	
COURO	Determinação de cromo hexavalente em couro LQ: 0,004 mg/kg Formaldeído em couro LQ: 1,72 mg/kg Determinação de corentes azoicos (azo dyes) em couro. O-CHLOROANILINE LQ: 2,14 mg/kg O-ANISIDINE LQ: 1,04 mg/kg P-CHLOROANILINE LQ: 0,76 mg/kg 1,4-PHENYLENEDIAMINE LQ: 1,69 mg/kg P-CRESIDINE LQ: 0,68 mg/kg 2,4,5-TRIMETHYLANILINE LQ: 1,86 mg/kg 4-CHLORO-O-TOLUIDINE LQ: 1,86 mg/kg 2,4-DIAMINOANISOLE LQ: 1,40 mg/kg B-NAPHTHYLAMINE LQ: 1,98 mg/kg 5-NITRO-O-TOLUIDINE LQ: 2,22 mg/kg 4-AMINOBIIPHENYL LQ: 2,29 mg/kg 4,4'-OXYDIANILINE LQ: 2,07 mg/kg BENZIDINE LQ: 2,24 mg/kg 4,4-METHYLENEDIANILINE LQ: 2,24 mg/kg O-AMINOAZOTOLUENE LQ: 2,21 mg/kg 4-AMINOAZOBENZENE LQ: 2,38 mg/kg 2,4-XYLIDINE LQ: 2,12 mg/kg 3,3'-DIMETHYL-4,4'-DIAMINODOPHENYLMETHANE LQ: 1,94 mg/kg O-TOLIDINE LQ: 2,16 mg/kg 4,4'-THIODIANILINE LQ: 2,08 mg/kg O-TOLUIDINE LQ:1,95 mg/kg	ISO 17075:2007 Procedimento. nº 2272/10 Rev03 ISO 17226-1 Procedimento Nº 2299/10 Rev02 ISO17234/1 \$64 LFGB B82.02.9 Procedimento Nº 2267/10 Rev02
TERMOPLASTICOS, ELASTICOS, ADESIVOS, POLIMEROS, COURO SINTÉTICO, NÃO TECIDOS	Determinação de compostos orgânicos de estanho (organotin) por cgms. OCTYL DICHLOROTIN LQ: 12,08 µg/kg OCTYLTIN TRICHLORIDE LQ: 12,08 µg/kg TETRABUTYL TIN LQ: 12,93 µg/kg TRIBUTYLTIN CHLORIDE LQ: 9,49 µg/kg TRICHLORIDE LQ: 6,26 µg/kg DIBUTYULTIN CHLORIDE LQ: 8,46 µg/kg TRIOCTYLTIN CHLORIDE LQ: 15,13 µg/kg PROPYLTIN CHLORIDE LQ: 7,68 µg/kg TRIPHENYLTIN CHLORIDE LQ: 9,14 µg/kg TRICYCLOHEXYLTIN CHLORIDE LQ: 10,81 µg/kg	DIN-38407-13 ISO 17353:2005 Procedimento Nº 2270/10 Rev05

CARTÓRIO AZEVEDO BASTOS 1º OFÍCIO DE REGISTRO CIVIL DAS PESSOAS NATURAIS
 E TABELIONATO DE NOTAS – Código CNJ 06.870-0
 Av. Presidente Epitácio Pessoa, 1145 - Bairro Dos Estados - João Pessoa/PB - CEP 58030-000 ☎ www.azevedobastos.net.br - Tel.: (83) 3244-5404 - Fax: (83) 3244-5484

Autenticação Digital

De acordo com os artigos 1º, 3º e 7º Inc. V 8º, 41 e 52 da Lei Federal 8.935/1994 e Art. 6 Inc. XII
 da Lei Estadual 8.721/2008 autentico a presente imagem digitalizada, reprodução fiel
 do documento apresentado e conferido neste ato. O referido é verdade. Dou fe

Cód. Autenticação: 20711105181728220258-22; Data: 11/05/2018 17:30:01

Selo Digital de Fiscalização Tipo Normal C: AGX35508-YU2W;
 Valor Total do Ato: R\$ 4,23

Confira os dados do ato em: <https://selodigital.tjpb.jus.br>

Bel. Valber de Miranda Cavalcanti
 Titular

ESCOPO DA ACREDITAÇÃO – ABNT NBR ISO/IEC 17025 - ENSAIO

Norma de Origem: NIT-DICLA-016

Folha: 23

COURO, CALÇADOS E ARTIGOS A FINS	ENSAIOS QUÍMICOS	
FIBRA SINTÉTICA E NATURAL, TERMOPLASTICOS, TEXTEIS NATURAIS, POLIMEROS, COURO NATURAL E SINTÉTICO E PRODUTOS NÃO-METÁLICOS, INCLUSIVE DE USO INFANTIL	Determinação de metais totais digestão via microondas ICP-OES e ICP-MS Cádmio LQ: 0,806 mg/kg Chumbo LQ: 0,134 mg/kg Cromo LQ: 0,073 mg/kg Mercúrio LQ: 0,090 mg/kg Estanho LQ: 0,056 mg/kg Determinação do teor de Cádmio por ICP (plasma) LQ=0,185 mg/kg	CPS -CH -E1002-08.1 US EPA Method 3052; 3051; 3051A; 3051B; SW-846; 3050B Procedimento. nº 2273/10 Rev03 EN 1122:2001
FIBRA SINTÉTICA E NATURAL, TERMOPLASTICOS, TEXTEIS NATURAIS, POLIMEROS, NATURAL E SINTÉTICO	Determinação de formaldeído – livre e hidrolisado LQ: 0,220 mg/kg	ISO 14184-1: 2011 Procedimento. nº 2271/10 Rev03
TÊXTIL, VESTUÁRIO, CALÇADOS E ARTIGOS AFINS	ENSAIOS QUÍMICOS	
	Determinação de Alquilfenol e Alquilfenóis Etoxilados em Têxteis, Plásticos, couro e Papeis	POP CTS 2337/12 Rev02 (EC) No 552/2009
	NP LQ =1,13 mg/Kg OP LQ = 0,6 mg/Kg NPEO LQ =0,9 mg/Kg OPEO LQ = 0,9 mg/kg	
	Determinação de hidrocarbonetos Aromáticos Policíclicos (PAH) em amostras de Têxteis, Polímeros e Borracha	POP CTS 2365/12 Rev02 ZEK 01.4-08
	Acenafteno LQ= 0,08 mg/Kg Acenaftileno LQ=0,04 mg/Kg Antraceno LQ= 0,02 mg/Kg Benz(a)antraceno LQ= 0,02 mg/Kg Benzo(b)fluoranteno LQ= 0,04 mg/Kg Benzo(k)fluoranteno LQ= 0,04 mg/Kg Benzo(j)fluoranteno LQ = 0,02 mg/Kg Benzo(e)pireno LQ= 0,02 mg/Kg Benzo(g,h,i)perileno LQ = 0,02 mg/Kg Benzo(a)pireno LQ= 0,04 mg/Kg Dibenzo(a,h)antraceno LQ = 0,06 mg/Kg Criseno LQ= 0,04 mg/Kg Fluoranteno LQ= 0,02 mg/Kg Fluoreno LQ= 0,1 mg/Kg Indeno(1,2,3 -C,D)pireno LQ= 0,04 mg/Kg 1 Metilnaftaleno LQ= 0,08 mg/Kg 2 Metilnaftaleno LQ = 0,06 mg/Kg Naftaleno LQ= 0,2 mg/Kg Fenantreno LQ= 0,08 mg/Kg Pireno LQ= 0,02 mg/Kg	
	Determinação de Orto-fenilfenol (OPP), seus sais e ésteres em tecidos ou couro por digestão alcalina seguida por análise por cromatografia gasosa e espectrometria de massas	POP CTS 2446/13 Rev01 641 EGR RVI B 82 02 8 2001

CARTÓRIO AZEVÊDO BASTOS 1º OFÍCIO DE REGISTRO CIVIL DAS PESSOAS NATURAIS E TABELIONATO DE NOTAS – Código CNJ 06.870-0
 Av. Presidente Epitácio Pessoa, 1145 - Bairro Dos Estados - João Pessoa/PB - CEP 58030-000 ☎ www.azevedobastos.net.br - Tel.: (83) 3244-5404 - Fax: (83) 3244-5484

Autenticação Digital
 De acordo com os artigos 1º, 3º e 7º inc. V 8º, 41 e 52 da Lei Federal 8.935/1994 e Art. 6 Inc. XII da Lei Estadual 8.721/2008 autentico a presente imagem digitalizada, reprodução fiel do documento apresentado e conferido neste ato. O referido é verdade. Dou fé

Cód. Autenticação: 20711105181728220258-23; Data: 11/05/2018 17:30:01

Selo Digital de Fiscalização Tipo Normal C: AGX35507-T78W;
 Valor Total do Ato: R\$ 4,23

Confira os dados do ato em: <https://selodigital.tjpb.jus.br>

Bel. Valber de Miranda Cavalcanti
 Titular

ESCOPO DA ACREDITAÇÃO – ABNT NBR ISO/IEC 17025 - ENSAIO

Norma de Origem: NIT-DICLA-016

Folha: 24

	Orto-fenilfenol(OPP) LQ = 0,5 mg/kg	
TÊXTIL, VESTUÁRIO, CALÇADOS E ARTIGOS AFINS	ENSAIOS QUÍMICOS	
	Determinação de clorofenóis, seus sais e ésteres em tecido e couro por digestão alcalina seguida por análise por cromatografia gasosa acoplada à espectrometria de massas	POP CTS 2447/13 Rev01 64 LFGB, BVL B 82.02.8-2001 DIN 53313:1993
	2,4,6 Triclofenol LQ = 0,12 mg/Kg 2,3,6 Triclofenol LQ = 0,12 mg/Kg 2,3,5 Triclofenol LQ = 0,12 mg/Kg 2,4,5 Triclofenol LQ = 0,12 mg/Kg 2,3,4 Triclofenol LQ = 0,12 mg/Kg 3,4,5 Triclofenol LQ = 0,12 mg/Kg 2,3,5,6 Tetraclorofenol LQ = 0,12 mg/Kg 2,3,4,6 Tetraclorofenol LQ = 0,12 mg/Kg Pentaclorofenol LQ = 0,12 mg/kg	
EMBALGENS	ENSAIOS QUÍMICOS	
MATERIAIS E ARTIGOS PLÁSTICOS QUE ENTRAM EM CONTATO COM ALIMENTO	DETERMINAÇÃO DE MIGRAÇÃO TOTAL LQ = 5 mg/kg 1mg/dm ²	POP CTS. 2441/13 Rev02 EN 1186-1:2002 EN 1186-5:2002 EN 1186-9:2002 EN 1186-12:2002 EN 1186-13:2002 EN 13130-1:2004 Resolução RDC nº 51 – 26 de novembro de 2010 Resolução RDC nº 52 – 26 de novembro de 2010
	DETERMINAÇÃO DE MIGRAÇÃO ESPECÍFICA DE METAIS Arsênio LQ = 0,005 mg/kg Antimônio LQ = 0,005 mg/kg Bário LQ = 0,005 mg/kg Boro LQ = 0,005 mg/kg Cádmio LQ = 0,005 mg/kg Cobre LQ = 0,005 mg/kg Como LQ = 0,005 mg/kg Chumbo LQ = 0,005 mg/kg Estanho LQ = 0,005 mg/kg Mercúrio LQ = 0,005 mg/kg Prata LQ = 0,005 mg/kg Fluor LQ 0,05 mg/kg	POP CTS 2440/13 Rev02 EN 1186-1:2002 EN 1186-5:2002 EN 1186-9:2002 EN 1186-12:2002 EN 1186-13:2002 EN 13130-1:2004
		Resolução RDC nº 51 – 26 de novembro de 2010
		Resolução RDC nº 52 – 26 de novembro de 2010
		4500 F – Spadns Method.

CARTÓRIO AZEVEDO BASTOS 1º OFÍCIO DE REGISTRO CIVIL DAS PESSOAS NATURAIS E TABELIONATO DE NOTAS – Código CNJ 06.870-0
 Av. Presidente Epitácio Pessoa, 1145 - Bairro Dos Estados - João Pessoa/PB - CEP 58030-000 ☎ www.azevedobastos.net.br - Tel: (83) 3244-5404 - Fax: (83) 3244-5484

Autenticação Digital

De acordo com os artigos 1º, 3º e 7º Inc. V 8º, 41 e 52 da Lei Federal 8.935/1994 e Art. 6 Inc. XII da Lei Estadual 8.721/2008 autentico a presente imagem digitalizada, reprodução fiel do documento apresentado e conferido neste ato. O referido é verdade. Dou fé

Cód. Autenticação: 20711105181728220258-24; Data: 11/05/2018 17:30:01

Selo Digital de Fiscalização Tipo Normal C: AGX35506-FQNN;
Valor Total do Ato: R\$ 4,23

Bel. Valber de Miranda Cavalcanti
Titular

Confira os dados do ato em: <https://selodigital.tjpb.jus.br>

ESCOPO DA ACREDITAÇÃO – ABNT NBR ISO/IEC 17025 - ENSAIO

Norma de Origem: NIT-DICLA-016

Folha: 25

EMBALGENS	ENSAIOS QUÍMICOS	
MATERIAIS E ARTIGOS PLÁSTICOS QUE ENTRAM EM CONTATO COM ALIMENTO	Migração Específica de Acetaldeído e Acetato de Vinila por cromatografia gasosa acoplada à espectrometria de massas	POP: CTS2444/13 Rev01 EN 13130-1:2004 RDC nº 56 de 2012 RDC nº 17 de 2008
	Acetaldeído Aquoso: LQ = 1,70 mg/kg Ácido Acético 3%: LQ = 0,42 mg/Kg Etanol: LQ = 0,54 mg/Kg	
	Acetato de Vinila Aquoso: LQ = 0,73 m/Kg Ácido Acético 3%: LQ = 0,57 mg/kg Etanol: LQ = 0,53	
	Migração Específica de Ácido Tereftálico e Ácido Isoftálico por cromatografia Líquida	POP CTS 2443/13 Rev02 EN 13130-2:2004 RDC nº 56 de 2012 RDC nº 17 de 2008
	Ácido Tereftálico - Aquoso LQ = 1,6 mg/kg Ácido Acético 3% LQ = 1,6 mg/Kg Etanol: LQ = 1,6 mg/kg	
	Ácido Isoftálico - Aquoso LQ = 1,0 mg/L Ácido acético LQ = 1,0 mg/Kg Etanol 95% LQ = 1,0 mg/Kg	
	Migração específica de hexeno e 1-octeno por cromatografia gasosa	
	Hexeno – aquoso LQ = 0,30 mg/kg Ácido acético LQ = 0,30 mg/Kg Etanol 95% LQ = 0,30 mg/Kg Azeite de oliva = 0,30 mg/Kg	POP CTS 2530/14 Rev 01 DD CEN/TS 13130-26 2005 RDC nº 51 de 2010 RDC nº 56 de 2012 RDC nº 17 de 2008
	1-octeno – aquoso LQ = 0,30 mg/kg Ácido acético 3% LQ = 0,30 mg/Kg Etanol 95% LQ = 0,30 mg/Kg Azeite de oliva = 0,30 mg/Kg	
	Migração específica de tetrahydrofurano (THF) por cromatografia gasosa acoplada à espectrometria de massas	POP CTS 2531/14 Rev 01 DD CEN/TS 13130-26 2005 RDC nº 51 de 2010
	Tetrahydrofurano – aquoso LQ = 0,10 mg/kg Ácido acético LQ = 0,10 mg/kg Etanol 95% LQ = 0,10 mg/kg	RDC nº 56 de 2012 RDC nº 17 de 2008
EMBALGENS	ENSAIOS QUÍMICOS	
MATERIAIS E ARTIGOS PLÁSTICOS QUE ENTRAM EM CONTATO COM ALIMENTO	Migração/determinação de cloreto de vinila (PVC) por cromatografia gasosa acoplada à espectrometria de massas	POP CTS 2529/14 Rev 01 DD CEN/TS 13130-1 2004 RDC nº 51 de 2010 RDC nº 56 de 2012



ESCOPO DA ACREDITAÇÃO – ABNT NBR ISO/IEC 17025 - ENSAIO

Norma de Origem: NIT-DICLA-016

Folha: 26

	Cloreto de vinila – aquoso LQ = 0,01 mg/kg Ácido acético LQ = 0,01 mg/kg Etanol 95% LQ = 0,01 mg/kg	
	Migração específica de 4-nonilfenol por cromatografia gasosa e espectrometria de massas	POP CTS2521/13 Rev 01 DD CEN/TS 13130-1 2004 ISO 18857 2009 RDC nº 51 de 2010 RDC nº 56 de 2012 RDC nº 17 de 2008
	4-nonilfenol – aquoso LQ = 0,001 mg/kg Ácido acético LQ = 0,001 mg/kg Etanol 50% LQ = 0,001 mg/kg	
	Migração específica de Bisfenol A (BPA) por cromatografia líquida Simulantes Aquoso LQ = 0,05 mg/kg Simulante Azeite de Oliva LQ = 0,3 mg/kg Acido Acético LQ = 0,05 mg/kg Etanol LQ = 0,05 mg/kg	POP CTS 2520/13 Rev 01 DD CEN/TS 13130-13 2005 RDC nº 51 de 2010 RDC nº 56 de 2012 RDC nº 17 de 2008
PIGMENTOS/ CORANTES	Determinação de aminas aromáticas em pigmentos Benzidina/ 2 naftilamina /4aminobifenila LQ = 10mg/kg ou 0,0001%	POP CTS 2445/13 Rev02 DIN 55610:1996
	Determinação de metais e metalóides LQ = 0,25 mg/kg	POP CTS 2442/13 Rev01 Resolution AP (89) 1 – 13 de Setembro de 1989 Resolução RDC nº 52 de 26 de novembro de 2010
BRINQUEDOS PRODUTOS INFANTIS E ARTIGOS PARA FESTAS	ENSAIOS QUÍMICOS	
MAMADEIRAS E BICOS DE MAMADEIRAS	Migração/determinação de nitrosaminas por cromatografia gasosa acoplada à espectrometria de massas	POP CTS 2326/11 Rev 02 EN 12868 1999 ABNT 13793 2003 ABNT 13793 2012 RDC nº 51 de 2010
	Nitrosaminas LQ =0,05 mg/kg	
	Migração/determinação de cloreto de vinila (PVC) por cromatografia gasosa acoplada à espectrometria de massas	POP CTS 2529/14 Rev 01 ABNT 13793 2002 ABNT 13793 2012 RDC nº 51 de 2010
	Cloreto de vinila – LQ = 1 mg/kg	
<u>BRINQUEDOS PRODUTOS INFANTIS E ARTIGOS PARA FESTAS.</u>	<u>ENSAIOS MECÂNICOS, ACÚSTICOS, TÉRMICOS, QUÍMICOS E ELÉTRICOS</u>	
ARTIGOS ESCOLARES	Verificação das Propriedades Gerais de Segur	



ESCOPO DA ACREDITAÇÃO – ABNT NBR ISO/IEC 17025 - ENSAIO

Norma de Origem: NIT-DICLA-016

Folha: 27

MAMADEIRAS E BICOS DE MAMADEIRAS	Verificação das Propriedades Gerais de Segurança	NBR 13793:2003 (Exceto os itens 4.1.3.5 e 4.1.3.6)
	Verificação das Propriedades Gerais de Segurança	NBR 13793:2012 (exceto 5.1.4 e 5.1.5)
CHUPETAS	Verificação das Propriedades Gerais de Segurança	NBR 10334:2003 (exceto 4.1.6, 4.1.7 e 5)
ARTIGOS PARA FESTAS	Verificação das Propriedades Gerais de Segurança.	NBR 13883: 1997
	Verificação das Propriedades Gerais de Segurança	NBR 13883: 2012 Portaria INMETRO nº414 de 29/10/2010
BRINQUEDOS PRODUTOS INFANTIS E ARTIGOS PARA FESTAS	ENSAIOS MECÂNICOS, ACÚSTICOS, TÉRMICOS, QUÍMICOS E ELÉTRICOS	
BRINQUEDOS	Determinação das Propriedades Gerais, mecânicas e físicas.	NM 300-1: 2002 + EMD 1:2007 + EMD 2: 2008 (exceto os itens 4.3.1 – D.4 – Irritação ocular ou Irritação cutânea e Toxicidade oral aguda) NBR NM 300 – 1 Versão corrigida 2011
	Inflamabilidade	NM 300-2: 2002 ABNT NBR NM 300-2: 2004
	Migração de Certos Elementos	NM 300-3:2002 ABNT NBR NM 300-3: 2011 (Versão corrigida)
	Jogos e experimentos químicos e atividades relacionadas	NM 300-4:2002 ABNT NBR NM 300-4: 2004
	Jogos químicos distintos de jogos de experimentos	NM 300-5:2002 ABNT NBR NM 300-5: 2004
	Segurança de brinquedos elétricos	NM 300-6:2002 ABNT NBR NM 300-6:2004
	CARRINHOS PARA BEBÊS	Segurança de carrinhos para bebês
	Regulamento Técnico da Qualidade para Crianças	



ESCOPO DA ACREDITAÇÃO – ABNT NBR ISO/IEC 17025 - ENSAIO

Norma de Origem: NIT-DICLA-016

Folha: 28

CADEIRAS ALTAS PARA CRIANÇAS	Cadeiras altas para crianças – Parte 1: Requisitos de segurança	ABNT NBR 15991-1:2011
	Cadeiras altas para crianças – Parte 2: Métodos de ensaio	ABNT NBR 15991-2:2011
	Regulamento Técnico da Qualidade para Cadeiras de Alimentação para crianças	Portaria nº 683 de 21/12/2012 Exceto itens 5.1.3 e 6.2.5
<u>TÊXTIL, VESTUÁRIO E ARTIGOS AFINS</u>	<u>ENSAIO MECÂNICOS</u>	
TECIDOS	Colchão e colchonete de espuma flexível de poliuretano e bases – Parte 2: Revestimento	NBR 13579-2:2011
TECIDOS PLANOS E MALHA	Tecido plano – Determinação do esgarçamento em uma costura padrão	ABNT NBR 9925:2009
	Tecidos planos – Determinação da densidade de fios	NBR 10588:1988
	Materiais têxteis – Determinação da resistência à tração e alongamento de tecidos planos (tira)	NBR 11912:2001
	Textiles – Bursting properties of fabrics – Part 1: Hydraulic method for determination of bursting strength and bursting distention	ISO 13938-1: 1999
	Water repellency: Spray test	AATCC 22:2005
NÃO TECIDO	Não tecido -- Determinação da resistência à tração e alongamento – Método de tiras e “Grab”	ABNT NBR 13041:2004, exceto item 4.4.2 (Método Grab)
<u>PRODUTOS DE BORRACHA E PLÁSTICO</u>	<u>ENSAIO MECÂNICOS</u>	
ESPUMAS DE POLIURETANO/ COLCHÕES E COLCHONETES	Espuma flexível de poliuretano – Determinação da densidade	ABNT NBR 8537:2003
	Espuma flexível de poliuretano – Determinação da resiliência	ABNT NBR 8619:2003
	Espuma flexível de poliuretano – Determinação da deformação permanente à compressão	ABNT NBR 8797:2003
	Espuma flexível de poliuretano – Determinação	

CARTÓRIO AZEVEDO BASTOS 1º OFÍCIO DE REGISTRO CIVIL DAS PESSOAS NATURAIS E TABELIONATO DE NOTAS – Código CNJ 06.870-0
 Av. Presidente Epitácio Pessoa, 1145 - Bairro Dos Estados - João Pessoa/PB - CEP 58030-000 ☎ www.azevedobastos.net.br - Tel: (83) 3244-5404 - Fax: (83) 3244-5484

Autenticação Digital
 De acordo com os artigos 1º, 3º e 7º Inc. V 8º, 41 e 52 da Lei Federal 8.935/1994 e Art. 6 Inc. XII da Lei Estadual 8.721/2008 autentico a presente imagem digitalizada, reprodução fiel do documento apresentado e conferido neste ato. O referido é verdade. Dou fé

Cód. Autenticação: 20711105181728220258-28; Data: 11/05/2018 17:30:01

Selo Digital de Fiscalização Tipo Normal C: AGX35502-OBPP;
 Valor Total do Ato: R\$ 4,23

Confira os dados do ato em: <https://selodigital.tjpb.jus.br>

 Valber de Miranda Cavalcanti
 Titular

ESCOPO DA ACREDITAÇÃO – ABNT NBR ISO/IEC 17025 - ENSAIO

Norma de Origem: NIT-DICLA-016

Folha: 29

	de indentação	
	Espuma flexível de poliuretano – Determinação da fadiga dinâmica	ABNT NBR 9177:2003
	Espuma flexível de poliuretano – Determinação do teor de cinzas	ABNT NBR 14961:2007
	Determinação das dimensões (Comprimento, largura e espessura)	ABNT NBR 13579-1: 2011 - Anexo A
	Identificação e Embalagem de colchões e colchonetes de espuma flexível de poliuretano	ABNT NBR 13579-1: 2011 – Itens 6, 6.1 e 6.2.
	Colchão e Colchonete de espuma flexível de poliuretano – Parte 1: Bloco de espuma	ABNT NBR 13579-1:2011
MÓVEIS	ENSAIO MECÂNICOS E QUÍMICOS	
BERÇOS INFANTIS	Móveis – Berços e berços dobráveis infantis tipo doméstico – Parte 1: Requisitos de segurança	ABNT NBR 15860-1: 2010
	Móveis – Berços e berços dobráveis infantis tipo doméstico – Parte 2: Métodos de ensaio	ABNT NBR 15860-2: 2010

