

Vespasiano, 05 de Junho de 2019.

TRT 3ª Região.

Tribunal Regional do Trabalho da 3ª Região

Comissão Permanente de Licitações

Editais de Pregão Eletrônico nº 011/2019

DADOS CADASTRAIS DO LICITANTE

Nome:	PORT DISTRIBUIDORA DE INFORMATICA E PAPELARIA LTDA
Endereço:	Avenida 03, 70, Parque Norte, Vespasiano / MG
CEP:	33.200-000
CNPJ:	08.228.010/0005-14
INSC. Estadual:	001021991.01-20
<u>RESPONSÁVEL PARA ASSINATURA DO CONTRATO / ATA DE REGISTRO DE PREÇOS:</u>	
Nome:	Paulo Ernesto Weber Morandini
Estado Civil:	Brasileiro casado
Doc. Identidade:	MG – 12.664.119
CPF Nº	069.705.266-40
Cargo:	Gerente de Negócios/Procurador
Banco:	BANCO DO BRASIL
Agência:	AG. 3392-8
Conta Corrente:	C/C 5739-8
<u>ENDEREÇO PARA ENVIO DE ATAS/CONTRATOS/EMPENHOS/CORRESPONDÊNCIAS:</u>	
Endereço: Avenida Tereza Cristina, 115, Prado, Belo Horizonte / MG	
CEP: 30.410-600	
Telefone: (31) 3349-5040/5041/5042 Fax: (31) 3291-1052	
E-mail: licitacao@portinfo.com.br	

Túlio Henrique de Souza Almeida

Túlio Henrique

Assistente de Vendas - Governo

CI. MG-15.955-671 - CPF Nº.115.383.556-80

Email: licitacao@portinfo.com.br

Tel. (31) 3349-5040

08.228.010/0005-14

PORT DISTRIBUIDORA DE
INFORMÁTICA E PAPELARIA LTDA
Parque Norte, Avenida 03, nº 70
CEP 33200-000

VESPASIANO - MG

Vespasiano, 05 de Junho de 2019.

TRT 3ª Região.

Tribunal Regional do Trabalho da 3ª Região

Comissão Permanente de Licitações

Edital de Pregão Eletrônico nº 011/2019

PROPOSTA COMERCIAL

Prezados Senhores,

Apresentamos abaixo, em conformidade com o Edital em referência e seus anexos, nossa proposta comercial para fornecimento de suprimentos de informática e escritório:

Lote	Descrição do Material	Unid.	Qtde	Preço Unitário	Preço Total
39	PAPEL A4, MATERIAL: PAPEL ALCALINO, COMPRIMENTO: 297 MM, LARGURA: 210 MM, GRAMATURA MÍNIMA DE 75 G/M² - RESMA (PACOTE COM 500 FOLHAS), COM CERTIFICAÇÃO CERFLOR. MARCA: CHAMEX MODELO: SOLUTION FABRICANTE: INTERNATIONAL PAPER	RESMAS	11.039	R\$ 14,42 (quatorze reais e quarenta e dois centavos)	R\$ 159.182,38 (cento e cinquenta e nove mil cento e oitenta e dois reais e trinta e oito centavos)

CONDIÇÕES GERAIS PARA FORNECIMENTO:

- Preço CIF em Real; Impostos, taxas, frete, embalagem e demais despesas, por ventura existentes, inclusas no preço.
- Prazo de entrega: 30 (trinta) dias conforme edital;
- Validade da proposta 120 (cento e vinte) dias conforme edital;
- Validade/Garantia do produto 12 (doze) meses

Atenciosamente,



Túlio Henrique

Assistente de Vendas - Governo

CI. MG-15.955-671 - CPF Nº.115.383.556-80

Email: licitacao@portinfo.com.br

Tel. (31) 3349-5040

08.228.010/0005-14
PORT DISTRIBUIDORA DE
INFORMÁTICA E PAPELARIA LTDA
Parque Norte, Avenida 03, nº 70
CEP 33200-000
VESPASIANO - MG

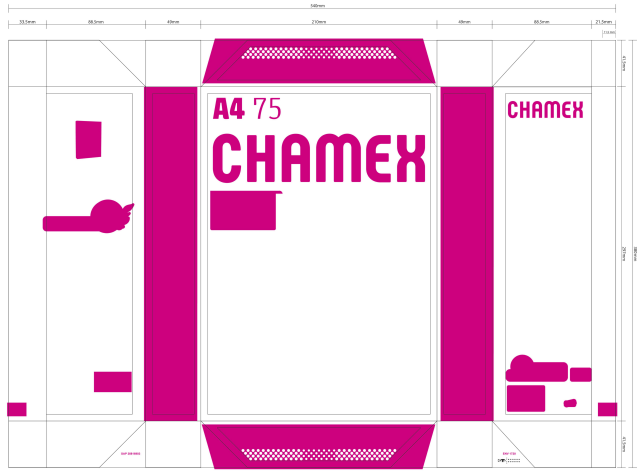
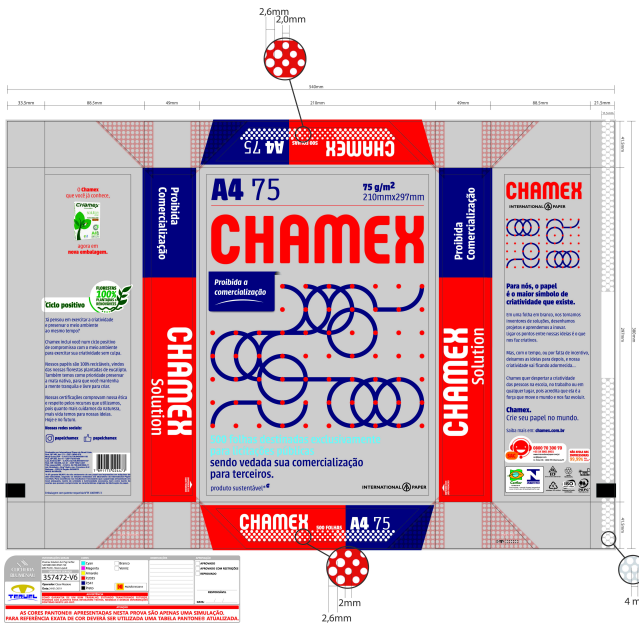

2,6mm



4mm

357472W

 DE COBRE PARTIEMOS RESPONSABILIDADE POR UMA PAPELARIA MAIS SUSTENTAVEL

 PARA MELHORES RESULTADOS DE COBRE DEVEMOS USAR TECNOLOGIA MAIS AVANÇADA E PARTIEMOS ATUALIZADA

CHAMEX
solution

O papel exclusivo
para licitações mudou,
mas continua com a mesma
qualidade e confiança que
a marca Chamex oferece.

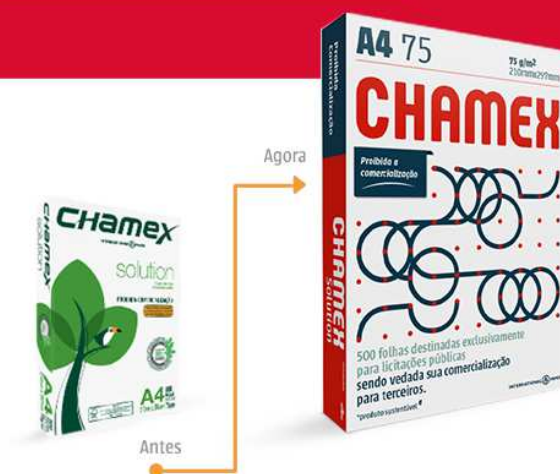

Chamex Solution, assim como todos os produtos Chamex, é biodegradável, reciclável e sustentável, feito a partir de florestas plantadas e renováveis.

Utilize Chamex Solution para licitações com qualidade:



Gramatura	Formato	Folhas/resma	Resmas/caixa	Certificação
75g	A4 (210x297mm)	500	10	Cerflor

Conheça a linha completa de Chamex.



chamex.com.br

@papetchamex

Papelchamex

CHAMEX

Crie seu papel no mundo

NÚMERO APCER/2015/CDR.0097
Number

A Cadeia de Custódia de Produtos de Base Florestal
the Chain of Custody of Forest Based Products

INTERNATIONAL PAPER DO BRASIL, LTDA.

International Paper do Brasil - Luis Antonio
Rodovia SP 255. Km 41,24
CEP: 14.210-000
LUIS ANTONIO | SP
BRASIL

International Paper do Brasil - Três Lagoas
Rodovia BR 158 MS. KM 21
Horto Barra do Moeda - Zona Rural
TRÊS LAGOAS | MS
CEP: 79.621-067
BRASIL

IPEX CORPORATE
Avenida Paulista, 37. 6º andar C
CEP. 01.311-000
BRASIL

International Paper do Brasil - Mogi Guaçu
Rodovia SP 340. KM 171
CEP: 13.840-970
MOGI GUAÇU | SP
BRASIL

com aplicação ao nível multisite e implementado segundo os métodos de separação física e percentagem em Produção de Papel e Celulose e Comercialização de Produtos cumpre os requisitos para utilização para alegação certificado PEFC do

with application at multisite level and implemented according to the physical separation and percentage method in Paper and Pulp Production and Product Marketing meets the requirements for the use of the PEFC Certified claim of

PEFC ST 2002:2013

e

CERFLOR: ABNT NBR 14790:2014



José Leitão
CEO

Emitido em 2015-12-02
Date of issue
Válido até 2020-12-01
Valid until