

SEGUNDO PAVIMENTO
DEMOLIÇÕES E RETIRADAS

ESCALA 1 : 100

TRIBUNAL REGIONAL DO TRABALHO DA 3ª REGIÃO TRT3		
IMÓVEL: FÓRUM DA JUSTIÇA DO TRABALHO DE BELO HORIZONTE		
ENDEREÇO: RUA GOTACAZES, 1475	MUNICÍPIO: BELO HORIZONTE	DISCIPLINA: ARQ
UNIDADE RESPONSÁVEL: SECRETARIA DE ENGENHARIA		PRANCHA: 02
RESPONSÁVEL TÉCNICO: HUDSON LUIZ GUIMARÃES		CREA: 44.795/D
ETAPA: ANTEPROJETO PARA NOVA OCUPAÇÃO		REVISÃO: 01
CONTEÚDO: PLANTA BAIXA 2º PAVIMENTO - DEMOLIÇÕES E RETIRADAS DE DIVISÓRIAS		DATA: 2020/09/04
ARQUIVO ELETRÔNICO: BHZ-GT6_PRJ_OC_ARQ_Mudanca-ocupacao-2ºpav_R08_FL09_SENG_2020-01-28.dwg		

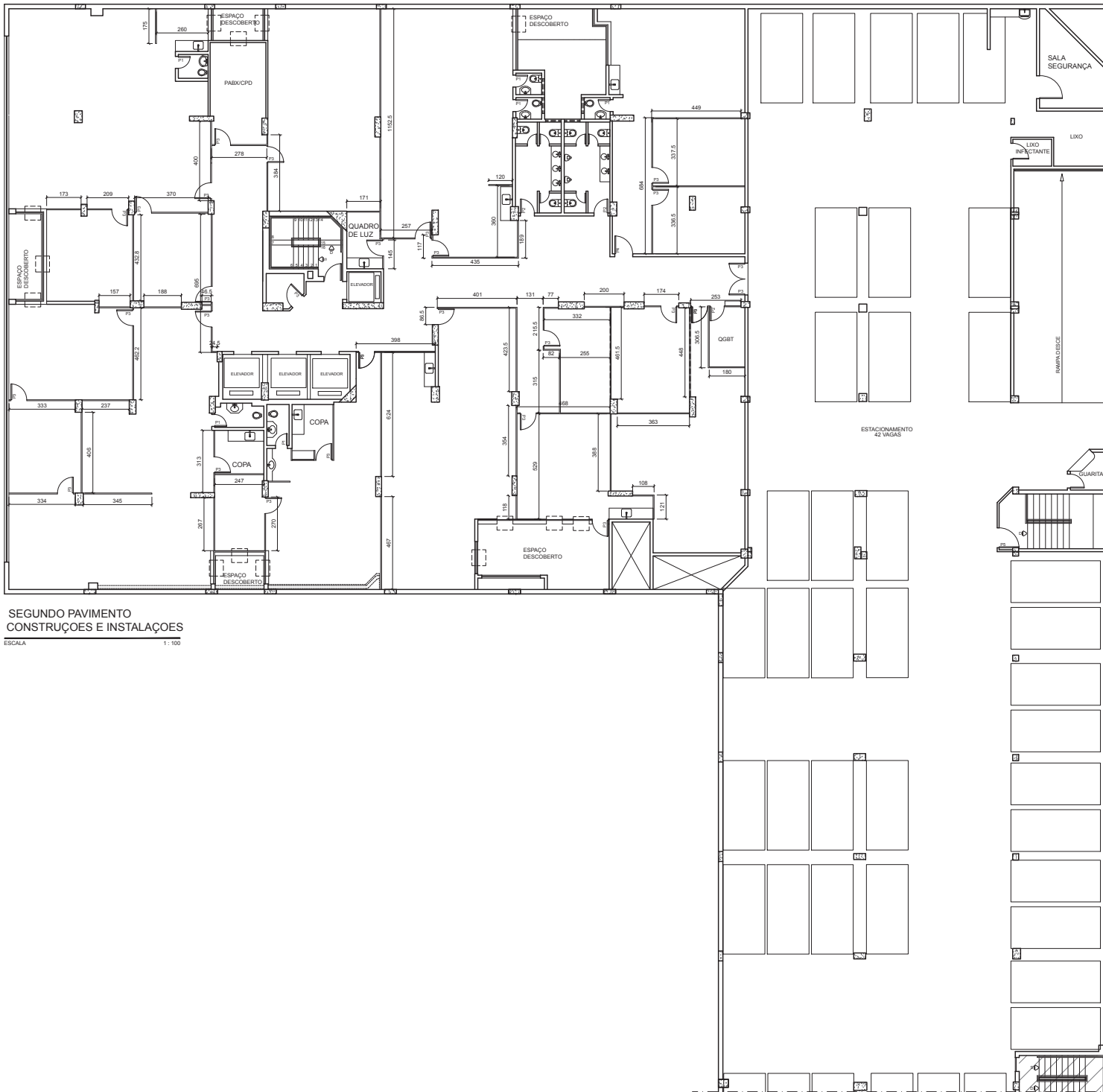

SEGUNDO PAVIMENTO
CONSTRUÇÕES E INSTALAÇÕES

ESCALA 1:100

TRIBUNAL REGIONAL DO TRABALHO DA 3ª REGIÃO TRT3		
IMÓVEL: FÓRUM DA JUSTIÇA DO TRABALHO DE BELO HORIZONTE		
ENDEREÇO: RUA GOTACAZES, 1475	MUNICÍPIO: BELO HORIZONTE	DISCIPLINA: ARQ
UNIDADE RESPONSÁVEL: SECRETARIA DE ENGENHARIA		PRANCHA: 03
RESPONSÁVEL TÉCNICO: HUDSON LUIZ GUIMARÃES		CREA: 44.795/D
ETAPA: ANTEPROJETO PARA NOVA OCUPAÇÃO		REVISÃO: 01
CONTEÚDO: PLANTA BAIXA 2º PAVIMENTO - CONSTRUÇÕES E INSTALAÇÃO DE NOVAS DIVISÓRIAS		DATA: 2020/09/04
ARQUIVO ELETRÔNICO: BHZ-GT6_PRJ_OC_ARQ_Mudanca-ocupacao-2ºpav_R08_FL09_SENG_2020-01-28.dwg		

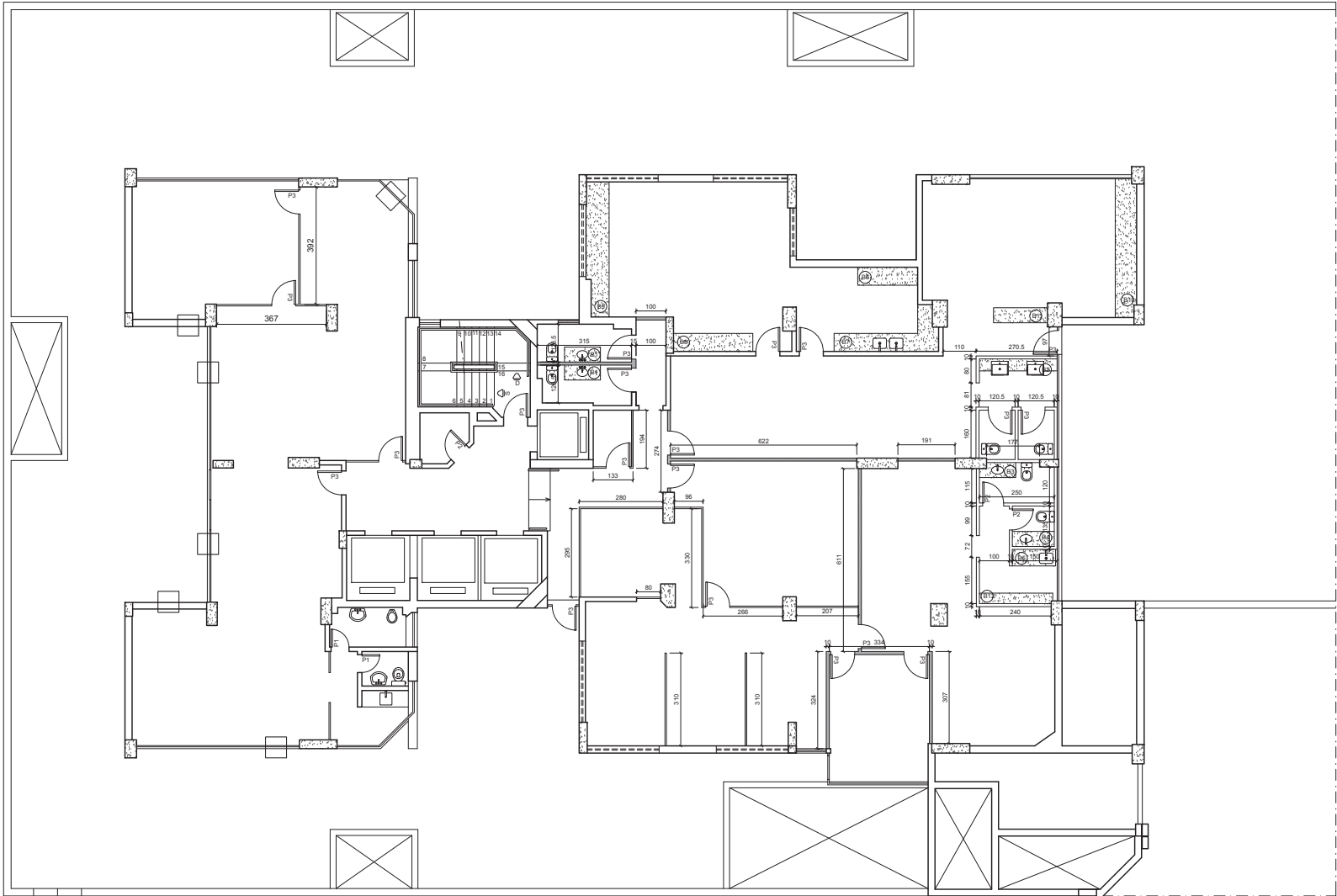

TERCEIRO PAVIMENTO
CONSTRUÇÕES E INSTALAÇÕES

ESCALA

1:75

PARADE A CONSTRUIR EM DRYWALL 95mm PALCA ST OU RU DE ACORDO COM AREA DE INSTALAÇÃO

DIVISORIA NAVAL CHAPAS 120X10cm esp: 35mm COR A DEFINIR

- (B1) BANCADA 120X50cm EM GRANTO CINZA CORUMBA OU SIMILAR, COM RODABANCA DE 10cm E TESTEIRA DE 7cm PARA CUBA DE EMBUTIR
- (B2) BANCADA 25X50cm EM GRANTO CINZA CORUMBA OU SIMILAR, COM RODABANCA DE 50cm E TESTEIRA DE 10cm PARA CUBA DE SEMI-ENCAIXE
- (B3) BANCADA 120X50cm (COM RECORTE) EM GRANTO CINZA CORUMBA OU SIMILAR, COM RODABANCA DE 10cm E TESTEIRA DE 7cm PARA CUBA DE EMBUTIR
- (B4) BANCADA 140X50cm EM GRANTO CINZA CORUMBA OU SIMILAR, COM RODABANCA DE 10cm E TESTEIRA DE 7cm PARA CUBA DE EMBUTIR
- (B5) BANCADA 200X60cm EM GRANTO CINZA CORUMBA OU SIMILAR, COM RODABANCA DE 10cm E TESTEIRA DE 7cm
- (B6) BANCADA 140X55cm EM GRANTO CINZA CORUMBA OU SIMILAR, COM RODABANCA DE 10cm E TESTEIRA DE 7cm PARA CUBA DE EMBUTIR AÇO INOX 40X35X15cm
- (B7) BANCADA EM 1" 280-90X50cm EM GRANTO CINZA CORUMBA OU SIMILAR, COM RODABANCA DE 10cm E TESTEIRA DE 7cm PARA CUBA DE EMBUTIR AÇO INOX 40X35X15cm
- (B8) BANCADA 25X50cm EM MDF COR A DEFINIR, TESTEIRA DE 7cm, FIXADA NA PAREDE COM CHUMBADOR, ALTURA FINAL 90cm DO PISO ACABADO
- (B9) BANCADA 450X75cm (COM RECORTE) EM MDF COR A DEFINIR, TESTEIRA DE 7cm, FIXADA NA PAREDE COM CHUMBADOR, ALTURA FINAL 74cm DO PISO ACABADO, COM FUROS PARA PASSAGEM DE FIAÇÃO
- (B10) BANCADA 450X75cm (COM RECORTE) EM MDF COR A DEFINIR, TESTEIRA DE 7cm, FIXADA NA PAREDE COM CHUMBADOR, ALTURA FINAL 74cm DO PISO ACABADO, COM FUROS PARA PASSAGEM DE FIAÇÃO
- (B11) BANCADA 180X50cm EM MDF COR A DEFINIR, TESTEIRA DE 7cm EM TODAA EXTENSAO, ALTURA FINAL 90cm DO PISO ACABADO, COM LATERAL QUE DESCE ATE O PISO PARA FIXAÇÃO
- (B12) BANCADA 250X35cm EM MDF COR A DEFINIR, TESTEIRA DE 2cm, ALTURA FINAL 74cm DO PISO ACABADO

TRIBUNAL REGIONAL DO TRABALHO DA 3ª REGIÃO | TRT3

IMÓVEL: FÓRUM DA JUSTIÇA DO TRABALHO DE BELO HORIZONTE		
ENDEREÇO: RUA GOTICAZES, 1475	MUNICÍPIO: BELO HORIZONTE	DISCIPLINA: ARQ
UNIDADE RESPONSÁVEL: SECRETARIA DE ENGENHARIA	PRANCHA: 03	
RESPONSÁVEL TÉCNICO: HUDSON LUIZ GUIMARÃES	CREA: 44.795/D	
ETAPA: PROJETO BÁSICO	REVISÃO: 01	
CONTEÚDO: PLANTA BAIXA 3º PAVIMENTO - CONSTRUÇÕES E INSTALAÇÃO DE NOVAS DIVISÓRIAS	DATA: 2020/10/01	
ARQUIVO ELETRÔNICO: BHZ-GT3_PRJ_DC_ARQ_Mudanca-ocupacao-3ºpav_R01_FL09_SENG_2020-09-23.dwg		

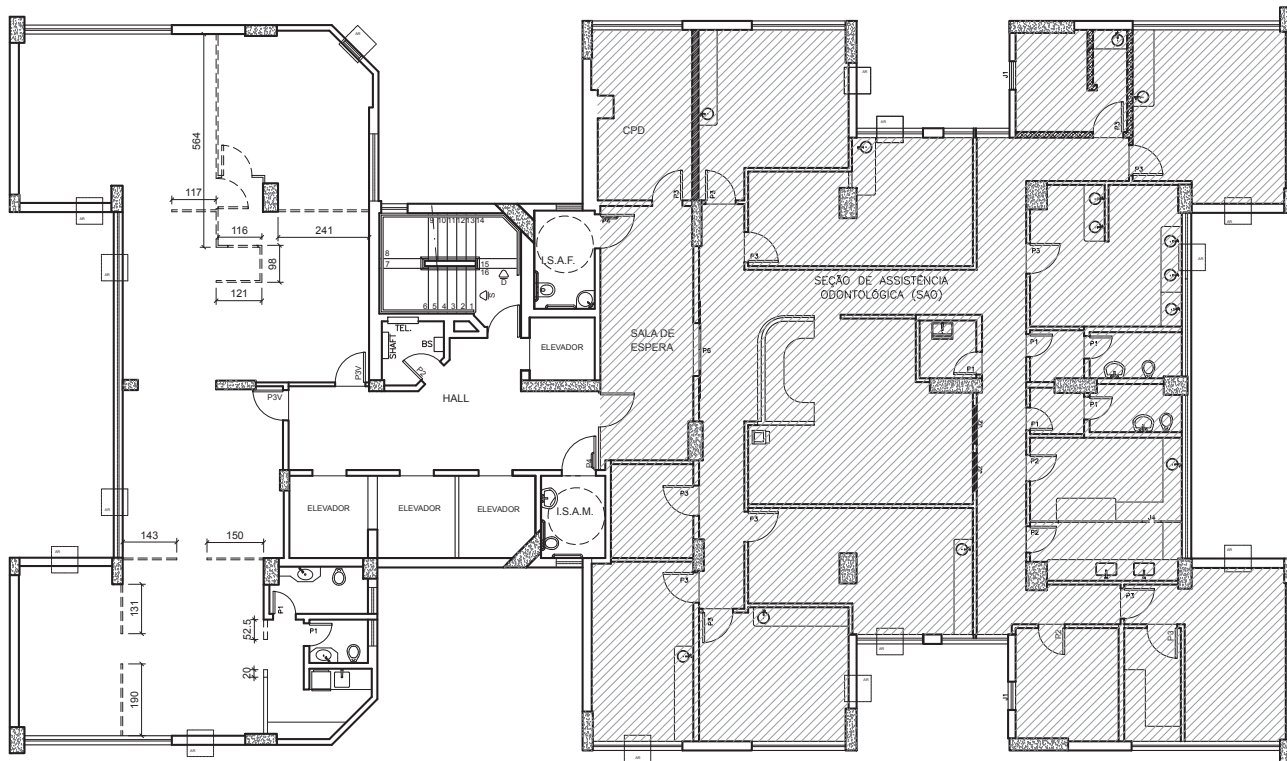

QUARTO PAVIMENTO
DEMOLIÇÕES E RETIRADAS

ESCALA 1 : 100

TRIBUNAL REGIONAL DO TRABALHO DA 3ª REGIÃO | TRT3

IMÓVEL :
FÓRUM DA JUSTIÇA DO TRABALHO DE BELO HORIZONTE

ENDEREÇO : RUA GOITACAZES, 1475	MUNICÍPIO : BELO HORIZONTE	DISCIPLINA : ARQ
UNIDADE RESPONSÁVEL : SECRETARIA DE ENGENHARIA	PRANCHAS : 02	CREA : 44.795/D
RESPONSÁVEL TÉCNICO : HUDSON LUIZ GUIMARÃES	REVISÃO : 00	DATA : 2020/03/27
ETAPA : ANTEPROJETO PARA NOVA OCUPAÇÃO	CONTEÚDO : PLANTA BAIXA 4º PAVIMENTO - DEMOLIÇÕES E RETIRADAS DE DIVISÓRIAS	ARQUIVO ELETRÔNICO : BHZ-GTS_PRJ_OC_ARQ_Mudanca-ocupacao-4ºpav_R00_FL00_SENG_2020-01-15.dwg

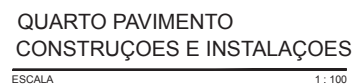

ARQUIVO ELETRÔNICO : BHZ-GTS_PRJ_OC_ARQ_Mudanca-ocupacao-4ºpav_R00_FL00_SENG_2020-01-15.dwg

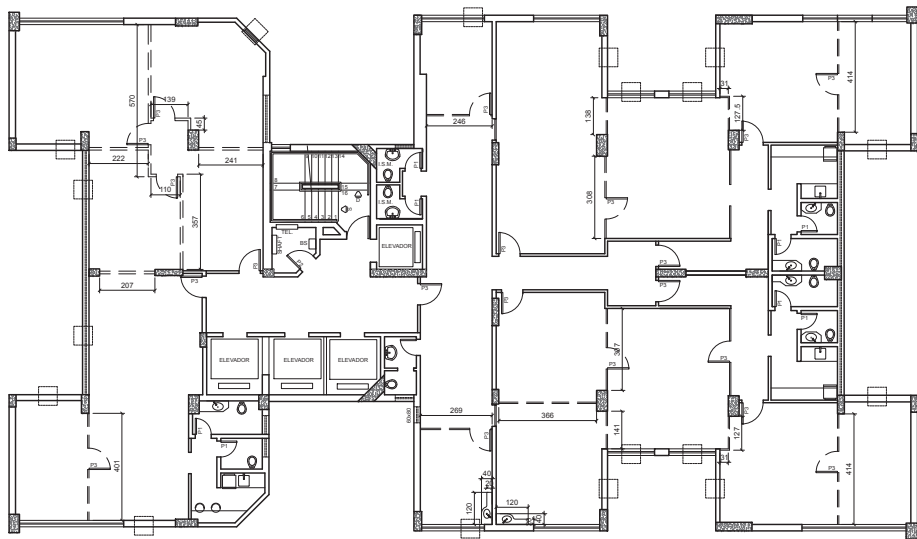

QUINTO PAVIMENTO
DEMOLIÇÕES E RETIRADAS

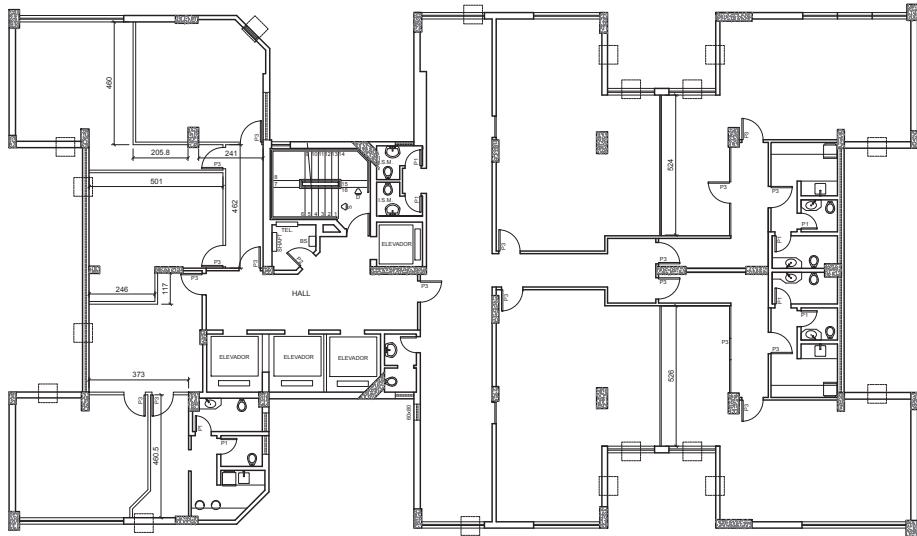

QUINTO PAVIMENTO
CONSTRUÇÕES E INSTALAÇÕES

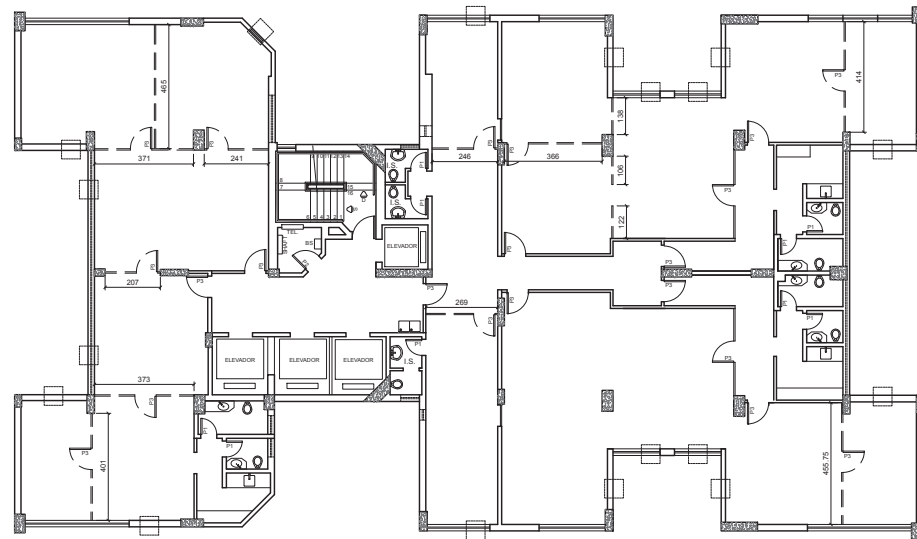

SEXTO PAVIMENTO
DEMOLIÇÕES E RETIRADAS

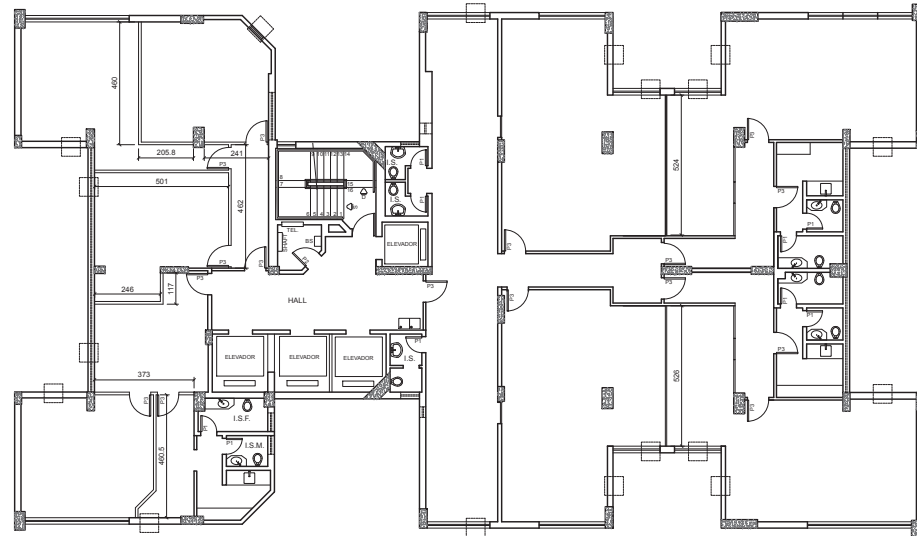

SEXTO PAVIMENTO
CONSTRUÇÕES E INSTALAÇÕES

TRIBUNAL REGIONAL DO TRABALHO DA 3ª REGIÃO | TRT3

||
||
||

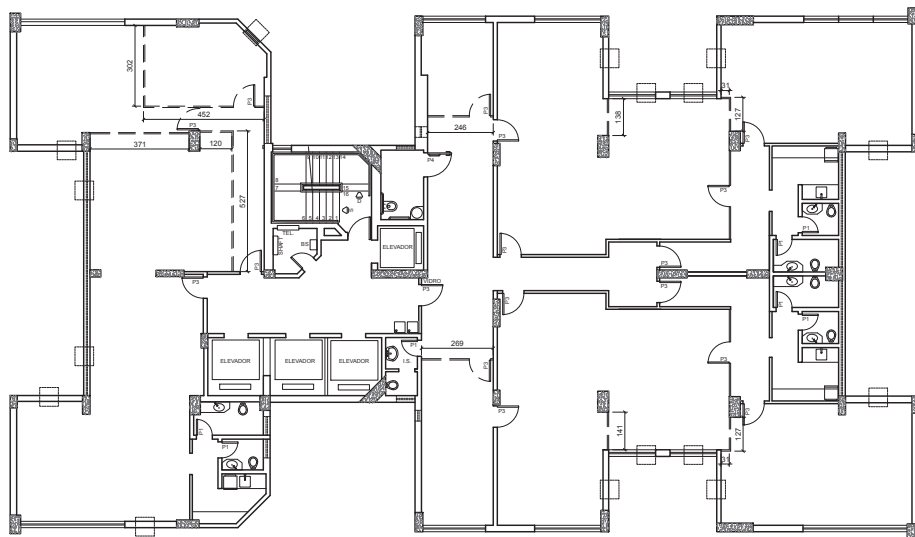

SETIMO PAVIMENTO
DEMOLIÇÕES E RETIRADAS

ESCALA 1 : 100

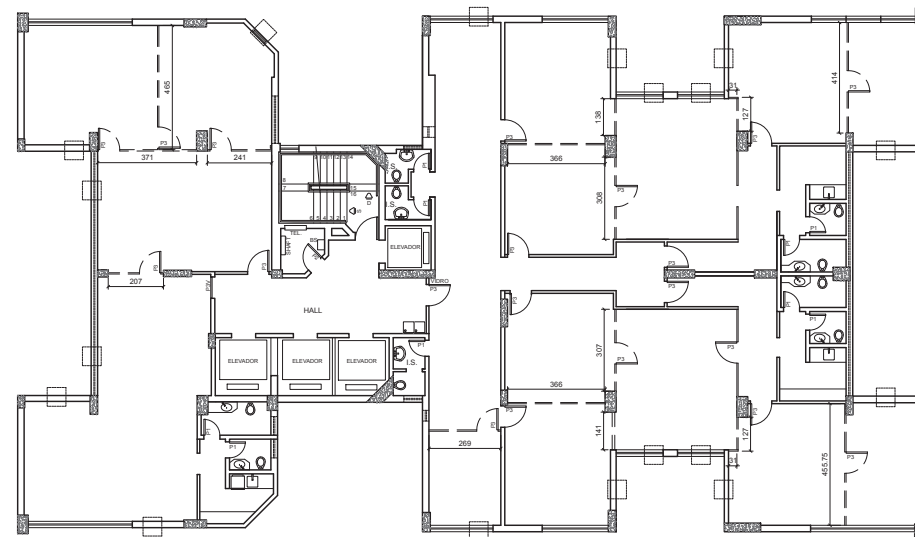

OITAVO PAVIMENTO
DEMOLIÇÕES E RETIRADAS

ESCALA 1 : 100

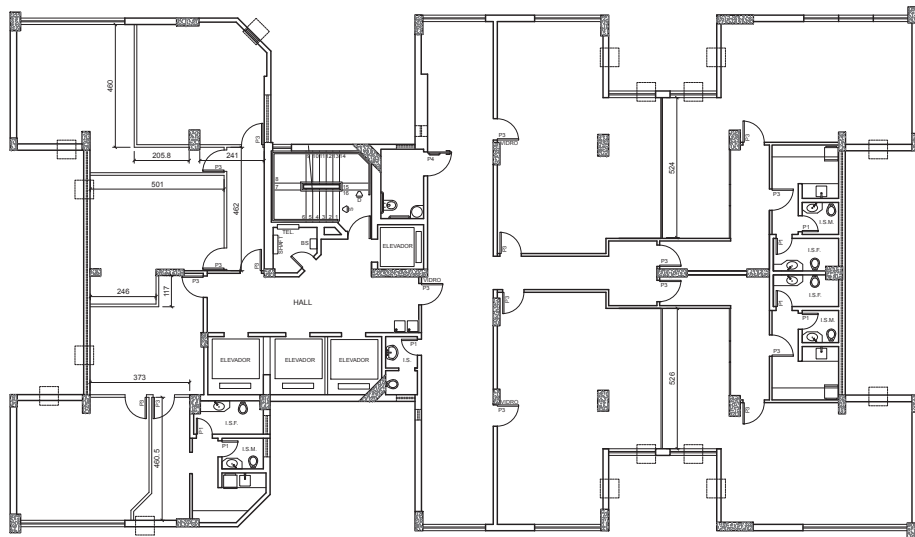

SETIMO PAVIMENTO
CONSTRUÇÕES E INSTALAÇÕES

ESCALA 1 : 100

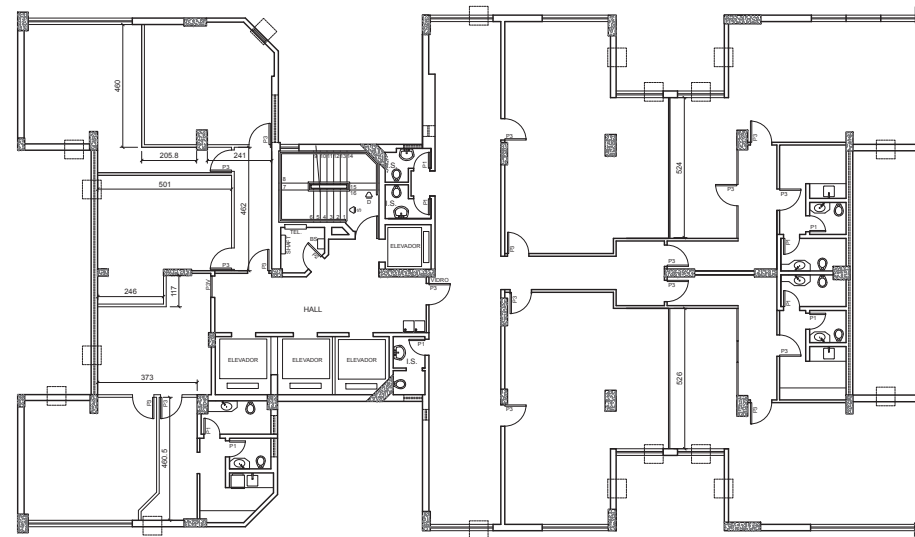

OITAVO PAVIMENTO
CONSTRUÇÕES E INSTALAÇÕES

ESCALA 1 : 100

TRIBUNAL REGIONAL DO TRABALHO DA 3ª REGIÃO | TRT3

IMÓVEL: FÓRUM DA JUSTIÇA DO TRABALHO DE BELO HORIZONTE		
ENDEREÇO: RUA GOITACAZES, 1475	MUNICÍPIO: BELO HORIZONTE	DISCIPLINA: ARQ
UNIDADE RESPONSÁVEL: SECRETARIA DE ENGENHARIA		PRANCHA: 02
RESPONSÁVEL TÉCNICO: HUDSON LUIZ GUMARÃES		CREA: 44.7950
ETAPA: ANTEPROJETO PARA NOVA OCUPAÇÃO		REVISÃO: 01
CONTEÚDO: PLANTA BAIXA 7ª e 8ª PAVIMENTOS - DEMOLIÇÕES E RETIRADAS/CONSTRUÇÕES E INSTALAÇÕES		DATA: 2020/09/11
ARQUIVO ELETRÔNICO - BNZ-GTS_PAJ_OC_ARQ_Mudanca-ocupacao-5-a-14parv_R01_FL00_SENG_2020-09-11.dwg		

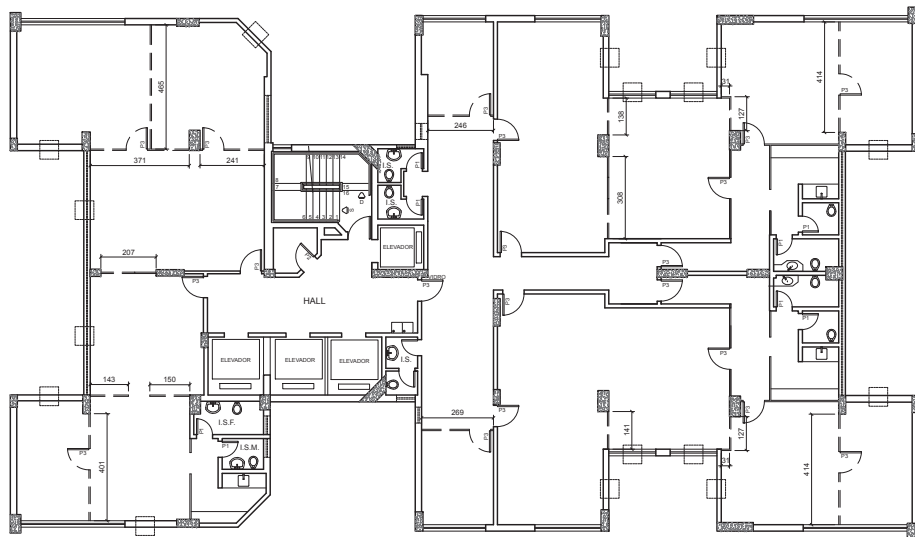

DECIMO PRIMEIRO PAVIMENTO
DEMOLIÇÕES E RETIRADAS

ESCALA 1 : 100

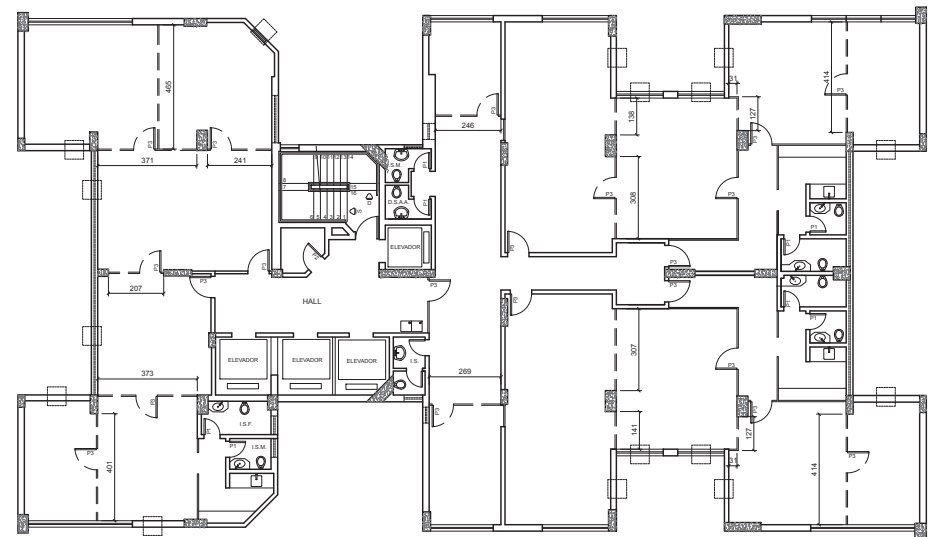

DECIMO SEGUNDO PAVIMENTO
DEMOLIÇÕES E RETIRADAS

ESCALA 1 : 100

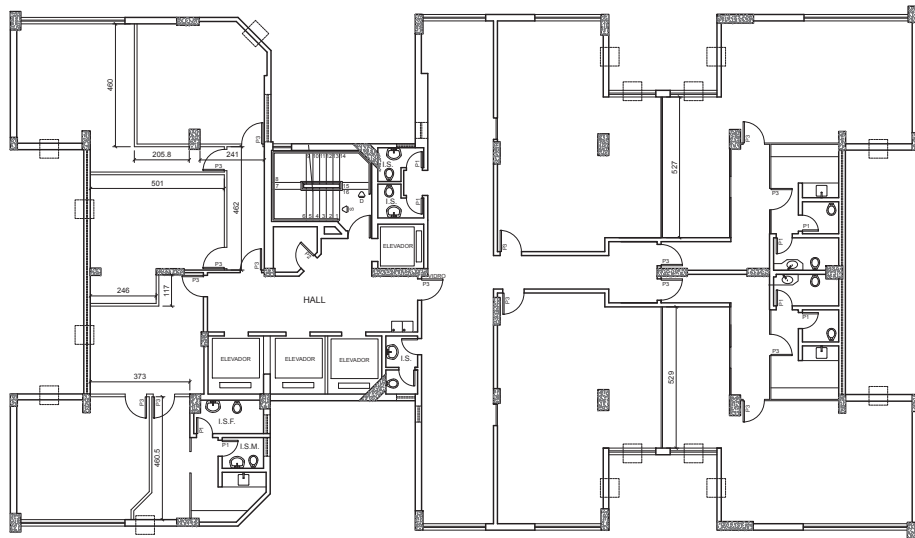

DECIMO PRIMEIRO PAVIMENTO
CONSTRUÇÕES E INSTALAÇÕES

ESCALA 1 : 100

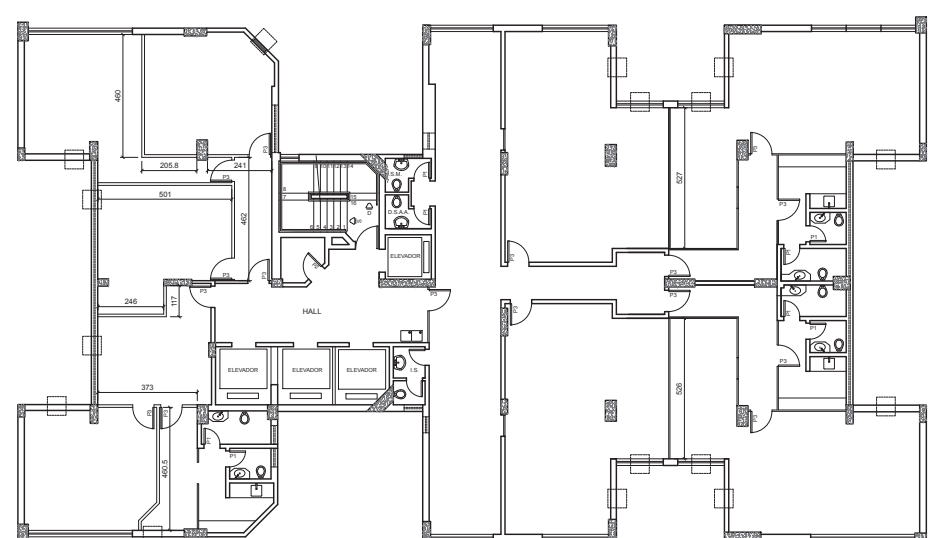

DECIMO SEGUNDO PAVIMENTO
CONSTRUÇÕES E INSTALAÇÕES

ESCALA 1 : 100

TRIBUNAL REGIONAL DO TRABALHO DA 3ª REGIÃO | TRT3

IMÓVEL: FÓRUM DA JUSTIÇA DO TRABALHO DE BELO HORIZONTE		
ENDEREÇO: RUA GOMTACAZES, 1475	MUNICÍPIO: BELO HORIZONTE	DISCIPLINA: ARQ
UNIDADE RESPONSÁVEL: SECRETARIA DE ENGENHARIA		FRANCHA: 04
RESPONSÁVEL TÉCNICO: HUDSON LUIZ GUIMARÃES		CREA: 44.795/D
ETAPA: ANTEPROJETO PARA NOVA OCUPAÇÃO		REVISÃO: 01
CONTEÚDO: PLANTA BAIXA 11" e 12" PAVIMENTOS - DEMOLIÇÕES E RETIRADAS/CONSTRUÇÕES E INSTALAÇÕES		DATA: 2020/09/11
ARQUIVO ELETRÔNICO: BMZ-GTS_PRJ_OC_ARQ_Mudanca-ocupacao-8-a-14pav_R01_FL00_SENG_2020-09-11.dwg		

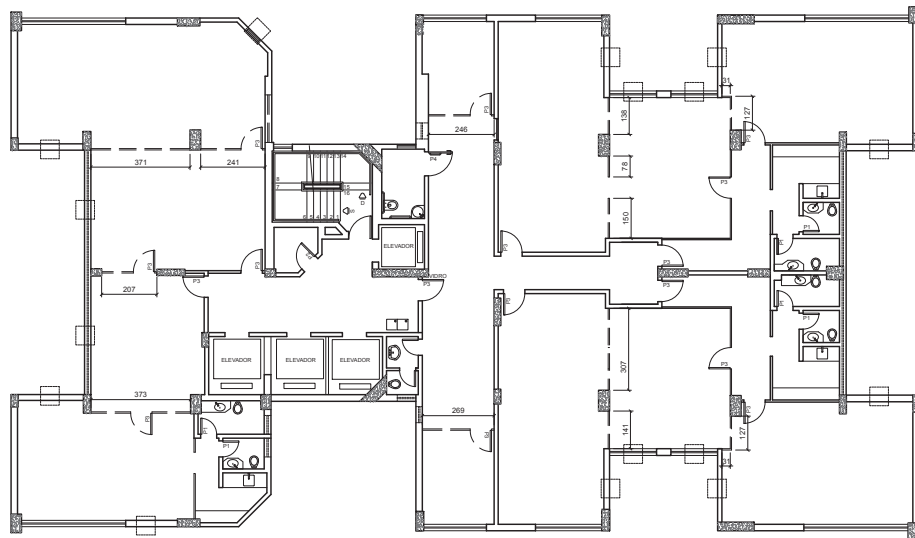

DECIMO TERCEIRO PAVIMENTO
DEMOLIÇÕES E RETIRADAS

ESCALA 1 : 100

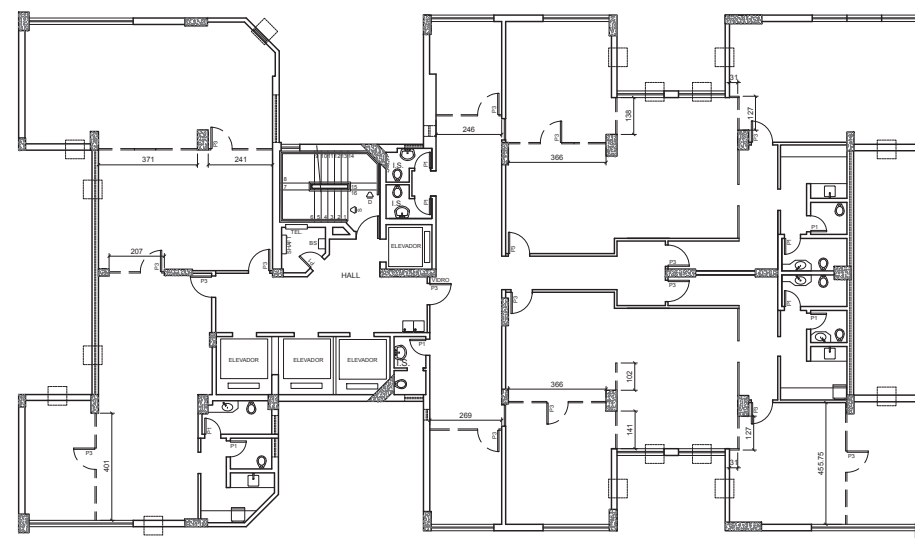

DECIMO QUARTO PAVIMENTO
DEMOLIÇÕES E RETIRADAS

ESCALA 1 : 100

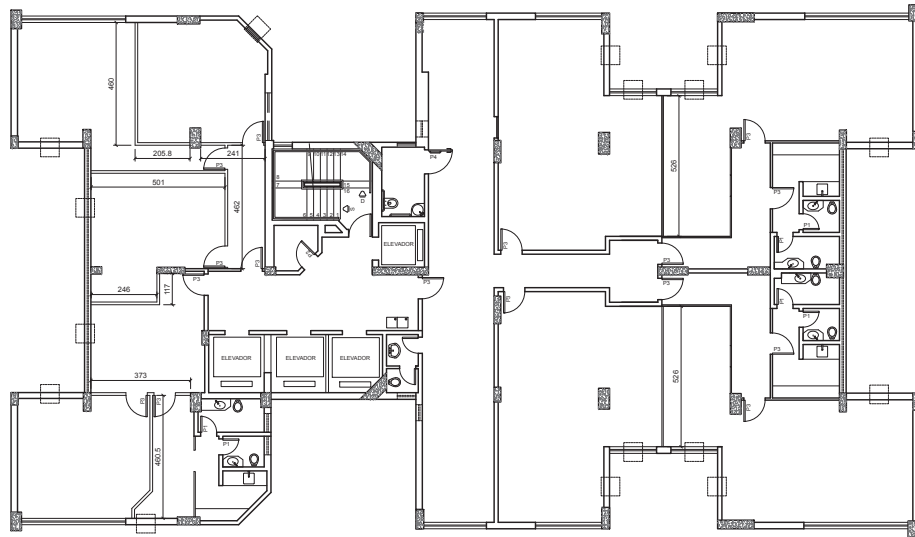

DECIMO TERCEIRO PAVIMENTO
CONSTRUÇÕES E INSTALAÇÕES

ESCALA 1 : 100

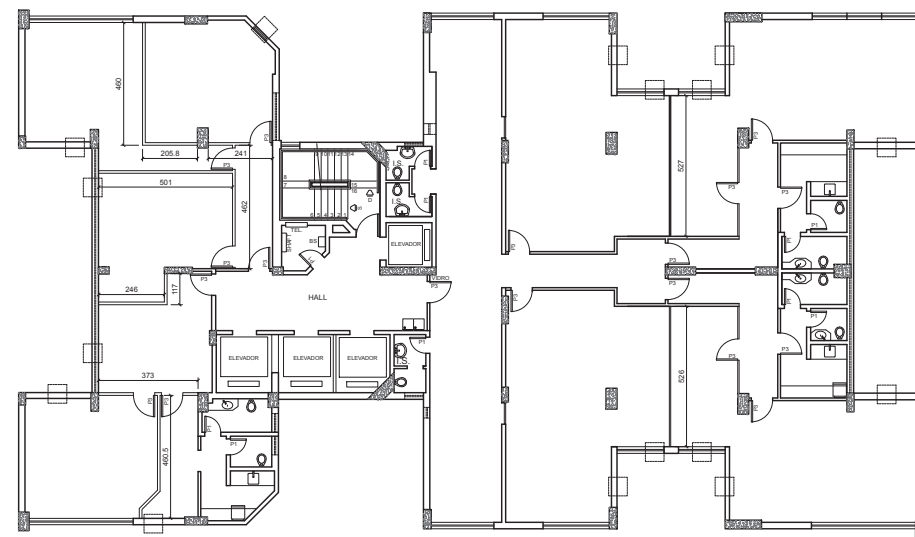

DECIMO QUARTO PAVIMENTO
CONSTRUÇÕES E INSTALAÇÕES

ESCALA 1 : 100

TRIBUNAL REGIONAL DO TRABALHO DA 3ª REGIÃO | TRT3

IMÓVEL: FÓRUM DA JUSTIÇA DO TRABALHO DE BELO HORIZONTE		
ENDEREÇO: RUA GOITACAZES, 1475	MUNICÍPIO: BELO HORIZONTE	DISCIPLINA: ARQ
UNIDADE RESPONSÁVEL: SECRETARIA DE ENGENHARIA		PRANCHA: 05
RESPONSÁVEL TÉCNICO: HUDSON LUIZ GUIMARÃES		CREA: 44.795D
ETAPA: ANTEPROJETO PARA NOVA OCUPAÇÃO		REVISÃO: 01
CONTÉUDO: PLANTA BAIXA 13º e 14º PAVIMENTOS - DEMOLIÇÕES E RETIRADAS/CONSTRUÇÕES E INSTALAÇÕES		DATA: 2020/09/11
ARQUIVO ELETRÔNICO: BHZ-GT3_PRJ_OC_ARQ_Mudanca-ocupacao-5-a-14pav_RP1_FL00_SENG_2020-09-11.dwg		

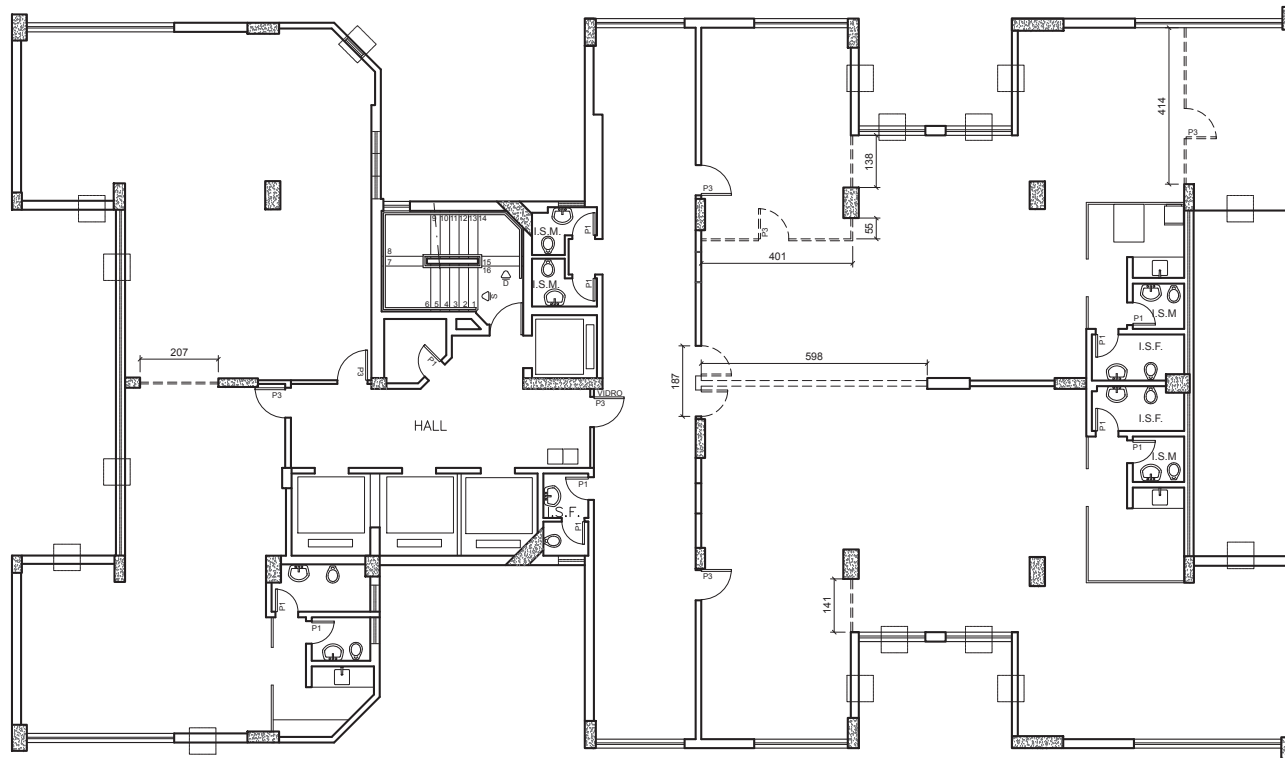

DECIMO QUINTO PAVIMENTO
DEMOLIÇÕES E RETIRADAS

ESCALA 1 : 100

TRIBUNAL REGIONAL DO TRABALHO DA 3ª REGIÃO | TRT3

IMÓVEL :
FÓRUM DA JUSTIÇA DO TRABALHO DE BELO HORIZONTE

ENDEREÇO : RUA GOITACAZES, 1475	MUNICÍPIO : BELO HORIZONTE	DISCIPLINA : ARQ
UNIDADE RESPONSÁVEL : SECRETARIA DE ENGENHARIA		PRANCHA : 02
RESPONSÁVEL TÉCNICO : HUDSON LUIZ GUIMARÃES		CREA : 44.795/D
ETAPA : ANTEPROJETO PARA NOVA OCUPAÇÃO		REVISÃO : 01
CONTEÚDO : PLANTA BAIXA 15º PAVIMENTO - DEMOLIÇÕES E RETIRADAS DE DIVISÓRIAS		DATA : 2020/09/16
ARQUIVO ELETRÔNICO : BHZ-GTS_PRJ_OC_ARQ_Mudanca-ocupacao-15ºpav_R01_FL00_SENG_2020-09-10.dwg		

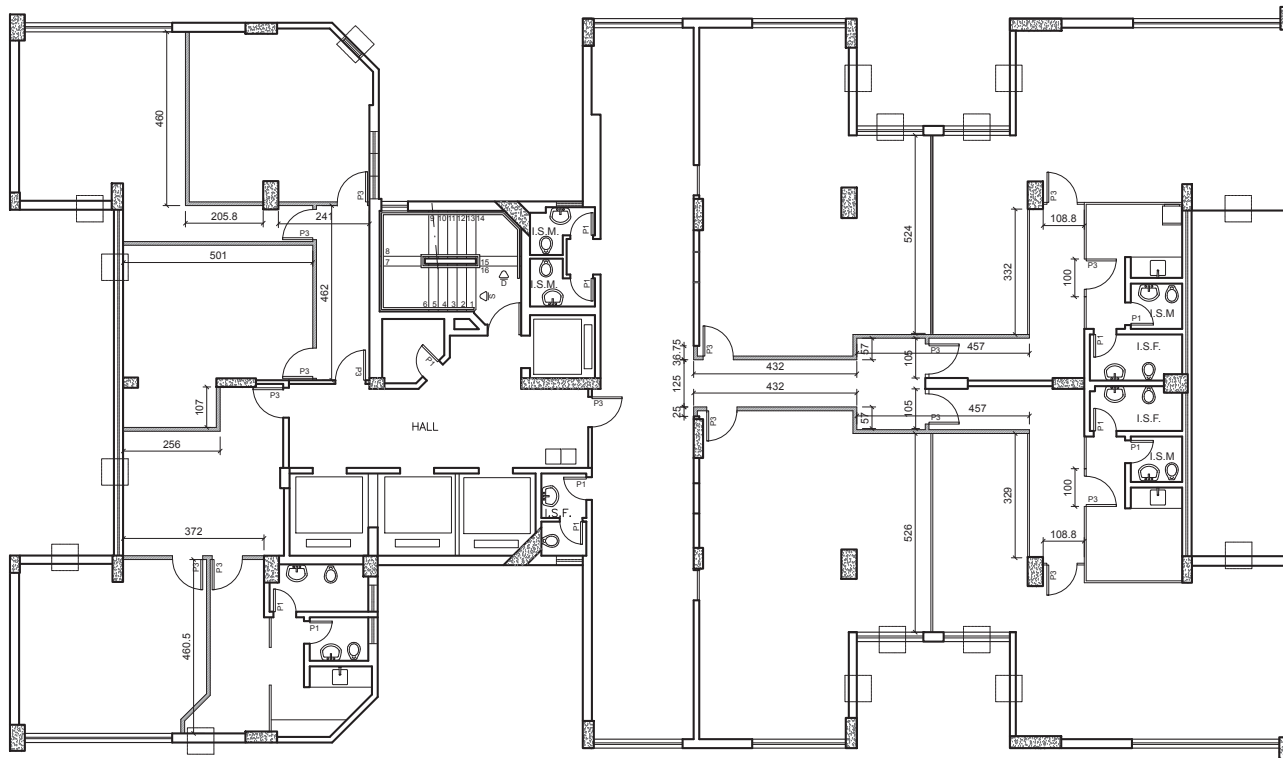

DECIMO QUINTO PAVIMENTO
CONSTRUÇÕES E INSTALAÇÕES

ESCALA 1 : 100

TRIBUNAL REGIONAL DO TRABALHO DA 3ª REGIÃO | TRT3

IMÓVEL :
FÓRUM DA JUSTIÇA DO TRABALHO DE BELO HORIZONTE

ENDEREÇO : RUA GOITACAZES, 1475	MUNICÍPIO : BELO HORIZONTE	DISCIPLINA : ARQ
UNIDADE RESPONSÁVEL : SECRETARIA DE ENGENHARIA		PRANCHA : 03
RESPONSÁVEL TÉCNICO : HUDSON LUIZ GUIMARÃES		CREA : 44.795/D
ETAPA : ANTEPROJETO PARA NOVA OCUPAÇÃO		REVISÃO : 01
CONTEÚDO : PLANTA BAIXA 15º PAVIMENTO - CONSTRUÇÕES E INSTALAÇÕES DE NOVAS DIVISÓRIAS		DATA : 2020/09/16
ARQUIVO ELETRÔNICO : BHZ-GTS_PRJ_OC_ARQ_Mudanca-ocupacao-15ºpav_R01_FL00_SENG_2020-09-10.dwg		

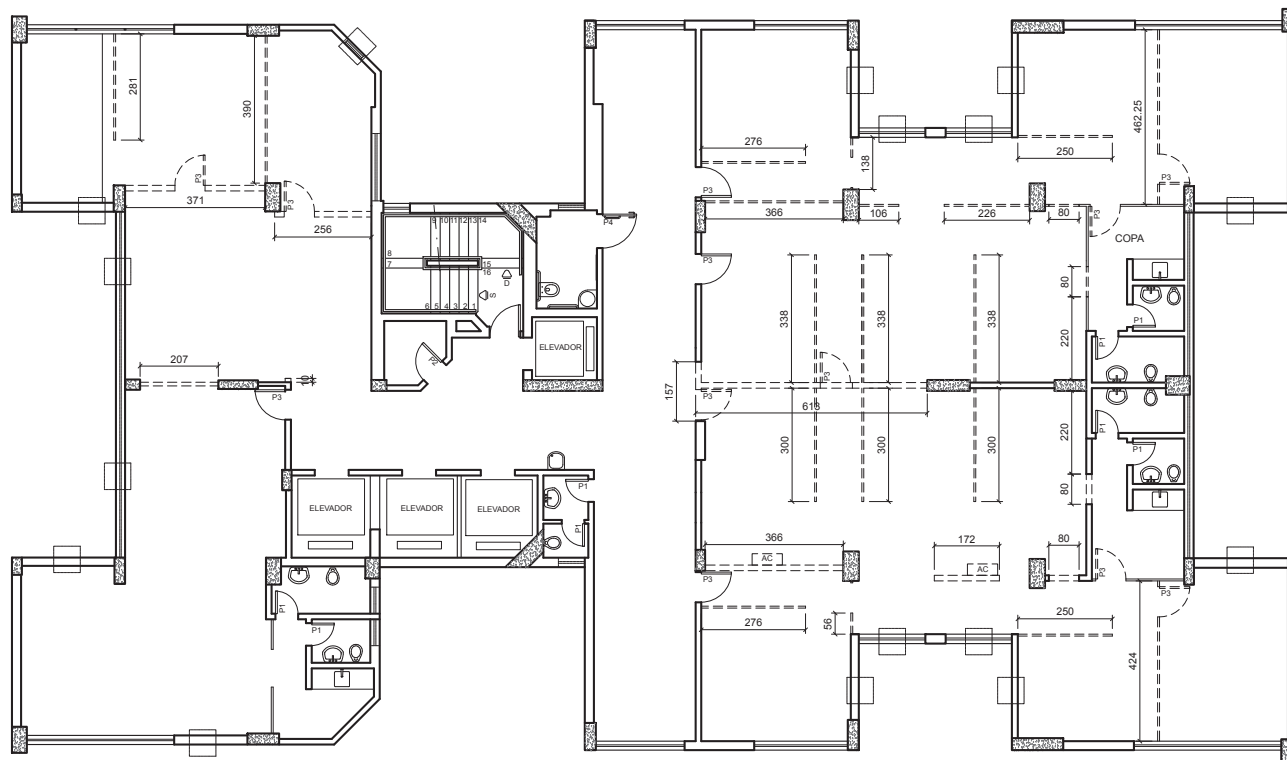

DECIMO SEXTO PAVIMENTO
DEMOLIÇÕES E RETIRADAS

ESCALA 1:100

TRIBUNAL REGIONAL DO TRABALHO DA 3ª REGIÃO | TRT3

IMÓVEL :
FÓRUM DA JUSTIÇA DO TRABALHO DE BELO HORIZONTE

ENDEREÇO : RUA GOITACAZES, 1475	MUNICÍPIO : BELO HORIZONTE	DISCIPLINA : ARQ
UNIDADE RESPONSÁVEL : SECRETARIA DE ENGENHARIA		PRANCHA : 02
RESPONSÁVEL TÉCNICO : HUDSON LUIZ GUIMARÃES		CREA : 44.795/D
ETAPA : ANTEPROJETO PARA NOVA OCUPAÇÃO		REVISÃO : 01
CONTEÚDO : PLANTA BAIXA 16º PAVIMENTO - DEMOLIÇÕES E RETIRADAS DE DIVISÓRIAS		DATA : 2020/09/15
ARQUIVO ELETRÔNICO : BHZ-GTS_PRJ_OC_ARQ_Mudanca-ocupacao-16ºpav_R01_FL00_SENG_2020-09-10.dwg		

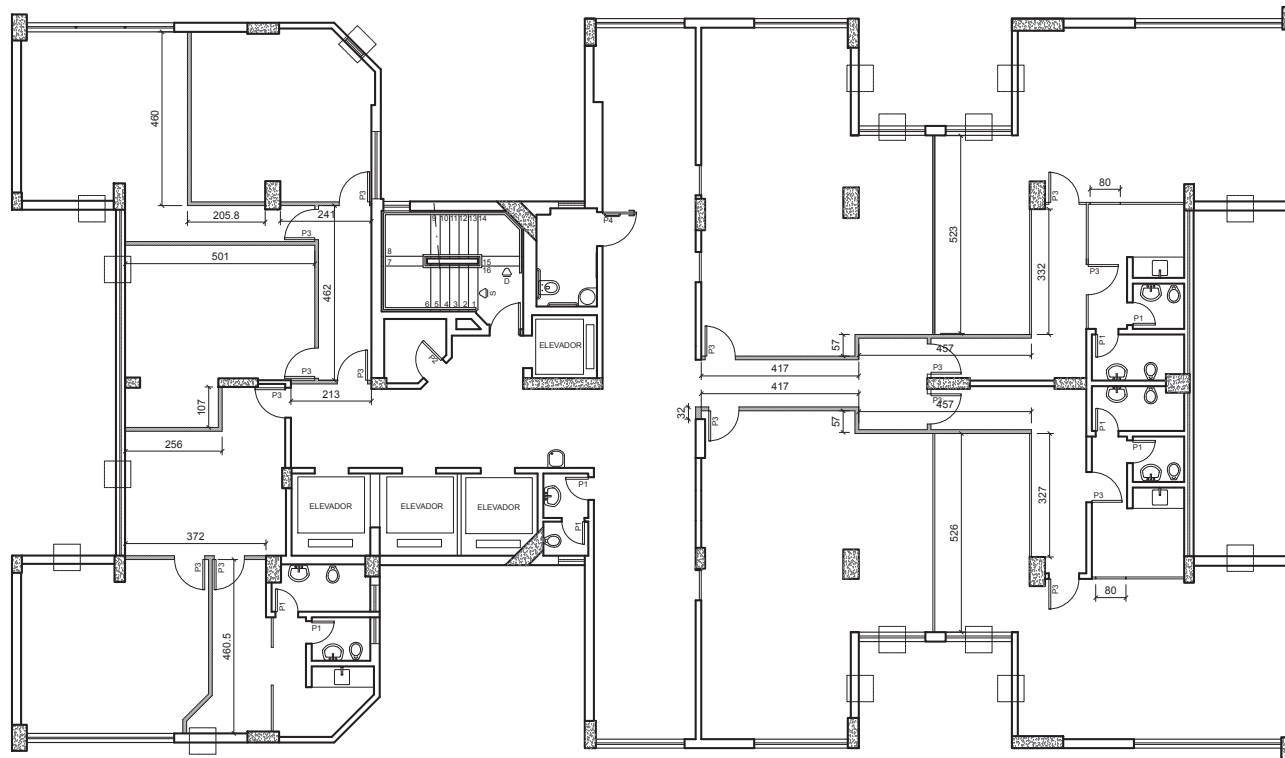

DECIMO SEXTO PAVIMENTO
CONSTRUÇÕES E INSTALAÇÕES

ESCALA 1 : 100

TRIBUNAL REGIONAL DO TRABALHO DA 3ª REGIÃO | TRT3

IMÓVEL :
FÓRUM DA JUSTIÇA DO TRABALHO DE BELO HORIZONTE

ENDEREÇO : RUA GOITACAZES, 1475	MUNICÍPIO : BELO HORIZONTE	DISCIPLINA : ARQ
UNIDADE RESPONSÁVEL : SECRETARIA DE ENGENHARIA		PRANCHA : 03
RESPONSÁVEL TÉCNICO : HUDSON LUIZ GUIMARÃES		CREA : 44.795/D
ETAPA : ANTEPROJETO PARA NOVA OCUPAÇÃO		REVISÃO : 01
CONTEÚDO : PLANTA BAIXA 16º PAVIMENTO - CONSTRUÇÕES E INSTALAÇÕES DE NOVAS DIVISÓRIAS		DATA : 2020/09/15
ARQUIVO ELETRÔNICO : BHZ-GTS_PRJ_OC_ARQ_Mudanca-ocupacao-16ºpav_R01_FL00_SENG_2020-09-10.dwg		

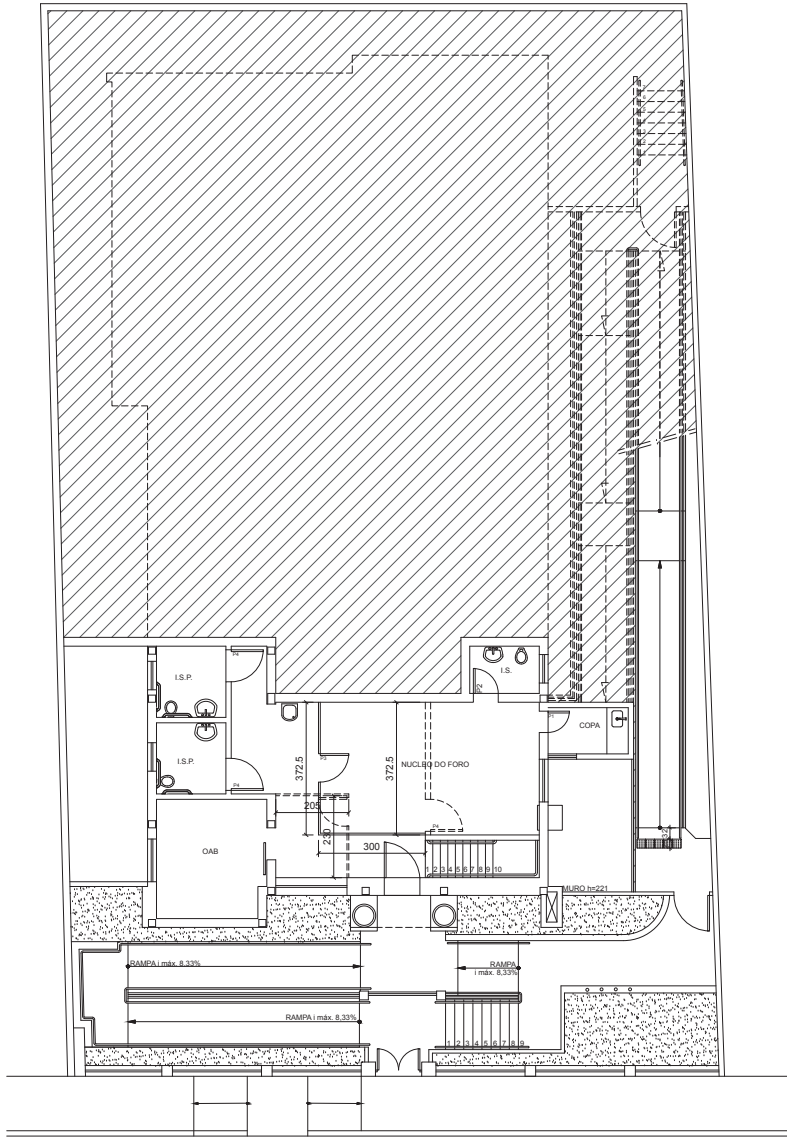

PAVIMENTO TERREO
PLANTA BAIXA

ESCALA 1:75

RUA 13 DE MAIO

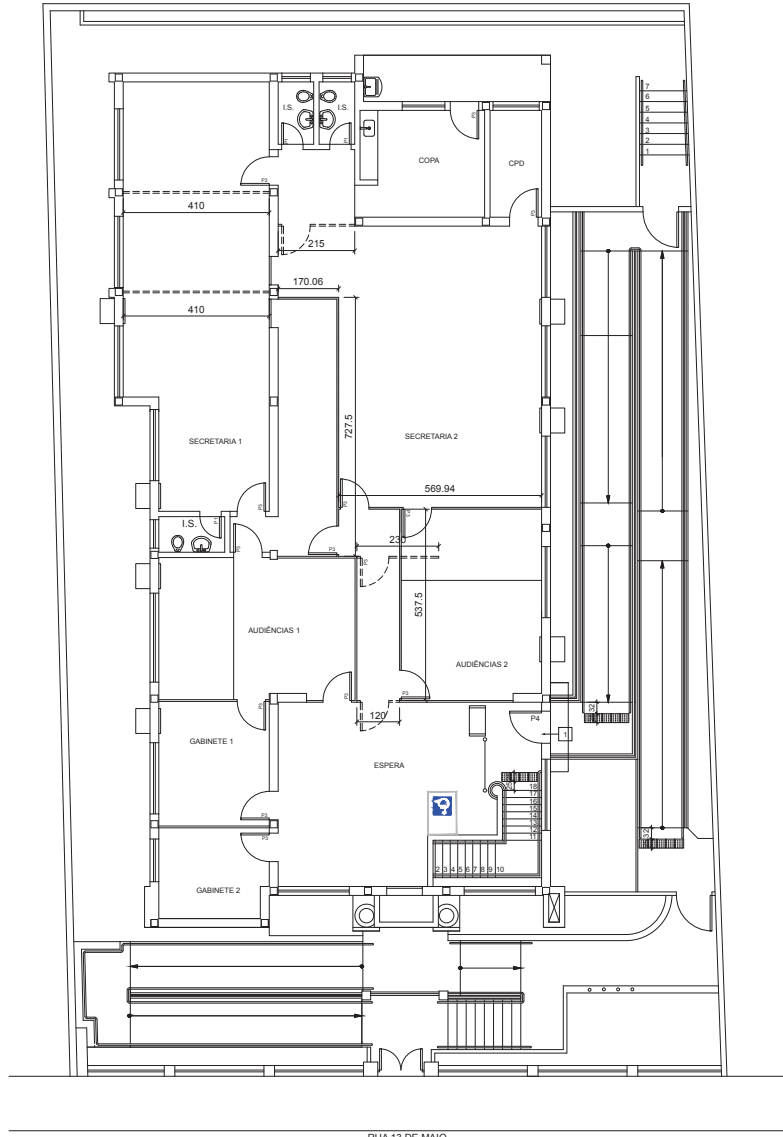

SEGUNDO PAVIMENTO
PLANTA BAIXA

ESCALA 1:75

RUA 13 DE MAIO

TRIBUNAL REGIONAL DO TRABALHO DA 3ª REGIÃO | TRT3

IMÓVEL : FÓRUM DA JUSTIÇA DO TRABALHO DE ALFENAS		
ENDEREÇO : RUA 13 DE MAIO, 557	MUNICÍPIO : ALFENAS	DISCIPLINA : ARQ
RESPONSÁVEL TÉCNICO : HUDSON LUIZ GUIMARÃES	CREA : 44.795/D	PRANCHAS : 01
DESENHO : GERUSA GONTIJO GUIMARÃES		
ETAPA : ESTUDO DE VIABILIDADE		REVISÃO : 00
CONTEÚDO : PLANTA PAVIMENTO TERREO E PLANTA SEGUNDO PAVIMENTO		DATA : 2020/08/06
ARQUIVO ELETRÔNICO : ALF-31VT_PRJ_EV_ARQ_Uniao-produtos_R90_FL00_SEMG_2020-08-06.dwg		

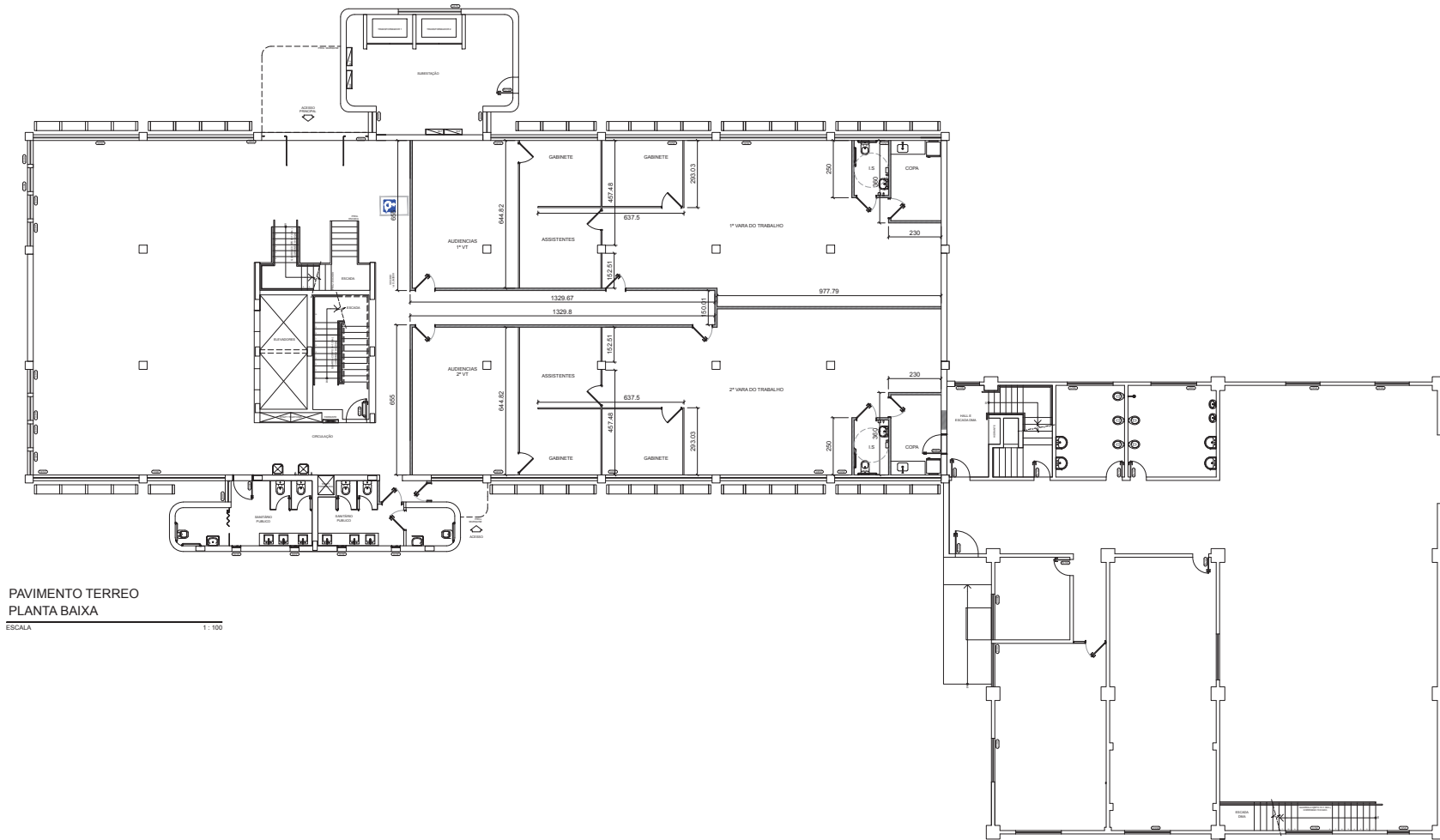

PAVIMENTO TERREO
PLANTA BAIXA

ESCALA 1 : 100

TRIBUNAL REGIONAL DO TRABALHO DA 3ª REGIÃO TRT3		
NOME: FÓRUM DA JUSTIÇA DO TRABALHO DE GOV. VALADARES		
ENDEREÇO:	MUNICÍPIO: GOV. VALADARES	DISCIPLINA: ARQ
RESPONSÁVEL TÉCNICO: HUDSON LUIZ GUIMARÃES	CREA: 44796/D	PRANCHA: 01
DESENHO: GERUSA GONTIJO GUIMARÃES		
ETAPA: ESTUDO DE OCUPAÇÃO		REVISÃO: 01
CONTEÚDO: PLANTA BAIXA PAVIMENTO TERREO		DATA: 2020/07/29
ARQUIVO ELETRÔNICO: GVL-00FM_PRJ_OC_ARQ_Predio-RFB_R01_FL00_SEMG_2020-07-29.dwg		

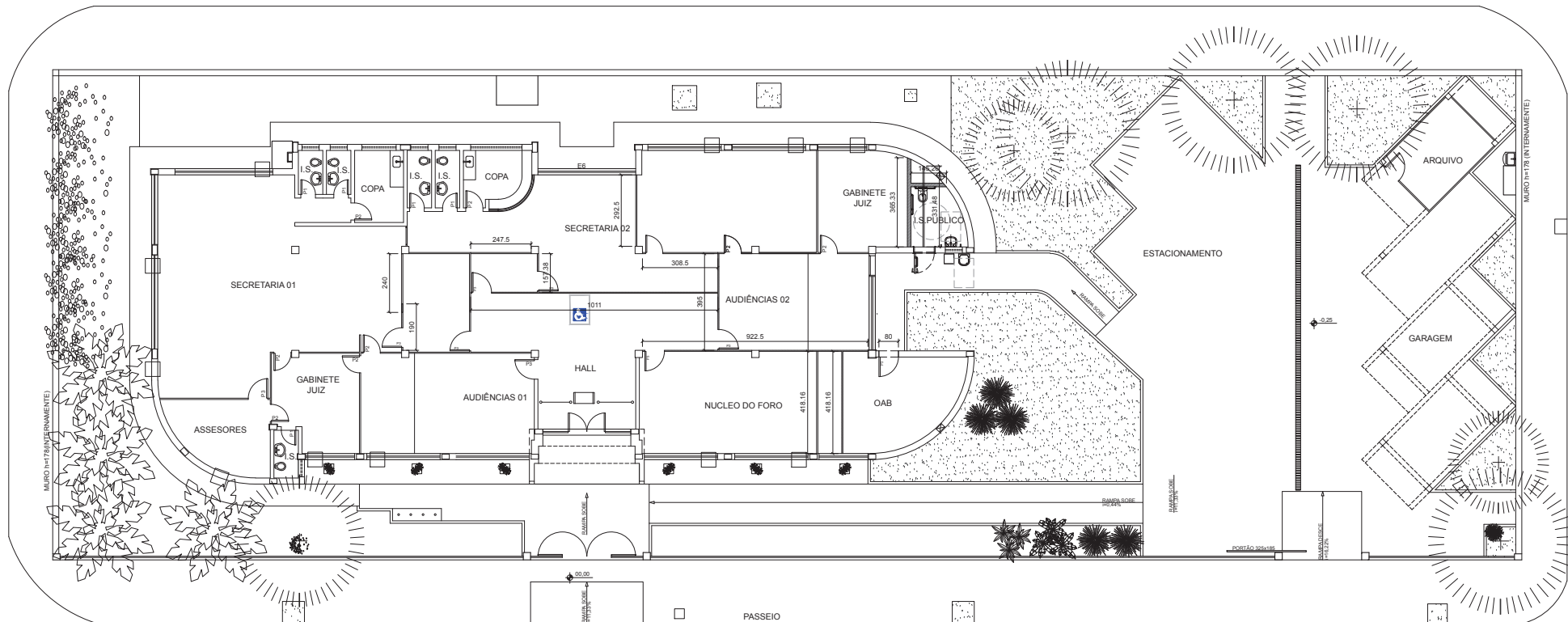

PLANTA PAVIMENTO TERREO

ESCALA 1 : 125

TRIBUNAL REGIONAL DO TRABALHO DA 3ª REGIÃO | TRT3

IMÓVEL :

FÓRUM DA JUSTIÇA DO TRABALHO DE ITUIUTABA

ENDEREÇO :	MUNICÍPIO :	DISCIPLINA :
RUA GETULIO VARGAS, 30	ITUIUTABA	ARQ
RESPONSÁVEL TÉCNICO :	CREA :	PRANCHA :
HUDSON LUIZ GUIMARAES	44.795/D	01
DESENHO :		
GERUSA GONTIJO GUIMARÃES		
ETAPA :		
ESTUDO DE VIABILIDADE	REVISÃO :	
	00	
CONTEÚDO :		
PLANTA PAVIMENTO TERREO	DATA :	
	2020/08/07	
ARQUIVO ELETRÔNICO : ITT-01VT_PRJ_EV_ARQ_Uniao-predios_R00_FL00_SENG_2020-08-07.dwg		