



PODER JUDICIÁRIO
TRIBUNAL REGIONAL DO TRABALHO – 3ª REGIÃO

1539
ky

OF/ TRT/ SENG-502-16

Belo Horizonte, 27 de dezembro de 2016.

Ao Ilmo. Sr. Diretor de Administração
Dr. Cristiano Barros Reis.

e-PAD 39.498/16 - RELATÓRIO AFERIÇÃO 11Aª ETAPA – Construção por empreitada global, do Fórum da Justiça do Trabalho de Almenara na rua Mário José de Souza, nº 30 – CC 01/14 – 11/DEZ/14. Contrato 15SR009.

01. Trata-se de construção do Fórum da Justiça do Trabalho de Almenara/MG, na Rua Mário José de Souza nº 30, atualmente funcionando em imóvel adaptado de terceiros. O projeto arquitetônico foi desenvolvido tendo como norteador programa de padronização de postos de trabalhos e em conformidade com as orientações técnicas fornecidas pela Prefeitura local, prevendo ampliação futura para área de 2.825,10 m², num terreno com 1.610,10 m², de acordo com os projetos e levantamentos fornecidos e aprovados pelas repartições competentes do Município. O objeto desta licitação será a construção de uma 1ª etapa com área de 1.583,38 m² onde poderão funcionar a Vara de Trabalho, serviços auxiliares de apoio e garagem coberta.

02. A contratada foi a RIMUS CONSTRUTORA LTDA. - EPP, CNPJ nº 22.573.893/0001-05, estabelecida na Rua Tenente Garro, 394, Bairro Santa Efigênia, em Belo Horizonte - MG, Tel 3281-3332, responsável técnico Eng.º Ricardo Matta Musacchio, brasileiro, CREA 5.516/3, CPF nº 402.434.516-87, Cel. 98394-3374, ART 14201500000002536427, CEI 51.231.02379/78, Alvará 080/14, sendo a construtora responsável pela execução da totalidade dos serviços especificados, mesmo em caso de omissões na planilha de preços e nos projetos, entregando o Fórum nos termos especificados, pelo preço global de R\$ 1.606.386,77.

03. Através do e-pad 26041/16 foi solicitado um aditivo de prazo, com vencimento em 31 de dezembro de 2016 e também a alteração do cronograma dividindo-se as duas últimas etapas restantes em quatro novas, lembramos que o e-pad ainda está pendente de aprovação das autoridades competentes. Dessa forma, foi solicitado à fiscalização que a mesma visitasse a obra para conferência do andamento entre os dias 19 e 21 de dezembro.

04. Na visita de fiscalização, foi verificado que a 11ª etapa de acordo com o cronograma antigo ainda estava pendente, gerando dessa forma o ofício OF/TRT/SENG/498-16, anexo, no qual foram verificados que alguns serviços estão pendentes. Com a possível aprovação do novo cronograma, a etapa a ser aferida é a 11Aª etapa, e a mesma se encontra concluída se assim o fizermos, como o contrato tem vencimento no dia 31 de dezembro e nos encontramos no dia 27 de dezembro, informamos que além do atraso na 11Aª etapa, a construtora passa a estar em atraso com as demais etapas a serem concluídas a partir do dia 01 de janeiro.

05. Seguindo solicitação para encaminhamento da 11Aª etapa para análise das instâncias superiores e possível aprovação da referida etapa, e também da definição quanto à atitude a ser tomada em relação ao atraso de obra.

06. Dessa forma, encaminhamos o referido relatório de aferição:



MAQUINAS E FERRAMENTAS

Foi considerada a 11Aª etapa do cronograma, referente ao andaime e proteção para finalização da estrutura, chapiscos e rebocos em alturas elevadas, acumulando o total de 97,25%, uma vez que é o necessário para a 11Aª etapa, mas a empresa já havia realizado 97,25% do serviço de reboco externo na medição anterior, superando assim o percentual previsto.

ADMINISTRAÇÃO DA OBRA E DESPESAS GERAIS

Foi considerado prestado a 11Aª etapa do cronograma, do total de 14 etapas de obra com relação a engenheiro, mestre de obras e vigia, representando um total 87,40% dos itens 04.01 a 04.03, conforme previsto no cronograma físico financeiro ajustado para a obra de empreitada global.

LIMPEZA DA OBRA

Foi considerada prestada a 11Aª etapa do cronograma do total de 14 etapas de obra com relação à limpeza geral da obra, representando um total 87,40% do item 05.01.

ALVENARIA

Foi concluído o serviço de alvenaria, cumprindo-se assim o necessário para liberação da 11Aª etapa.

ESQUADRIAS

Estão pendentes a porta de entrada e também o gradeamento das janelas, mas a contratada cumpre a 11Aª etapa num total de 98%.

VIDROS E ESPELHOS

Foram instalados os vidros e espelhos necessários para a liberação da 11Aª etapa.

REVESTIMENTO

Estão pendentes a instalação do mármore na fachada de entrada e também de peças de granito bisotado no hall de espera, mas o total realizado é mais que o necessário para liberação da 11Aª etapa.

PINTURA

Estão pendentes alguns retoques de pintura e também a pintura dos pilares do estacionamento, mas o total realizado é mais que o necessário para liberação da 11Aª etapa.

PAVIMENTAÇÃO

Ficará pendente a parte do passeio de entrada por onde passará o cabeamento da CEMIG para ligação definitiva da rede elétrica, no mais, está pendente a pavimentação da escada de acesso às caixas d'água, mas o total realizado atinge o percentual necessário para a liberação da etapa.

ELÉTRICA E SPDA

Foram instalados os quadros com alimentadores, barramentos, disjuntores e conectores, malha de captação para o SPDA, infraestrutura para entrada de energia e dados, foram instaladas tomadas de energia e interruptores, cumprindo assim o previsto para a etapa.

INSTALAÇÕES HIDRÁULICAS E SANITÁRIAS

Foram instaladas as torneiras, ficando pendente o acabamento dos registros para instalação n a última etapa, atingindo-se assim o percentual necessário.

As porcentagens indicadas são a título de exemplo e proporcionalidade dos eventos previstos, sem entrar no mérito de medição, que não é o caso.



PODER JUDICIÁRIO
TRIBUNAL REGIONAL DO TRABALHO – 3ª REGIÃO

1540
Ry

SERVIÇO	% AFERIÇÃO ANTERIOR	% EXECUTADA AFERIÇÃO ATUAL	% EXECUTADA ACUMULADA	% PREVISTA ACUMULADA ATÉ 9ª ETAPA
03.00-MAQ. E FERRAMENTAS	95,00%	2,75%	97,75%	97,75%
04.00- ADMIN. DA OBRA E DESP. GERAIS	83,20%	4,20%	87,40%	87,40%
05.00-LIMPEZA DA OBRA	83,20%	4,20%	87,40%	87,40%
10.00-ESQUADRIAS	98,31%	0%	98,31%	98,00%
14.00-REVESTIMENTO	64,13%	17,67%	81,8%	81,80%
16.00-SERRALHERIA	95,30%	10,50%	95,30%	95,30%
17.00 - PINTURA	63,9%	0%	63,90%	63,90%
18.00-PAVIMENTAÇÃO	98,69%	0,61%	99,30%	99,30%
20-ELÉTRICA E SPDA	96,68%	0%	96,68%	95,95%
21-CABEAMENTO ESTRUTURADO	75,70%	1,95%	77,65%	77,65%
22.00-INSTALAÇÕES HIDRÁULICAS E SANITÁRIAS	81,14%	0,76%	81,14%	81,14%

ETAPA	VALORES
11Aª ETAPA	R\$ 61.697,90
VALOR PAGO ACUMULADO	R\$ 1.507.622,71 (90%)

07. A aferição referente à 11Aª etapa foi realizada nos dias 19 e 21 de dezembro em visita do fiscal à obra acima referida, encaminhamos também o ofício de alteração da fiscalização da obra, uma vez que a partir de agora o fiscal da obra é o Sr. Gilberto de Castro Lustosa.

18. Assim submetemos à consideração os fatos para que as autoridades competentes analisem sobre a definição do pagamento da etapa e após encaminhe para a Secretaria de Controle Interno para análise do relatório de medição.

Gilberto de Castro Lustosa - Fiscal

Marccone Dimitrov Souza Cardoso - Fiscal Auxiliar

1566
RMS

AFERIÇÃO ETAPA 9 -CONSTRUÇÃO DO FÓRUM DE ALMENARA

OBRA: CONSTRUÇÃO DO FÓRUM DA JUSTIÇA DO TRABALHO DE ALMENARA/MG
LOCAL: RUA MÁRIO JOSÉ DE SOUZA Nº 30, PARQUE SÃO JOÃO - ALMENARA/MG.

ITEM	SERVIÇO	UNID.	QUANT.	ENGENHARIA			TOTAL COM BDI	PORCENTAGEM AFERIÇÃO ANTERIOR	PORCENTAGEM EXECUTADA ENTRE AFERIÇÃO ANTERIOR E A ATUAL	PORCENTAGEM ACUMULADA	PREÇO REFERENTE À % EXECUTADA ACUMULADA
				UNITÁRIO SEM BDI	UNITÁRIO COM BDI	PREÇO MAT e MO (R\$)					
03.00	MAQUINAS E FERRAMENTAS										
03.01	TELA DE PROTEÇÃO DE FACHADA	M2	241,38	R\$ 17,25	R\$ 21,40	R\$ 5.165,53	95,00%	2,75%	97,75%	R\$ 5.049,31	
03.02	ANDARIM TIPO FACHADERO, INCLUSIVE FORRAÇÃO	M2	724,14	R\$ 7,15	R\$ 8,87	R\$ 6.423,12	95,00%	2,75%	97,75%	R\$ 6.278,60	
	TOTAL DO ITEM			S/ BDI (R\$)	C/ BDI (R\$)	R\$ 11.588,65			97,75%	R\$ 11.327,91	
04.00	ADMINISTRAÇÃO DA OBRA E DESPESAS GERAIS										
04.01	ENGENHEIRO CIVIL	H	880,00	R\$ 78,57	R\$ 97,45	R\$ 66.286,00	83,20%	4,20%	87,40%	R\$ 57.916,48	
04.02	MESTRE DE OBRAS	H	1.380,00	R\$ 38,87	R\$ 47,86	R\$ 65.225,60	83,20%	4,20%	87,40%	R\$ 57.007,17	
04.03	VIGIA	H	2.720,00	R\$ 7,80	R\$ 9,67	R\$ 26.302,40	83,20%	4,20%	87,40%	R\$ 22.988,30	
	TOTAL DO ITEM			S/ BDI (R\$)	C/ BDI (R\$)	R\$ 187.794,00			87,40%	R\$ 137.911,95	
05.00	LIMPEZA DA OBRA										
05.01	LIMPEZA GERAL DA OBRA	M2	1.609,47	R\$ 2,53	R\$ 3,14	R\$ 5.041,18	83,20%	4,20%	87,40%	R\$ 4.405,99	
	TOTAL DO ITEM			S/ BDI (R\$)	C/ BDI (R\$)	R\$ 5.041,18			87,40%	R\$ 4.405,99	

ALVENARIA													
PAREDES													
09.01	ALVENARIA EM TIJOLOS CERÂMICOS FURADOS - ESP 14,0 CM	M2	914,26	R\$	42,47	R\$	52,68	R\$	48.180,07	100,00%	0,00%	R\$	48.180,07
09.02	ALVENARIA EM TIJOLOS CERÂMICOS FURADOS - ESP 19,0 CM	M2	38,14	R\$	88,42	R\$	109,87	R\$	4.182,81	100,00%	0,00%	R\$	4.182,81
09.03	ALVENARIA DE BLOCO DE VEDRO 10X20X20CM ASSENTADOS COM ARGAMASSA GOMALUBRIFA 1:2:8 - CIMENTO BRANCO	M2	0,42	R\$	381,41	R\$	473,08	R\$	198,69	0,00%	50,00%	R\$	99,35
09.04	DIVISORIA EM GRANITO PARA BANHEIROS	M2	3,38	R\$	247,41	R\$	306,86	R\$	1.037,19	50,00%	0,00%	R\$	518,60
ALVENARIA EM TIJOLO CERÂMICO MACIÇO													
09.05	ALVENARIA PARA CALHA	M2	12,31	R\$	40,45	R\$	50,17	R\$	617,59	100,00%	0,00%	R\$	617,59
MUROS DE DIVISA													
09.06	ALVENARIA DE BLOCO DE CONCRETO APARENTE E = 15 CM - BLOCO FOR 4	M2	271,80	R\$	35,48	R\$	43,98	R\$	11.953,76	100,00%	0,00%	R\$	11.953,76
09.07	CHAPIM EM CONCRETO PRÉ-MOLDADO (E=25,0cm)	M	162,52	R\$	20,09	R\$	24,92	R\$	4.050,00	100,00%	0,00%	R\$	4.050,00
TOTAL DO ITEM													
					S/BDI (R\$)		C/BDI (R\$)	R\$	70.220,11				
10.00 ESQUADRIAS													
ESQUADRIAS DE MADEIRA													
10.01	PORTA PPM-03	UN	2,00	R\$	391,20	R\$	485,21	R\$	970,42	100,00%	0,00%	R\$	970,42
10.02	PORTA PPM-01	UN	5,00	R\$	282,69	R\$	350,62	R\$	1.753,10	100,00%	0,00%	R\$	1.753,10
10.03	PORTA PPM-02	UN	8,00	R\$	412,54	R\$	511,67	R\$	4.093,36	100,00%	0,00%	R\$	4.093,36
10.04	PORTA PPM-05 (VISOR DE VIDRO)	UN	5,00	R\$	412,54	R\$	511,67	R\$	2.558,35	100,00%	0,00%	R\$	2.558,35
10.05	PORTA PPM-01 (2 FOLHAS)	UN	2,00	R\$	391,20	R\$	485,21	R\$	970,42	100,00%	0,00%	R\$	970,42
FERRAGENS													
10.06	FECHADURA	UN	22,00	R\$	94,46	R\$	117,16	R\$	2.577,52	20,00%	80,00%	R\$	2.577,52
10.07	MOLA HIDRALUÇA	UN	3,00	R\$	190,87	R\$	238,74	R\$	710,22	0,00%	30,00%	R\$	213,07
10.08	FIXADOR DE PISO PARA PORTA	UN	14,00	R\$	13,66	R\$	17,19	R\$	240,66	0,00%	30,00%	R\$	72,20
ESQUADRIAS DE METAL													
10.09	ESQUADRIA JPA-14	M2	2,16	R\$	376,40	R\$	460,95	R\$	1.008,40	100,00%	0,00%	R\$	1.008,40
10.10	ESQUADRIA JPA-05	M2	0,30	R\$	376,40	R\$	466,95	R\$	140,06	100,00%	0,00%	R\$	140,06
10.11	ESQUADRIA JPA-11	M2	12,00	R\$	376,40	R\$	466,95	R\$	5.602,20	100,00%	0,00%	R\$	5.602,20
10.12	ESQUADRIA JPA-35	M2	7,20	R\$	376,40	R\$	466,95	R\$	3.361,32	100,00%	0,00%	R\$	3.361,32
10.13	VENEZIANA C/ VENTILAÇÃO - JAL-01	M2	1,68	R\$	373,31	R\$	463,02	R\$	777,87	100,00%	0,00%	R\$	777,87
10.14	VENEZIANA C/ VENTILAÇÃO - JAL-02	M2	3,00	R\$	373,31	R\$	463,02	R\$	1.389,06	100,00%	0,00%	R\$	1.389,06
10.15	ESQUADRIA JPA-26	M2	3,60	R\$	376,40	R\$	466,95	R\$	1.680,66	100,00%	0,00%	R\$	1.680,66
10.16	ESQUADRIA JPA-24	M2	3,36	R\$	376,40	R\$	466,95	R\$	1.568,62	100,00%	0,00%	R\$	1.568,62
10.17	SWATS	M2	2,10	R\$	404,36	R\$	501,53	R\$	1.053,21	100,00%	0,00%	R\$	1.053,21
10.18	PORTA PPA-01	M2	3,78	R\$	486,03	R\$	503,60	R\$	1.903,61	100,00%	0,00%	R\$	1.903,61
PEITORIL													
10.19	PEITORIL - JANELAS - 28CM DE LARGURA	M	30,70	R\$	165,74	R\$	230,37	R\$	7.072,36	100,00%	0,00%	R\$	7.072,36
TOTAL DO ITEM					S/BDI (R\$)		C/BDI (R\$)	R\$	39.431,42				
												98,31%	R\$ 38.765,81

18 05	PRISO POLIDROPATAMARESE/SEPELHOS/DEGRAUS	GRANITO BRUTO/EM GRANITO	M2	610,54	R\$	104,81	R\$	130,00	R\$	79.370,20	100,00%	0,00%	100,00%	R\$	79.370,20
18 06	CONCRETO DESEMPENADO - 10CM	PASSEIO EXTERNO	M3	8,47	R\$	221,14	R\$	274,28	R\$	2.323,15	0,00%	0,00%	100,00%	R\$	2.323,15
18 07	ACO - 20X20X3		KG	169,40	R\$	6,76	R\$	8,38	R\$	1.419,57	0,00%	0,00%	100,00%	R\$	1.419,57
18 08	VIA PUBLICA - MEIO-FIO		M2	7,97	R\$	59,42	R\$	73,70	R\$	587,39	0,00%	0,00%	70,00%	R\$	411,17
18 09	PISO PODOATIL DIRECIONAL 40 X 40 CM		M2	16,27	R\$	59,42	R\$	73,70	R\$	1.199,10	0,00%	0,00%	70,00%	R\$	839,57
18 10	MEIO-FIO GUAI DE CONCRETO PRE-MOLDADO		M	106,00	R\$	20,72	R\$	36,86	R\$	3.907,16	0,00%	0,00%	100,00%	R\$	3.907,16
20 00	ELETRICA E SPDA					S/BDI (R\$)		C/BDI (R\$)	R\$	135.898,01	63,85%		99,30%	R\$	135.362,06
20 01	ELETRICALIA PERBURADA		M	47,00	R\$	28,16	R\$	34,93	R\$	1.641,71	100,00%	0,00%	100,00%	R\$	1.641,71
20 02	PERFURADO PERBURADO EM CHAPA DE ACO		M	188,28	R\$	16,74	R\$	20,76	R\$	3.908,69	100,00%	0,00%	100,00%	R\$	3.908,69
20 03	VERGALHAO DE ACO GALVANIZADO TOTAL		M	7,39	R\$	1,57	R\$	9,17	R\$	2.157,52	100,00%	0,00%	100,00%	R\$	2.157,52
20 04	ELETRORUTO DE ACO GALVANIZADO PESADO D = 3/4"		M	18,00	R\$	20,68	R\$	25,05	R\$	461,70	100,00%	0,00%	100,00%	R\$	461,70
20 05	ELETRORUTO DE PVC RIGIDO ROSCAVEL DN 20MM (3/4")		M	342,00	R\$	9,50	R\$	11,78	R\$	4.028,76	100,00%	0,00%	100,00%	R\$	4.028,76
20 06	ELETRORUTO DE PVC RIGIDO ROSCAVEL DN 40MM (1 1/2")		M	12,00	R\$	17,22	R\$	21,38	R\$	256,32	100,00%	0,00%	100,00%	R\$	256,32
20 07	ELETRORUTO DE PVC RIGIDO ROSCAVEL DN 150MM (12")		M	24,00	R\$	46,13	R\$	57,22	R\$	801,08	100,00%	0,00%	100,00%	R\$	801,08
20 08	ELETRORUTO DE PVC FLEXIVEL CORRUGADO DN 16MM (1/2")		M	25,00	R\$	3,40	R\$	4,22	R\$	105,50	100,00%	0,00%	100,00%	R\$	105,50
20 09	ELETRORUTO DE PVC RIGIDO ROSCAVEL DN 50MM 2"		M	8,00	R\$	19,05	R\$	23,03	R\$	189,04	100,00%	0,00%	100,00%	R\$	189,04
20 10	RELE FOTOELETTRICO		UM	2,00	R\$	19,79	R\$	24,55	R\$	49,10	0,00%	0,00%	0,00%	R\$	-
20 11	CONDULETE PVC TIPO 'B' D = 3/4"		UN	27,00	R\$	7,72	R\$	9,58	R\$	258,66	100,00%	0,00%	100,00%	R\$	258,66
20 12	CONDULETE PVC TIPO 'B' D = 3/4"		UN	21,00	R\$	5,23	R\$	6,49	R\$	136,29	100,00%	0,00%	100,00%	R\$	136,29
20 13	LUMINARIA TARTARUGA		UN	18,00	R\$	53,72	R\$	66,83	R\$	1.189,34	0,00%	0,00%	90,00%	R\$	1.079,41
20 14	CABO DE COBRE ISOLADO PVC 450750V 2,5MM2		M	5,154,50	R\$	2,07	R\$	2,57	R\$	13.247,07	100,00%	0,00%	100,00%	R\$	13.247,07
20 15	CABO DE COBRE ISOLADO PVC 450750V 4MM2		M	1.988,40	R\$	2,97	R\$	3,68	R\$	7.317,31	100,00%	0,00%	100,00%	R\$	7.317,31
20 16	CABO DE COBRE ISOLADO PVC 450750V 6MM2		M	8,00	R\$	14,94	R\$	18,53	R\$	148,24	100,00%	0,00%	100,00%	R\$	148,24
20 17	CABO DE COBRE ISOLADO 70MM2		M	273,90	R\$	27,48	R\$	34,08	R\$	9.334,51	100,00%	0,00%	100,00%	R\$	9.334,51
20 18	TERMINAL OU CONECTOR 35MM2		UN	11,09	R\$	371,25	R\$	13,75	R\$	371,25	100,00%	0,00%	100,00%	R\$	371,25
20 19	TERMINAL OU CONECTOR 70MM2		UN	32,00	R\$	14,66	R\$	18,18	R\$	581,76	100,00%	0,00%	100,00%	R\$	581,76
20 20	INTERRUPTOR PARALELO EMBUTIR		UN	4,00	R\$	9,64	R\$	12,20	R\$	48,80	0,00%	0,00%	95,00%	R\$	46,36
20 21	CONJUNTO 2 INTERRUPTORES SIMPLES COM PLACA CUI 15/01		CJ	14,00	R\$	15,01	R\$	18,62	R\$	260,68	0,00%	0,00%	95,00%	R\$	247,65
20 22	INTERRUPTOR TRÊS TECLAS SIMPLES 10 A - 250 V UN 21 32		UN	3,00	R\$	21,32	R\$	26,44	R\$	79,32	0,00%	0,00%	95,00%	R\$	75,35
20 23	TOMADA SIMPLES - 2P + T - 20A		UN	10,00	R\$	15,36	R\$	19,05	R\$	190,50	0,00%	0,00%	90,00%	R\$	171,45
20 24	TOMADA DUP.LA. - 2P + T - 20A		UN	48,00	R\$	20,22	R\$	25,08	R\$	1.203,84	0,00%	0,00%	90,00%	R\$	1.083,46
20 25	CAIXA PVC 4" X 4" P/ ELETRORUTO		UN	21,00	R\$	1,61	R\$	2,00	R\$	42,00	50,00%	50,00%	100,00%	R\$	42,00
20 26	CAIXA PVC 4" X 4" P/ ELETRORUTO		UN	17,00	R\$	2,56	R\$	3,18	R\$	54,06	50,00%	50,00%	100,00%	R\$	54,06
20 27	TAMPA E CABO PARA CAIXA DE ENTRADA PASSEIO TIPO 2B		UN	1,00	R\$	257,05	R\$	319,56	R\$	319,56	0,00%	0,00%	100,00%	R\$	319,56
20 28	QUADRO DE DISTRIBUICAO DE ENERGIA - NO BREAK 24 MODULOS		UN	1,00	R\$	342,46	R\$	424,78	R\$	424,78	0,00%	0,00%	100,00%	R\$	424,78
20 29	QUADRO DE DISTRIBUICAO DE ENERGIA - 00CC-EXT - 24 MODULOS		UN	1,00	R\$	342,46	R\$	424,78	R\$	424,78	0,00%	0,00%	100,00%	R\$	424,78
20 30	QUADRO DE DISTRIBUICAO DE ENERGIA - AR-CONDICIONADO 50 MODULOS		UN	1,00	R\$	810,15	R\$	1.004,83	R\$	1.004,83	0,00%	0,00%	100,00%	R\$	1.004,83
20 31	QUADRO DE DISTRIBUICAO DE ENERGIA - LUMINACAO E TOMADAS 50 MODULOS		UN	1,00	R\$	810,15	R\$	1.004,83	R\$	1.004,83	0,00%	0,00%	100,00%	R\$	1.004,83
20 32	DISJUNTOR MONOPOLAR 20A		UN	48,00	R\$	9,26	R\$	11,51	R\$	529,46	0,00%	0,00%	100,00%	R\$	529,46
20 33	DISJUNTOR BIPOLAR 25A		UN	22,00	R\$	43,01	R\$	53,35	R\$	1.173,70	0,00%	0,00%	100,00%	R\$	1.173,70
20 34	DISJUNTOR TRIPOLAR 150A		UN	2,00	R\$	235,01	R\$	291,48	R\$	582,96	0,00%	0,00%	100,00%	R\$	582,96
20 35	DISJUNTOR TRIPOLAR 70A		UN	4,00	R\$	81,69	R\$	101,32	R\$	405,28	0,00%	0,00%	100,00%	R\$	405,28
20 36	DISJUNTOR TRIPOLAR 50A		UN	2,00	R\$	60,78	R\$	75,39	R\$	150,78	0,00%	0,00%	100,00%	R\$	150,78
20 37	Luminaria de teto para duas lâmpadas fluorescentes 15 de 20W, c/ refletor de alumínio repetido, refletor em alumínio anodizado de alto brilho, refletor de 20w, elétrica, c/ refletor de alumínio anodizado pintado de alto brilho		UN	82,00	R\$	201,09	R\$	249,41	R\$	20.451,62	0,00%	0,00%	95,00%	R\$	19.429,04
20 38	Luminaria circular de embudo, Ø 25cm, para uma lâmpada fluorescente compacta de 20w, elétrica, c/ refletor de alumínio anodizado pintado de alto brilho		UN	9,00	R\$	64,19	R\$	79,61	R\$	716,49	0,00%	0,00%	0,00%	R\$	-
20 39	PROLETOR P/ FACHADA A PROVA DE TEMPO P/ LAMPADA VAPOR MERCURIO		UN	1,00	R\$	90,82	R\$	112,84	R\$	112,84	0,00%	0,00%	0,00%	R\$	-
20 40	REFLETOR PARA LAMPADA VAPOR DE MERCURIO 125W		UN	1,00	R\$	53,77	R\$	66,69	R\$	66,69	0,00%	0,00%	0,00%	R\$	-

1568
Ruy

20 42	LAMPADA DE VAPORE DE MERCURIO DE 125W	UN	1,00		11,02	R\$	13,67	R\$	13,67		0,00%	0,00%		0,00%	R\$	-
20 43	CAIXA PARA MEDIDOR	UN	1,00	R\$	193,94	R\$	240,54	R\$	240,54		0,00%	100,00%		100,00%	R\$	240,54
20 44	CAIXA DE PASSAGEM 20X20X25 FUNDO BRITA COM TAMPA	UN	5,00	R\$	36,92	R\$	45,79	R\$	228,95		50,00%	50,00%		100,00%	R\$	228,95
20 45	CAIXA DE PASSAGEM 60X60X70 FUNDO BRITA COM TAMPA	UN	3,00	R\$	271,61	R\$	398,88	R\$	1.010,64		50,00%	50,00%		100,00%	R\$	1.010,64
20 46	Caixa de aterramento com lâmpa, patão Cengig - incluindo todos os risos e a instalação	UN	4,00	R\$	101,65	R\$	126,08	R\$	504,32		0,00%	75,00%		75,00%	R\$	378,24
20 47	ATERRAMENTO	UN	4,00	R\$	60,33	R\$	74,83	R\$	299,32		0,00%	100,00%		100,00%	R\$	299,32
20 48	Luminária para sinalizador de entrada/saída de veículos, em casa estampada 2x4 no muro	UN	1,00	R\$	294,55	R\$	365,33	R\$	365,33		0,00%	0,00%		0,00%	R\$	-
20 49	VALHA DE CAPTAÇÃO SEDA - COBRE NÚ 35MM	M	193,00	R\$	31,41	R\$	38,96	R\$	7.519,28		0,00%	100,00%		100,00%	R\$	7.519,28
TOTAL DO ITEM							85.888,22				23,04%			96,68%	R\$	83.036,36

CABEAMENTO ESTRUTURADO														
21.00														
21.01	CABO UTP 4 PARES CATEGORIA 6	M	3667,90	R\$	4,45	R\$	5,52	R\$	9.169,50	100,00%	0,00%	100,00%	R\$	9.169,50
21.02	CAIXA DE PASSAGEM PARA TELEFONE	UN	12,00	R\$	40,87	R\$	50,69	R\$	608,28	100,00%	0,00%	100,00%	R\$	608,28
21.03	CAIXA PVC 4" X 4"	UN	120,00	R\$	2,56	R\$	3,18	R\$	381,60	100,00%	0,00%	100,00%	R\$	381,60
21.04	CERTIFICAÇÃO DE GARANTIA	UN	90,00	R\$	13,20	R\$	16,37	R\$	1.473,30	0,00%	0,00%	0,00%	R\$	-
21.05	CONECTOR RJ 45 FEMEA CAT 6 CJ 10/11	CJ	90,00	R\$	19,11	R\$	23,70	R\$	2.133,00	10,00%	35,00%	45,00%	R\$	959,85
21.06	ELE-CAI-005 ELETROCALHA USA GALVANIZADA 100 X 50 MM	M	47,00	R\$	28,16	R\$	34,93	R\$	1.641,71	100,00%	0,00%	100,00%	R\$	1.641,71
21.07	ELETRODUTO DE PVC RIGIDO ROSCÁVEL DN 20MM (3/4")	M	398,00	R\$	9,50	R\$	11,78	R\$	4.217,24	100,00%	0,00%	100,00%	R\$	4.217,24
21.08	ESPELHO PLÁSTICO 4X4"	UN	120,00	R\$	6,29	R\$	7,80	R\$	936,00	0,00%	0,00%	0,00%	R\$	-
21.09	PACK FECHADO 24 Vx 60mm PROFUNDIDADE PADRÃO 19"	UN	1,00	R\$	1.646,01	R\$	2.041,55	R\$	2.041,55	0,00%	50,00%	50,00%	R\$	1.020,78
21.10	PATCH PAINEL 24 POSIÇÕES	CJ	6,00	R\$	850,97	R\$	1.055,48	R\$	6.332,76	0,00%	50,00%	50,00%	R\$	3.166,38
21.11	PERFURADO PERFORADO EM CHAPA DE AÇO	M	188,00	R\$	16,74	R\$	20,76	R\$	3.902,88	100,00%	0,00%	100,00%	R\$	3.902,88
21.12	VERGALHO DE AÇO COM ROSCA	M	235,28	R\$	7,39	R\$	9,17	R\$	2.157,52	100,00%	0,00%	100,00%	R\$	2.157,52
22.00	INSTALAÇÕES HIDRÁULICAS E SANITÁRIAS				S/BDI (R\$)		C/BDI (R\$)	R\$	34.996,34	27,70%			R\$	27.226,74
22.01	BANCADA EM GRANITO CINZA ANGOIRADA E 3 CM. APÓDUA EM CONSÓL DE METALON 20 X 30 MM Nº 252 89	M2	2,60	R\$	252,89	R\$	313,66	R\$	815,52	0,00%	100,00%	100,00%	R\$	815,52
22.02	CAVATELHIDROMETRO	UN	1,00	R\$	83,18	R\$	103,17	R\$	103,17	0,00%	100,00%	100,00%	R\$	103,17
22.03	CAIXA DE ÁREA - ÁGUA PLUVIAL	UN	7,00	R\$	117,23	R\$	145,40	R\$	1.017,80	100,00%	0,00%	100,00%	R\$	1.017,80
22.04	CAIXA SIFONADA PVC 180X150X50MM COM GRELHA REDONDA BRANCA - FORNECIMENTO E INSTALAÇÃO UN 29 98	UN	9,00	R\$	29,84	R\$	37,01	R\$	333,09	100,00%	0,00%	100,00%	R\$	333,09
22.05	CUBA AÇO INOX/DAVEL NÚM 2169X33X1151 CM	UN	2,00	R\$	52,58	R\$	65,21	R\$	130,42	0,00%	100,00%	100,00%	R\$	130,42
22.06	CUBA DE EMBUTIR OVAL EM LOUÇA BRANCA 35 X 50CM OU EQUIVALENTE - FORNECIMENTO E INSTALAÇÃO AF 1202013 UN 74 61	UN	9,00	R\$	79,68	R\$	98,83	R\$	889,47	0,00%	0,00%	0,00%	R\$	-
22.07	DRENO COM TUBOS DE PVC CORRUGADO FLEXÍVEL PERFORADO - ARRIBO	UN	20,00	R\$	33,70	R\$	41,80	R\$	836,00	100,00%	0,00%	100,00%	R\$	836,00
22.08	ENGATE OU RABICHO FLEXÍVEL EM METAL CROMADO 1/2" X 3/8CM UN 21 61 -	UN	11,00	R\$	21,97	R\$	27,25	R\$	289,75	0,00%	0,00%	0,00%	R\$	-
22.09	FITA PERFORADA 19MM LEVE UN 29 86	UN	35,00	R\$	31,79	R\$	39,43	R\$	1.380,05	100,00%	0,00%	100,00%	R\$	1.380,05
22.10	PAÇO SECO DE PVC 100X100MM SIMPLES - FORNECIMENTO E INSTALAÇÃO UN 13 46	UN	2,00	R\$	15,65	R\$	19,41	R\$	38,82	100,00%	0,00%	100,00%	R\$	38,82
22.11	REGISTRO GAVETA 3/4" BRUTO LATÃO - FORNECIMENTO E INSTALAÇÃO UN 41 36	UN	3,00	R\$	44,25	R\$	54,88	R\$	164,64	100,00%	0,00%	100,00%	R\$	164,64
22.12	TANQUE DE LOUÇA BRANCA SUSPENSÃO 18L OU EQUIVALENTE FORNECIMENTO E INSTALAÇÃO AF 1202013 P UN 63 30	UN	1,00	R\$	173,86	R\$	215,64	R\$	215,64	0,00%	0,00%	0,00%	R\$	-
22.13	TUBO PVC ESGOTO FREDAL DN 100MM, INCLUSIVE CONEXÕES - FORNECIMENTO E M 32 59	M	186,00	R\$	36,33	R\$	45,06	R\$	8.381,16	100,00%	0,00%	100,00%	R\$	8.381,16
22.14	TUBO PVC ESGOTO JS FREDAL DN 40MM, INCLUSIVE CONEXÕES - FORNECIMENTO M 16 24	M	12,00	R\$	19,31	R\$	23,95	R\$	287,40	100,00%	0,00%	100,00%	R\$	287,40
22.15	TUBO PVC ESGOTO FREDAL DN 50MM, INCLUSIVE CONEXÕES - FORNECIMENTO E M 22 32	M	45,00	R\$	26,10	R\$	32,37	R\$	1.456,65	100,00%	0,00%	100,00%	R\$	1.456,65
22.16	TUBO PVC ESGOTO FREDAL DN 75MM, INCLUSIVE CONEXÕES - FORNECIMENTO E M 30 35	M	12,00	R\$	35,67	R\$	44,24	R\$	530,88	100,00%	0,00%	100,00%	R\$	530,88
22.17	VALVULA EM METAL CROMADO TIPO AMERICANA 3/4" X 1/4" P/ PIA DE COZINHA UN 98 01	UN	1,00	R\$	38,65	R\$	47,94	R\$	47,94	0,00%	0,00%	0,00%	R\$	-
22.18	VASO SANITÁRIO ADAPTADO	UN	2,00	R\$	337,23	R\$	418,27	R\$	836,54	0,00%	100,00%	100,00%	R\$	836,54
22.19	VASO SANITÁRIO SIFONADO CAIXA ACOPLADA LOUÇA BRANCA - PADRÃO MÉDIO	UN	8,00	R\$	250,08	R\$	310,17	R\$	2.481,36	0,00%	100,00%	100,00%	R\$	2.481,36
22.20	ASSENTO PARA VASO SANITÁRIO, EM PLÁSTICO, PADRÃO MÉDIO - INCLINDO TODOS OS INSUMOS E A INSTALAÇÃO	UN	10,00	R\$	30,08	R\$	37,31	R\$	373,10	0,00%	0,00%	0,00%	R\$	-
22.21	BARRA DE APOIO EM AÇO INOX PARA P.N.E. (LARGURA = 100CM (PARDEB) - INCLINDO TODOS OS INSUMOS E A INSTALAÇÃO	UN	2,00	R\$	263,50	R\$	326,62	R\$	653,64	0,00%	0,00%	0,00%	R\$	-
22.22	BARRA DE APOIO EM AÇO INOX PARA P.N.E. (LARGURA = 40CM (PORTIN) - INCLINDO TODOS OS INSUMOS E A INSTALAÇÃO	UN	2,00	R\$	184,52	R\$	228,66	R\$	457,72	0,00%	0,00%	0,00%	R\$	-
22.23	BARRA DE APOIO EM AÇO INOX PARA P.N.E. (LARGURA = 80CM (LAVATORIO) - INCLINDO TODOS OS INSUMOS E A INSTALAÇÃO	UN	2,00	R\$	251,28	R\$	311,64	R\$	623,28	0,00%	0,00%	0,00%	R\$	-
22.24	BARRA DE APOIO EM AÇO INOX PARA P.N.E. (LARGURA = 90CM (VASO SANITÁRIO) - INCLINDO TODOS OS INSUMOS E A INSTALAÇÃO	UN	2,00	R\$	256,82	R\$	318,53	R\$	637,06	0,00%	0,00%	0,00%	R\$	-
22.25	CAIXA ALVEYARIA 60 X 60 X 80 CM	UN	6,00	R\$	296,64	R\$	367,92	R\$	2.207,52	100,00%	0,00%	100,00%	R\$	2.207,52
22.26	CAIXA DE DRENAÇÃO 5000 L	UN	3,00	R\$	1.184,35	R\$	1.468,95	R\$	4.406,85	100,00%	0,00%	100,00%	R\$	4.406,85
22.27	TUBO PVC SOLDAVEL ÁGUA FRIA DN 25MM, INCLUSIVE CONEXÕES - FORNECIMENTO	UN	1,00	R\$	189,52	R\$	235,06	R\$	235,06	100,00%	0,00%	100,00%	R\$	235,06
22.28	TUBO PVC SOLDAVEL ÁGUA FRIA DN 32MM, INCLUSIVE CONEXÕES - FORNECIMENTO	M	70,00	R\$	13,45	R\$	16,68	R\$	1.167,60	100,00%	0,00%	100,00%	R\$	1.167,60
22.29	TUBO PVC SOLDAVEL ÁGUA FRIA DN 60MM, INCLUSIVE CONEXÕES - FORNECIMENTO E INSTALAÇÃO	M	60,00	R\$	39,47	R\$	48,95	R\$	2.937,00	100,00%	0,00%	100,00%	R\$	2.937,00
22.30	CAIXA DE DRENO AR-CONDICIONADO - CONFORME DETALHE	UN	20,00	R\$	65,30	R\$	80,99	R\$	1.619,80	100,00%	0,00%	100,00%	R\$	1.619,80
22.31	DUCHA HIGIÊNICA COM MANUQUERA ALTA PRESSÃO (METÁLICA) E REGISTRO 1/2"	UN	6,00	R\$	80,28	R\$	99,57	R\$	597,42	0,00%	0,00%	0,00%	R\$	-

22569
KMS

22.32	PAPELEIRA DE METAL, CROMADA, PADRÃO MÉDIO - INCLUINDO TODOS OS INSUMOS E A INSTALAÇÃO	UN	9,00	R\$	48,25	R\$	59,84	R\$	538,56	0,00%	0,00%	0,00%	R\$	-
22.33	PORTA TOALHA DE PAPEL EM PVC, 2 OU 3 DOBRAS, PADRÃO MÉDIO - INCLUINDO TODOS OS INSUMOS E A INSTALAÇÃO	UN	10,00	R\$	44,53	R\$	55,23	R\$	552,30	0,00%	0,00%	0,00%	R\$	-
22.34	REGISTRO DE GAVETA 1 1/2" COM CANOPLA, ACABAMENTO CROMADO - INCLUINDO TODOS OS INSUMOS E A INSTALAÇÃO	UN	9,00	R\$	73,97	R\$	91,74	R\$	825,66	50,00%	50,00%	100,00%	R\$	825,66
22.35	REGISTRO GAVETA 2" BRUTO LATÃO	UN	3,00	R\$	332,60	R\$	412,52	R\$	1.237,56	100,00%	100,00%	100,00%	R\$	1.237,56
22.36	REGISTRO GAVETA 3/4"	UN	9,00	R\$	66,02	R\$	81,88	R\$	736,92	100,00%	100,00%	100,00%	R\$	736,92
22.37	SABONETEIRA PARA SABONETE LÍQUIDO, PADRÃO MÉDIO - INCLUINDO TODOS OS INSUMOS E A INSTALAÇÃO	UN	9,00	R\$	41,77	R\$	51,81	R\$	466,29	0,00%	0,00%	0,00%	R\$	-
22.38	SIFÃO DO TIPO FLEXÍVEL	UN	10,00	R\$	15,93	R\$	19,76	R\$	197,60	0,00%	0,00%	0,00%	R\$	-
22.39	TORNEIRA CROMADA PARA JARDIM - SUPORTE EM PVC CONFORME DETALHE	UN	4,00	R\$	26,54	R\$	32,92	R\$	131,68	0,00%	0,00%	0,00%	R\$	-
22.40	TORNEIRA CROMADA PARA PIA DE COZINHA	UN	1,00	R\$	100,25	R\$	124,34	R\$	124,34	0,00%	0,00%	0,00%	R\$	-
22.41	TORNEIRA PARA LAVATÓRIO PADRÃO MÉDIO COM AREJADOR	UN	10,00	R\$	73,26	R\$	90,66	R\$	908,60	0,00%	0,00%	0,00%	R\$	-
22.42	TORNEIRA DE BOIA	UN	3,00	R\$	48,03	R\$	59,57	R\$	178,71	100,00%	100,00%	100,00%	R\$	178,71
22.43	VALVULA DE DESCARGA 1 1/4" C/ REGISTRO - ACABAMENTO EM METAL CROMADO - FORNECIMENTO E INSTALAÇÃO (SUBSTITUÍDO ITEM 00010228)	UN	10,00	R\$	187,78	R\$	232,90	R\$	2.329,00	90,00%	10,00%	100,00%	R\$	2.329,00
22.44	VALVULA TIPO AMERICANA	UN	10,00	R\$	6,19	R\$	7,69	R\$	76,80	0,00%	0,00%	0,00%	R\$	-
22.45	MICTÓRIO	UN	2,00	R\$	295,18	R\$	368,11	R\$	732,22	0,00%	0,00%	0,00%	R\$	-
TOTAL DO ITEM									R\$ 45.198,69			81,14%	R\$ 36.675,18	

1570
my

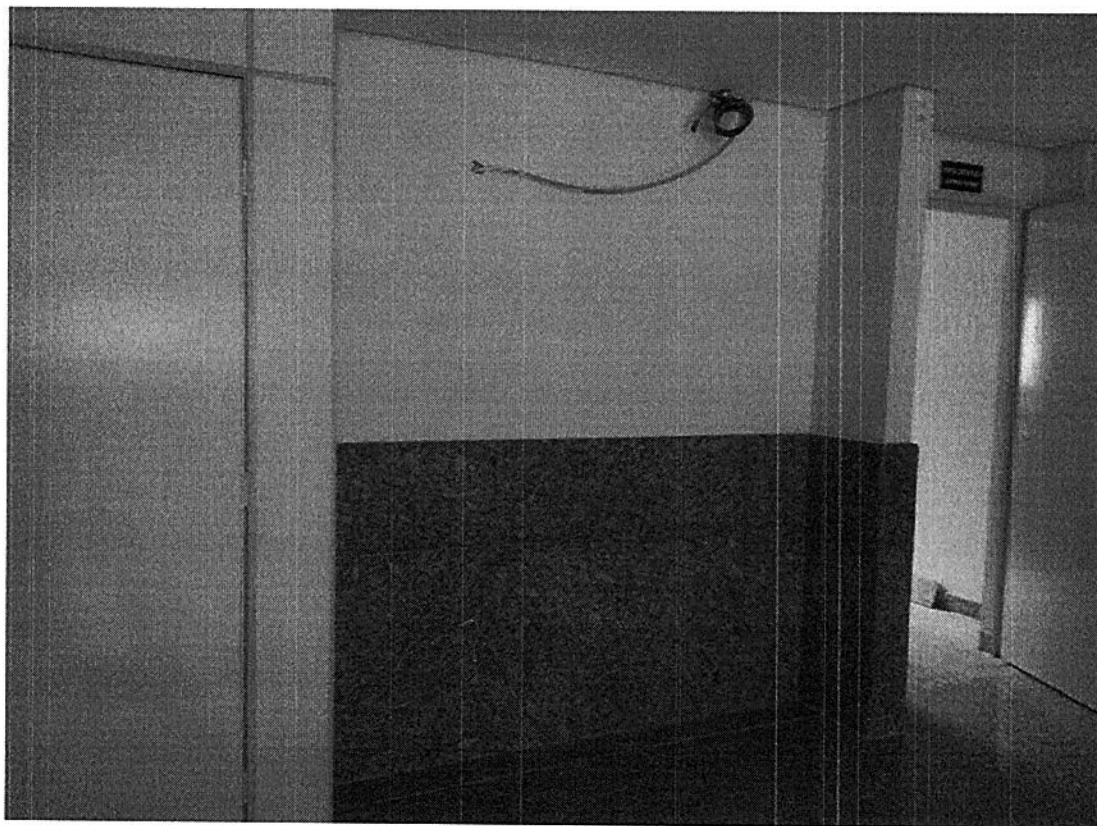
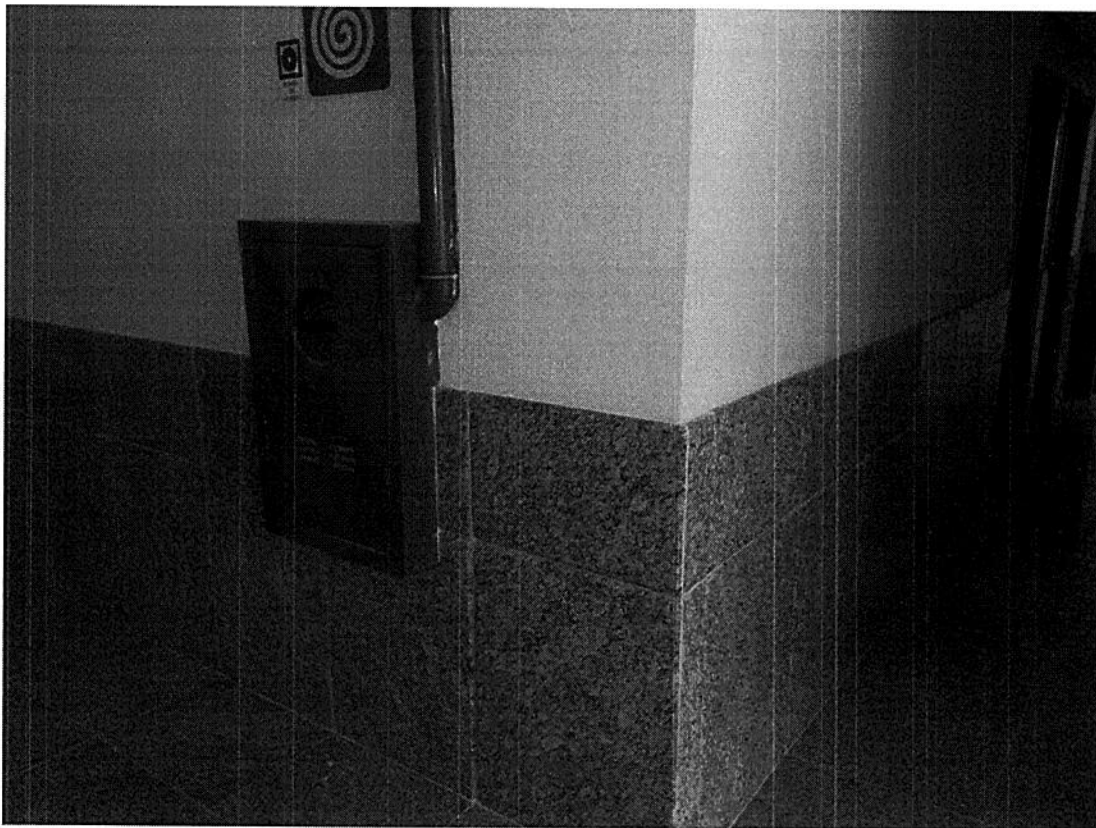

1571
bny

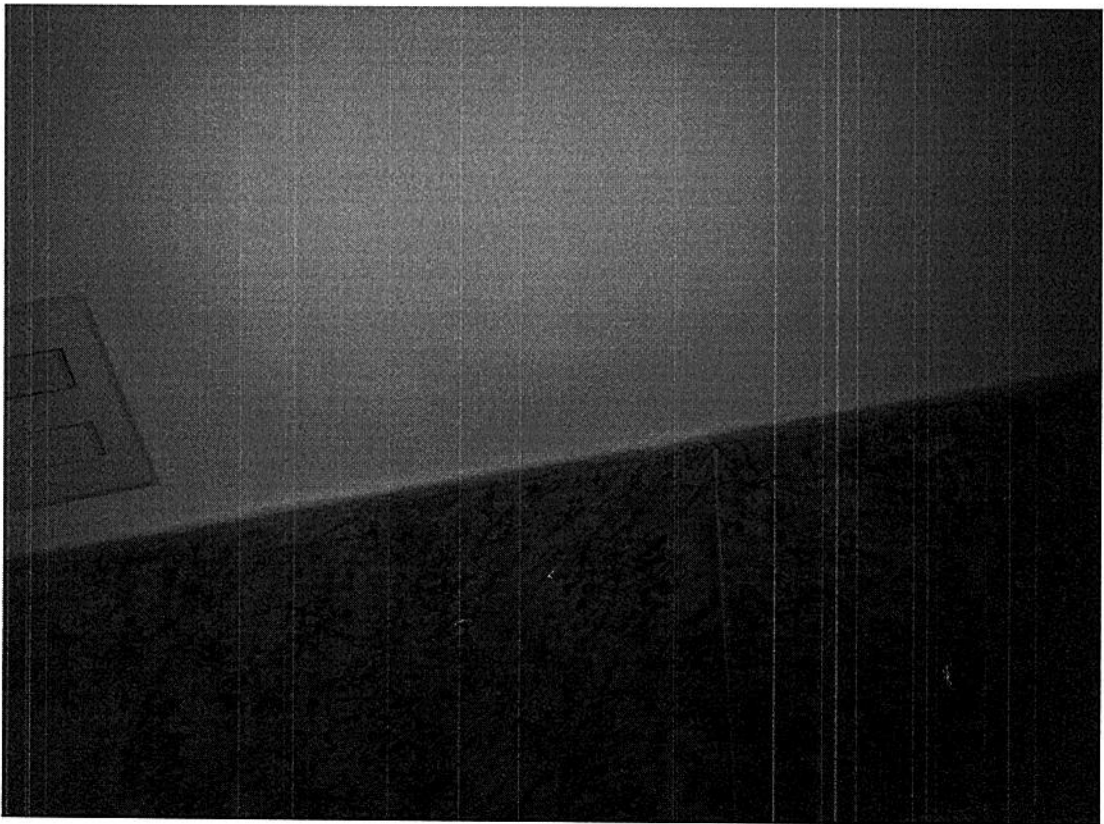
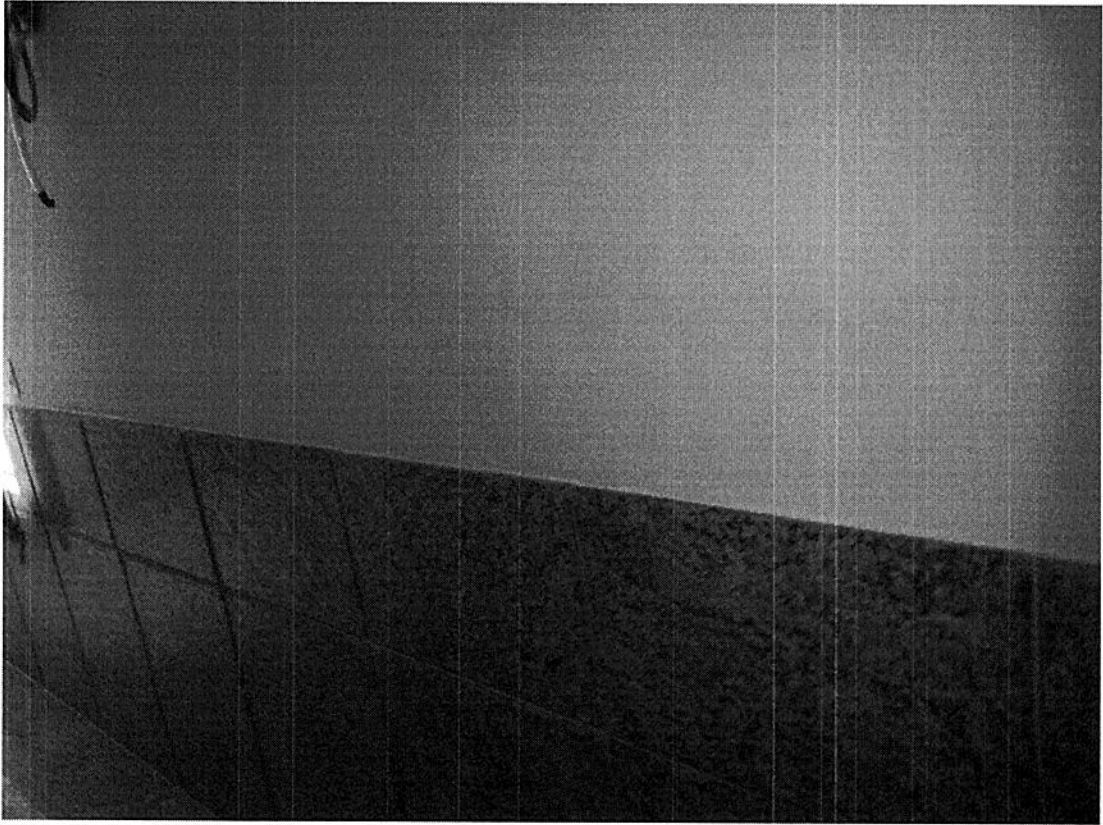

1572
my

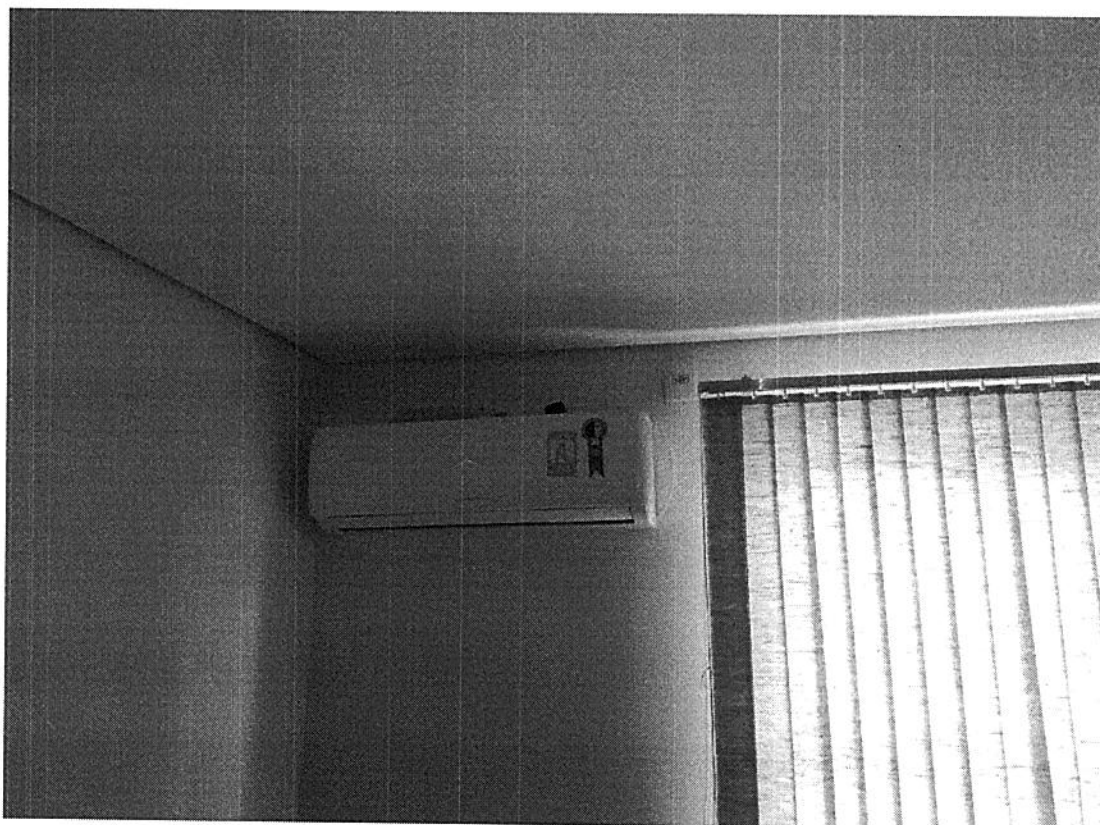

1573
RM

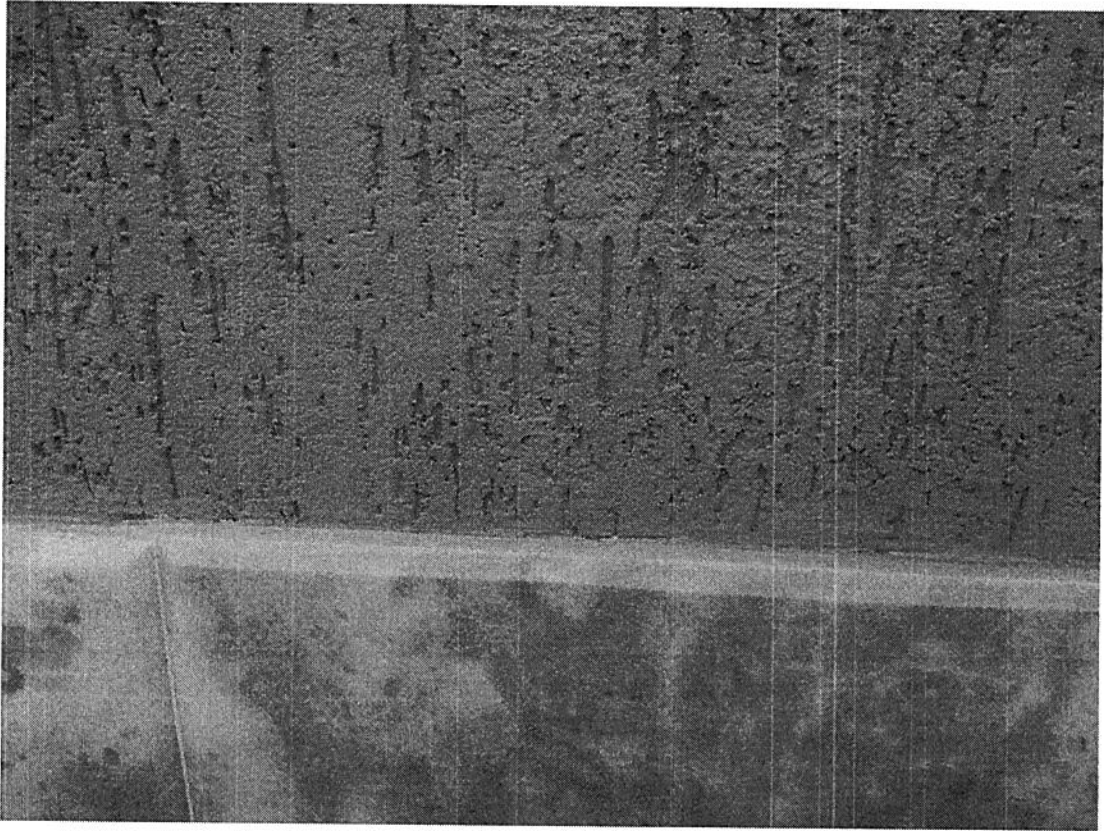

1574
my

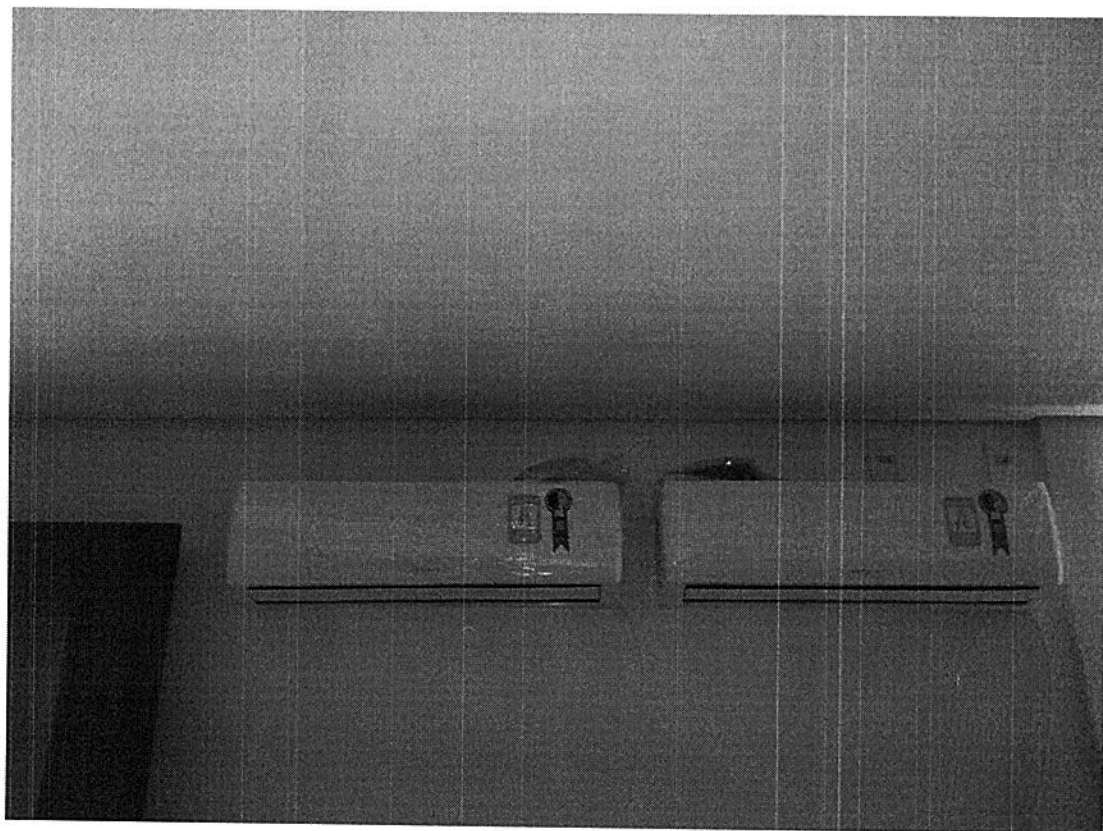
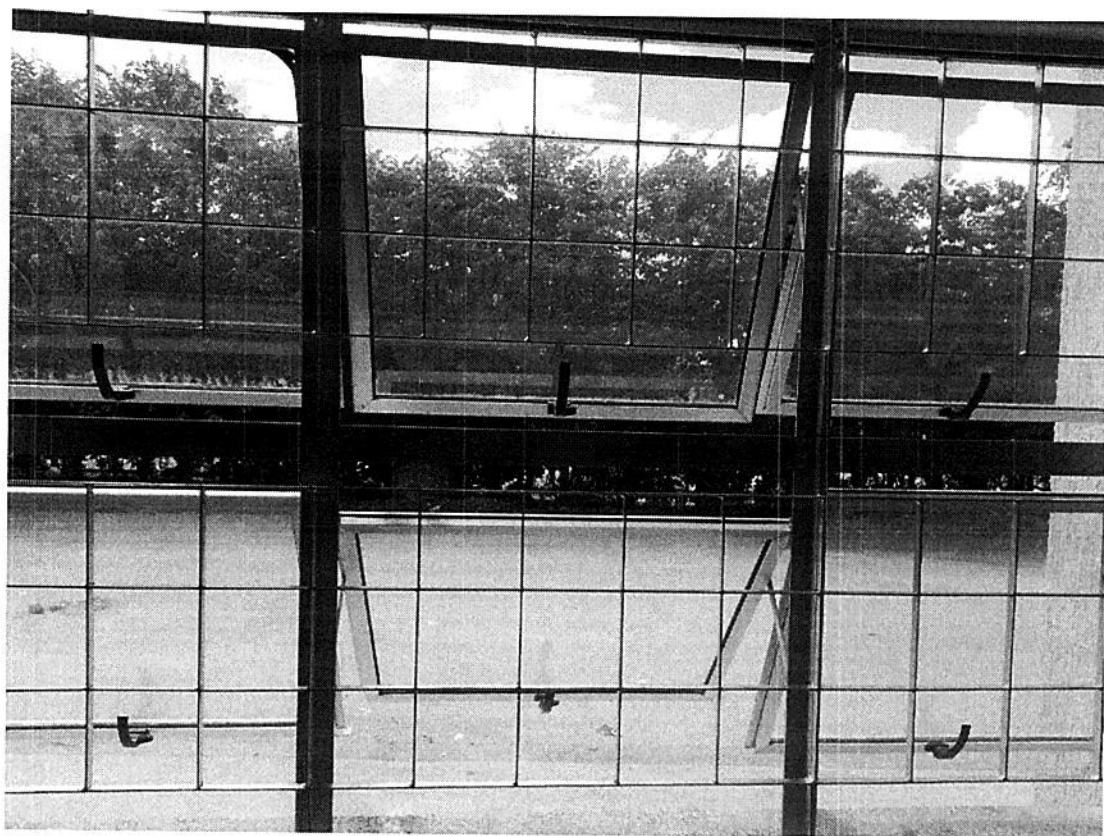

1595
fmy

NFS-e - NOTA FISCAL DE SERVIÇOS ELETRÔNICA

Nº:2016/33

Emitida em:
28/12/2016 às 12:01:25

Competência:
28/12/2016

Código de Verificação:
b0ec43a5



RIMUS CONSTRUTORA LTDA - EPP

CPF/CNPJ: 22.573.893/0001-05

Inscrição Municipal: 0349094/001-8

RUA TENENTE GARRO, 394, Santa Efigênia - Cep: 30240-360

Belo Horizonte

MG

Telefone:

Email: rimus@rimus.com.br

Tomador do(s) Serviço(s)

CPF/CNPJ: 01.298.583/0001-41

Inscrição Municipal: 0186045/001-3

TRIBUNAL REGIONAL DO TRABALHO - 3ª REGIÃO

AVENIDA GETÚLIO VARGAS, 225, Funcionários - Cep: 30112-020

Belo Horizonte

MG

Telefone: Não Informado

Email: Não Informado

NFS-e Substituída: 2016/31

Discriminação do(s) Serviço(s)

REAJUSTE 11ª-A MEDIÇÃO DAS OBRAS DE CONSTRUÇÃO DO FORUM DE JUSTIÇA DO TRABALHO EM ALMENARA/MG, EM TERRENO COM 1.640.10M2, CONFORME CONTRATO:11371/2015, SITUADO NA RUA MARIO JOSE DE SOUZA N° 30 BAIRRO: PARQUE SÃO JOÃO EM ALMENARA/MG - RETENÇÕES 5,85% - PIS:R\$30,00 - COFINS:R\$138,47; IR:R\$55,39; CSLL:R\$46,16 - RETENÇÕES DE ISS SOMENTE SOBRE 50% MÃO DE OBRA R\$2307,81 - BANCO:756 - SICOOB CREDIFIEMG - AGÊNCIA:3330 CONTA:704-8 - RIMUS CONSTRUTORA LTDA.

Construção Civil: Matrícula CEI: 51.231.02379/78 ART: 253427

Código de Tributação do Município (CTISS)

0702-0/02-88 / Construção de edificações comerciais de qualquer tipo

Subitem Lista de Serviços LC 116/03 / Descrição:

7.02 / Execução, por administração, empreitada ou subempreitada, de obras de construção civil, hidráulica ou elétrica e de outras obras semelhantes, inclusive sondagem, perfuração de poços, escavação, drenagem e irrigação, terraplanagem, pavimentação, concretagem e a instalação e montagem de produtos, peças e equipamentos (exceto o fornecimento de mercadorias produzidas pelo prestador de serviços fora do local da prestação dos serviços, que fica sujeito ao ICMS).

Cod/Município da incidência do ISSQN:
3101706 / Almenara

Natureza da Operação:
Tributação fora do município

Valor dos serviços:	R\$ 4.615,62	Valor dos serviços:	R\$ 4.615,62
(-) Descontos:	R\$ 0,00	(-) Deduções:	R\$ 2.307,81
(-) Retenções Federais:	R\$ 270,02	(-) Desconto Incondicionado:	R\$ 0,00
(-) ISS Retido na Fonte:	R\$ 115,39	(=) Base de Cálculo:	R\$ 2.307,81
Valor Líquido:	R\$ 4.230,21	(x) Alíquota:	5%
		(=) Valor do ISS:	R\$ 115,39

Retenções Federais:

PIS: R\$ 30,00 COFINS: R\$ 138,47 IR: R\$ 55,39 CSLL: R\$ 46,16



Prefeitura de Belo Horizonte - Secretaria Municipal de Finanças
Rua Espírito Santo, 605 - 2º andar - Centro - CEP: 30160-919 - Belo Horizonte MG.
Dúvidas: SIGESP



EPAD
TRT - 3ª REGIÃO
Nº: 39.498/16
Em: 28/12/16
Assinatura: Gilberto de Castro Lustosa
Diretoria de Engenharia
TRT - 3ª Região

"Declaro que foi prestado o serviço a que se refere o presente documento."
Em: 28/12/2016
Gilberto de Castro Lustosa
Diretoria de Engenharia
TRT - 3ª Região

1596
Jun

NFS-e - NOTA FISCAL DE SERVIÇOS ELETRÔNICA

Nº:2016/32

Emitida em:
28/12/2016 às 11:55:49

Competência:
27/12/2016

Código de Verificação:
7c060864



RIMUS CONSTRUTORA LTDA - EPP

CPF/CNPJ: 22.573.893/0001-05

Inscrição Municipal: 0349094/001-8

RUA TENENTE GARRO, 394, Santa Efigênia - Cep: 30240-360

Belo Horizonte

MG

Telefone:

Email: rimus@rimus.com.br

Tomador do(s) Serviço(s)

CPF/CNPJ: 01.298.583/0001-41

Inscrição Municipal: 0186045/001-3

TRIBUNAL REGIONAL DO TRABALHO - 3ª REGIÃO

AVENIDA GETÚLIO VARGAS, 225, Funcionários - Cep: 30112-020

Belo Horizonte

MG

Telefone: Não Informado

Email: Não Informado

NFS-e Substituída: 2016/30

Discriminação do(s) Serviço(s)

11ª-A MEDIÇÃO DAS OBRAS DE CONSTRUÇÃO DO FORUM DE JUSTIÇA DO TRABALHO EM ALMENARA/MG, EM TERRENO COM 1.640.10M2, CONFORME CONTRATO:11371/2015, SITUADO NA RUA MARIO JOSE DE SOUZA N° 30 BAIRRO: PARQUE SÃO JOÃO EM ALMENARA/MG - RETENÇÕES 5,85% - PIS:R\$401,04 - COFINS:R\$1.850,94; IR:R\$740,37; CSLL:R\$616,98 - RETENÇÕES DE ISS SOMENTE SOBRE 50% MÃO DE OBRA R\$30.848,95 - BANCO:756 - SICOOB CREDIFIEMG - AGÊNCIA:3330 CONTA:704-8 - RIMUS CONSTRUTORA LTDA.

Construção Civil: Matrícula CEI: 51.231.02379/78 ART: 2536427

Código de Tributação do Município (CTISS)

0702-0/02-88 / Construção de edificações comerciais de qualquer tipo

Subitem Lista de Serviços LC 116/03 / Descrição:

7.02 / Execução, por administração, empreitada ou subempreitada, de obras de construção civil, hidráulica ou elétrica e de outras obras semelhantes, inclusive sondagem, perfuração de poços, escavação, drenagem e irrigação, terraplanagem, pavimentação, concretagem e a instalação e montagem de produtos, peças e equipamentos (exceto o fornecimento de mercadorias produzidas pelo prestador de serviços fora do local da prestação dos serviços, que fica sujeito ao ICMS).

Cod/Município da incidência do ISSQN:

3101706 / Almenara

Natureza da Operação:

Tributação fora do município

Valor dos serviços: R\$ 61.697,90

Valor dos serviços: R\$ 61.697,90

(-) Descontos: R\$ 0,00

(-) Deduções: R\$ 30.848,95

(-) Retenções Federais: R\$ 3.609,33

(-) Desconto Incondicionado: R\$ 0,00

(-) ISS Retido na Fonte: R\$ 1.542,45

(=) Base de Cálculo: R\$ 30.848,95

Valor Líquido: R\$ 56.546,12

(x) Alíquota: 5%

(=)Valor do ISS: R\$ 1.542,45

Retenções Federais:

PIS: R\$ 401,04 COFINS: R\$ 1.850,94 IR: R\$ 740,37 CSLL: R\$ 616,98



Prefeitura de Belo Horizonte - Secretaria Municipal de Finanças
Rua Espírito Santo, 605 - 2º andar - Centro - CEP: 30160-919 - Belo Horizonte MG.
Dúvidas: SIGESP



EPAD
SUP - TRT 3ª REGIÃO
 Nº: 39498/6
 Em: 28/12/16

 ASSINATURA
 Gilberto de Castro Lustosa
 Diretoria de Engenharia
 TRT - 3ª Região

"Declaro que foi prestado o serviço a que se refere o presente documento."
 Em: 28/12/2016

Gilberto de Castro Lustosa
 Diretoria de Engenharia
 TRT - 3ª Região

