

1036

PODER JUDICIÁRIO
TRIBUNAL REGIONAL DO TRABALHO – 3ª REGIÃO

OF/ TRT/ SENG- 337-16
À Diretoria de Orçamento

Belo Horizonte, 01 de setembro de 2016.

e-PAD 25.485 /16 - NOTA FISCAL REFERENTE À ETAPA 6 – Construção por empreitada global, do Fórum da Justiça do Trabalho de Poços de Caldas, Rua José Bernardo, s/nº - CC 03/14 – 12/01/2015 - Contrato 15SR010.

Trata-se de construção do Fórum da Justiça do Trabalho de Poços de Caldas/MG, localizado à rua José Bernardo s/nº, atualmente funcionando em dois imóveis adaptados de terceiros. O projeto arquitetônico foi desenvolvido tendo como norteador programa de padronização de postos de trabalhos e em conformidade com as orientações técnicas fornecidas pela Prefeitura local, prevendo área total edificada de 5.674,26 m², implantada num terreno com 4.240,09 m², de acordo com os projetos e levantamentos fornecidos e aprovados pelas repartições competentes do Município. Posteriormente à licitação e à contratação ocorreu um afastamento na locação do terreno sem alteração de área em virtude de alargamento da via pública, por definição da Prefeitura local. **O objeto desta licitação é a construção de uma 1ª etapa perfazendo área de 3.824,99 m² onde poderão funcionar as duas Varas de Trabalho, Núcleo do Foro, serviços auxiliares e de apoio, garagem coberta e espaço para expansão futura de mais uma Vara, sem instalações e acabamentos internos.**

A empreiteira contratada foi a SCALLBERI CONSTRUÇÕES E SERVIÇOS - EPP, CNPJ nº 14.015.461/0001-42, estabelecida na Rua João Dornelas, 419 - loja A, Bairro Dornelas, em Muriaé - MG, Tel (32) 3722-5596, representada por Paulo de Jesus Berinzoni, brasileiro, CPF nº 006.660.916-09, cel. (32) 99953-4686 e Welerson Scalla cel. (32) 99966-1676, sendo a construtora responsável pela execução da totalidade dos serviços especificados, mesmo em caso de omissões na planilha de preços e nos projetos, entregando o Fórum nos termos especificados, pelo preço global de R\$ 4.472.968,61.

Numa tentativa de reduzir possíveis questionamentos, a exemplo de obras anteriormente analisadas pela Assessoria Jurídica da Diretoria Geral e pela Secretaria de Controle Interno, anteriormente ao início das obras, agendamos uma reunião com a empreiteira contratada, para exposição e esclarecimentos técnicos, no sentido de uma análise pormenorizada para adequação e alteração e ajustes ao cronograma físico financeiro em consonância às condições orçamentárias disponibilizadas pelo Tribunal até abril, considerando que a LOA de 2015, ainda não tinha sido aprovada até março de 2015, e sem a qual, tecnicamente, não seria recomendável que fosse dada ordem de início para a realização das obras, para logo em seguida, paralisá-la, com possíveis custos adicionais de vigilância, guarda e manutenção, ressaltando-se também que após a aprovação da LOA, seria necessário à concessão de um prazo mínimo à CONTRATADA para mobilização e início das obras, das instalações e dos serviços.

Neste sentido numa tentativa de minimizar impactos sobre a contratação, previamente à ordem de serviços, poder-se-ia implementar os trabalhos relacionados aos projetos executivos e demais procedimentos inerentes ao preparo das condições necessárias ao efetivo início das obras contratadas, fazendo-se um novo estudo do cronograma físico financeiro. Neste sentido, fizemos uma reunião prévia à ordem de serviços, apontamentos técnicos e pressupostos indispensáveis.

Com o Alvará de Licença para construção, entrega ao Corpo de Bombeiros, do projeto de prevenção e combate e incêndio e, da sondagem na projeção da edificação, foi apresentada proposição para adequação do cronograma físico-financeiro, considerando a execução dos projetos executivos detalhados, nas primeiras etapas e mantendo-se a quantidade de etapas, com alteração apenas da distribuição dos serviços, de forma a uma melhor adequação à previsão do ritmo da obra, preservando-se os bens públicos, mantidos os valores unitários e global da empreitada por preço global e o prazo para as obras.



PODER JUDICIÁRIO TRIBUNAL REGIONAL DO TRABALHO – 3ª REGIÃO

Nesta sexta etapa foram executados os seguintes serviços (ver também planilha referente à aferição da etapa 6 anexo): Pela estrutura de fiscalização disponibilizada pelo Tribunal a programação possível, para o momento é uma visita de inspeção e fiscalização mensal.

ADMINISTRAÇÃO DA OBRA E DESPESAS GERAIS

- Foi considerado o 6º mês do total de 20 para engenheiro, mestre de obras e vigia, representando 5% dos itens 04.01 a 04.03, somando-se assim 30%, conforme previsto no cronograma físico financeiro ajustado para a obra de empreitada global.

ESTRUTURA

- Foram executados os pilares do platô intermediário, também a montagem da laje e vigas do referido platô, incluindo forma, armação, foi executado a forma, armação e concretagem da escada e a forma e armação da rampa de acesso entre o 2º subsolo e o 1º subsolo, representando assim 5,21% do item 08.01 a 08.10 somando-se assim 31,06% do item 08.00 ultrapassando dessa forma o percentual necessário para liberação da referida etapa, conforme quadro abaixo.

ALVENARIA

- Foi executada a alvenaria completa do 2º subsolo, totalizando assim 14,86% para o item alvenaria superando o necessário para liberação da etapa é de 10% conforme tabela abaixo.

SERVIÇO	% AFERIÇÃO ANTERIOR	% EXECUTADA AFERIÇÃO ATUAL	% EXECUTADA ACUMULADA	% PREVISTA ACUMULADA ATÉ ETAPA 6
04.00- ADMIN. DA OBRA E DESP. GERAIS	25,0%	5,0%	30,0%	30,00%
08.00-ESTRUTURA	25,85%	5,21%	31,06%	30,00%
09.00-ALVENARIA	0,00%	14,86%	14,86%	10,00%

A última visita de inspeção e fiscalização às obras ocorreu no período de 25 e 26 de agosto de 2016. Desta forma, naquela data observou-se que os serviços previstos para a sexta etapa estavam concluídos. Desta forma a nota fiscal correspondente aos serviços de empreitada global, no tocante à 6ª etapa é no valor de R\$ 109.584,38, devidamente atestada pela fiscalização.

À disposição de V. S^a, para outros esclarecimentos que se fizerem necessários.

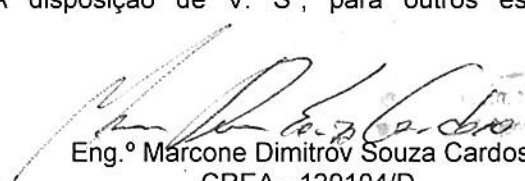
Eng.º Marccone Dimitrov Souza Cardoso
CREA - 129104/D



PREFEITURA MUNICIPAL DE MURIAÉ
SECRETARIA DE FAZENDA
NOTA FISCAL ELETRÔNICA DE SERVIÇO - NFS-e

Numero da Nota

216

Data e Hora de

29/08/2016 10:45:54

Código Verificação RPS

Número do RPS

Código de Verificação

861582134

Dados do Prestador de Serviço

CNPJ/CPF: 14.015.461/0001-42 Inscrição: 304896
 Razão Social/Nome: SCALLBERI CONSTRUÇÕES E SERVIÇOS LTDA - EPP
 Endereço: RUA JOAO DORNELAS ,419 - DORNELAS CEP: 36880-000 Telefone: (32)3722-4462
 Município: MURIAE UF: MG

Dados do Tomador de Serviço

CNPJ/CPF: 01.298.583/0001-41 Inscrição:
 Razão: TRIBUNAL REGIONAL DO TRABALHO 3ª REGIAO Email:
 Endereço: AVENIDA GETULIO VARGAS ,255 - Funcionários CEP: 30112-020 Telefone:
 Município: BELO HORIZONTE UF: MG

Código do Serviço / Atividade

7.02 / 3005 - SERV. CONSTRUCAO CIVIL.

Discriminação dos Serviços

Ref. Competência 8/2016

6ª MEDIÇÃO DA CONSTRUÇÃO DO FÓRUM DO TRABALHO DE POÇOS DE CALDAS ISENTO DE RETENÇÃO DO INSS POR FORÇA DO ARTIGO 149
 INCISO II DA IN 971/2009
 EMPRESA NÃO OPTANTE PELO SIMPLES NACIONAL
 RETENÇÃO DE IMPOSTOS
 PIS - 0,65% = R\$ 712,30
 COFINS: 3% = R\$ 3.287,53
 IR: 1,2% R\$ 1.315,01
 CSLL 1,00% = R\$ 1.095,84
 ISS: BASE DE CALCULO REDUZIDA = R\$ 54.792,19 X 5% = R\$ 2.739,61
 50% MATERIAL R\$ 54.792,19
 50% MAO DE OBRAS R\$ 54.792,19
 CEI: 51.233.81168/75
 CONTRATO: 15SR010

Código Art

586325

Código da Obra

586325

PIS (R\$)

712,30

COFINS (R\$)

3.287,53

IR (R\$)

1.315,01

INSS (R\$)

CSLL (R\$)

1.095,84

Valor das Deduções (R\$)

54.792,19

Descontos Incondicionados

Descontos Condicionados (R\$)

Outras Retenções (R\$)

Valor Total da Nota

109.584,38

Valor Líquido da Nota

100.434,09

Base de Cálculo (R\$)

54.792,19

Alíquota (%)

5

Valor do ISS (R\$)

2.739,61

ISS a Reter

(X) Sim () Não

Opção Simples Nacional

2-Não

SUP - TRT 3ª REGIÃO
 Nº: 25485/16
 Em 01/09/16
 ASSINATURA S. Cardoso

Engº Marcone Dimitrov S. Cardoso
 Diretoria de Engenharia - TRT 3ª Região
 CREAMG 129104/D

"Declaro que foi prestado o serviço a que se refere o presente documento."
 Em 01/09/16

Engº Marcone Dimitrov S. Cardoso
 Diretoria de Engenharia - TRT 3ª Região
 CREAMG 129104/D

CONCORRÊNCIA Nº - EMPRESA:		CRONOGRAMA FÍSICO-FINANCEIRO DA OBRA PRAZO DA OBRA: 20 MESES																				
		PERÍODOS																				
CONSTRUÇÃO DO FÓRUM DA JUSTIÇA DO TRABALHO DE POÇOS DE CALDAS / MG.		ETAPA 01	ETAPA 02	ETAPA 03	ETAPA 04	ETAPA 05	ETAPA 06	ETAPA 07	ETAPA 08	ETAPA 09	ETAPA 10	ETAPA 11	ETAPA 12	ETAPA 13	ETAPA 14	ETAPA 15	ETAPA 16	ETAPA 17	ETAPA 18	ETAPA 19	ETAPA 20	
ITEM	SERVIÇOS	DATA INÍCIO	DATA FIM	VALORES																		
01.00	SERVIÇOS TÉCNICOS	79.721.62		80.00%																		20.00%
		63.777.30																				15.944.32
02.00	SERVIÇOS PRELIMINARES	49.556.28		30.00%																		
		34.689.40		14.866.88																		
03.00	MAQUINAS E FERRAMENTAS	52.111.87																				
04.00	ADMINISTRAÇÃO DA OBRA E DESPESAS GERAIS	399.264.00		5.00%	5.00%	5.00%	5.00%	5.00%	5.00%	5.00%	5.00%	5.00%	5.00%	5.00%	5.00%	5.00%	5.00%	5.00%	5.00%	5.00%	5.00%	5.00%
		19.963.20		19.963.20	19.963.20	19.963.20	19.963.20	19.963.20	19.963.20	19.963.20	19.963.20	19.963.20	19.963.20	19.963.20	19.963.20	19.963.20	19.963.20	19.963.20	19.963.20	19.963.20	19.963.20	19.963.20
05.00	LIMPEZA DA OBRA	5.362.88																				
06.00	TERRAPLENAGEM	19.885.94		30%	10.00%																	
		5.965.78		7.954.38	1.988.59																	
07.00	INFRAESTRUTURA E OBRAS COMPLEMENTARES	575.992.45		30%	30%	20%																
		172.797.74		172.797.74	115.198.49																	
08.00	ESTRUTURA	586.309.90			10%	10%	20%	20%	20%	20%	20%	20%	20%	20%	20%	20%	20%	20%	20%	20%	20%	20%
		58.630.99		58.630.99	58.630.99	117.261.98	117.261.98	117.261.98	117.261.98	117.261.98	117.261.98	117.261.98	117.261.98	117.261.98	117.261.98	117.261.98	117.261.98	117.261.98	117.261.98	117.261.98	117.261.98	117.261.98
09.00	ALVENARIA	238.963.13			10.00%	10.00%	10.00%	10.00%	10.00%	10.00%	10.00%	10.00%	10.00%	10.00%	10.00%	10.00%	10.00%	10.00%	10.00%	10.00%	10.00%	10.00%
		23.896.31		23.896.31	23.896.31	23.896.31	23.896.31	23.896.31	23.896.31	23.896.31	23.896.31	23.896.31	23.896.31	23.896.31	23.896.31	23.896.31	23.896.31	23.896.31	23.896.31	23.896.31	23.896.31	23.896.31
10.00	ESQUADRIAS	165.006.65																				
		16.500.69		16.500.69	16.500.69	16.500.69	16.500.69	16.500.69	16.500.69	16.500.69	16.500.69	16.500.69	16.500.69	16.500.69	16.500.69	16.500.69	16.500.69	16.500.69	16.500.69	16.500.69	16.500.69	16.500.69
11.00	VIDROS E ESPELHOS	23.053.22																				
		2.305.22		2.305.22	2.305.22	2.305.22	2.305.22	2.305.22	2.305.22	2.305.22	2.305.22	2.305.22	2.305.22	2.305.22	2.305.22	2.305.22	2.305.22	2.305.22	2.305.22	2.305.22	2.305.22	2.305.22
12.00	COBERTURA	211.436.39																				
		63.430.92		63.430.92	84.574.56	21.143.64	21.143.64	21.143.64	21.143.64	21.143.64	21.143.64	21.143.64	21.143.64	21.143.64	21.143.64	21.143.64	21.143.64	21.143.64	21.143.64	21.143.64	21.143.64	21.143.64
13.00	IMPERMEABILIZAÇÃO	19.220.76																				
		7.688.30		7.688.30	5.766.23	5.766.23	5.766.23	5.766.23	5.766.23	5.766.23	5.766.23	5.766.23	5.766.23	5.766.23	5.766.23	5.766.23	5.766.23	5.766.23	5.766.23	5.766.23	5.766.23	5.766.23
14.00	REVESTIMENTO	421.700.45																				
		84.340.09		84.340.09	84.340.09	84.340.09	84.340.09	84.340.09	84.340.09	84.340.09	84.340.09	84.340.09	84.340.09	84.340.09	84.340.09	84.340.09	84.340.09	84.340.09	84.340.09	84.340.09	84.340.09	84.340.09
15.00	FORRO	49.476.90																				
		12.369.23		12.369.23	12.369.23	12.369.23	12.369.23	12.369.23	12.369.23	12.369.23	12.369.23	12.369.23	12.369.23	12.369.23	12.369.23	12.369.23	12.369.23	12.369.23	12.369.23	12.369.23	12.369.23	12.369.23

SCALLBERI CONSTRUÇÕES E SERVIÇOS LTDA. EPP
RUA JOÃO DORNELAS 419 LOJA A DORNELAS MURIAE MG CEP 36.880-000
CNPJ 14.015.461/0001-42
TEL: (32) 3722.5596

PLANILHA DE QUANTITATIVOS E DE PREÇOS DE SERVIÇOS DE ENGENHARIA
 OBRA: CONSTRUÇÃO DO FÓRUM DA JUSTIÇA DO TRABALHO DE POÇOS DE CALDAS/MG.
 LOCAL: RUA JOSÉ BERNARDO - POÇOS DE CALDAS/MG.

ITEM	SERVIÇO	UNID.	QUANT.	ENGENHARIA			PORCENTAGEM AFERIÇÃO ANTERIOR	PORCENTAGEM EXECUTADA ENTRE A AFERIÇÃO ANTERIOR E A	PORCENTAGEM ACUMULADA	PREÇO REFERENTE A % EXECUTADA ACUMULADA
				PREÇO MAT e MO (R\$)	UNITÁRIO SEM BDI	UNITÁRIO COM BDI				
04.00	ADMINISTRAÇÃO DA OBRA E DESPESAS GERAIS									
04.01	ENGENHEIRO CIVIL	H	1.750,00	R\$ 78,57	R\$ 96,40	R\$ 169.664,00	15,00%	10,00%	25,00%	R\$ 42.416,00
04.02	MESTRE DE OBRAS	H	3.520,00	R\$ 38,67	R\$ 47,44	R\$ 166.988,80	15,00%	10,00%	25,00%	R\$ 41.747,20
04.03	VIGIA	H	9.440,00	R\$ 7,80	R\$ 9,57	R\$ 90.340,80	15,00%	10,00%	25,00%	R\$ 22.585,20
	TOTAL DO ITEM			S/ BDI (R\$)	C/ BDI (R\$)	R\$ 426.993,60			25,00%	R\$ 106.748,40
08.00	ESTRUTURA									
	PILARES E PILARETES DA PLATIBANDA									
08.01	CONCRETO	M3	44,76	R\$ 335,94	R\$ 412,16	R\$ 18.448,28	30,00%	10,00%	40,00%	R\$ 7.379,31
08.02	AO	KG	3.580,97	R\$ 6,78	R\$ 8,29	R\$ 29.686,24	30,00%	10,00%	40,00%	R\$ 11.874,50
08.03	FORMA	M2	555,62	R\$ 30,65	R\$ 30,65	R\$ 17.336,25	30,00%	10,00%	40,00%	R\$ 6.934,50
08.04	AGENTE DE DESFORMA - TODAS AS FORMAS	L	100,00	R\$ 7,39	R\$ 9,07	R\$ 907,00	30,00%	10,00%	40,00%	R\$ 362,80
	VIGAS									
08.05	CONCRETO	M3	156,36	R\$ 335,94	R\$ 412,16	R\$ 64.445,34	25,00%	5,00%	30,00%	R\$ 19.333,60
08.06	AO	KG	12.508,80	R\$ 6,78	R\$ 8,29	R\$ 103.697,95	25,00%	5,00%	30,00%	R\$ 31.109,39
08.07	FORMA	M2	1.955,48	R\$ 24,98	R\$ 30,65	R\$ 59.935,45	25,00%	5,00%	30,00%	R\$ 17.980,64
	LAJE									
08.08	LAJE PREMOLDADA - TETO - ESCADA - RAMPA	M2	3.580,48	R\$ 69,33	R\$ 85,06	R\$ 304.555,63	25,00%	5,00%	30,00%	R\$ 91.366,69
08.10	ESCORAMENTO - TODAS AS FORMAS	M3	2.774,87	R\$ 8,25	R\$ 10,12	R\$ 28.081,68	25,00%	5,00%	30,00%	R\$ 8.424,50
	TOTAL DO ITEM			S/ BDI (R\$)	C/ BDI (R\$)	R\$ 627.093,83			31,06%	R\$ 194.765,93
09.00	ALVENARIA									
	PAREDES									
09.01	ALVENARIA EM TIJOLOS CERÂMICOS FURADOS - ESP 9,0 CM	M2	785,38	R\$ 42,47	R\$ 52,11	R\$ 40.926,15	0,00%	16,66%	16,66%	R\$ 6.818,30
09.02	ALVENARIA EM TIJOLOS CERÂMICOS FURADOS - ESP 19,0 CM	M2	2.823,58	R\$ 54,00	R\$ 66,25	R\$ 187.062,18	0,00%	16,66%	16,66%	R\$ 31.164,56
	ALVENARIA EM TIJOLO CERÂMICO MACIÇO									
09.03	ALVENARIA PARA CALHA	M2	49,60	R\$ 40,45	R\$ 49,63	R\$ 2.461,65	0,00%	0,00%	0,00%	R\$ -
	MUROS DE DIVISA									
09.04	ALVENARIA EM TIJOLOS CERÂMICOS FURADOS - ESP 19,0 CM	M2	514,28	R\$ 28,68	R\$ 35,19	R\$ 18.097,51	0,00%	0,00%	0,00%	R\$ -
09.05	CHAPIM EM CONCRETO PREMOLDADO (E=25,0cm)	M	285,71	R\$ 20,69	R\$ 24,66	R\$ 7.042,75	0,00%	0,00%	0,00%	R\$ -
	TOTAL DO ITEM			S/ BDI (R\$)	C/ BDI (R\$)	R\$ 255.590,24			0,00%	R\$ -
	CUSTO TOTAL DA OBRA (R\$)			S/ BDI (R\$)	C/ BDI (R\$)	R\$ 5.061.260,96			14,86%	R\$ 37.982,86

Valor do BDI considerado: - PARA OS ITENS 24.01, 24.02, 24.03 E 24.04 : BDI = 14,02% - PARA OS DEMAIS ITENS : BDI = 22,69%



SCALLBERI CONSTRUÇÕES E SERVIÇOS LTDA. EPP
RUA JOÃO DORNELAS 419 LOJA A DORNELAS MURIAÉ MG CEP 36.880-000

1042

CNPJ: 14.015.461/0001-42

TEL: 14.015.461/0001-42

**RELATÓRIO FOTOGRÁFICO REFERENTE A 6ª MEDIÇÃO DA OBRA DE
POÇOS DE CALDAS EM 29/08/2016**

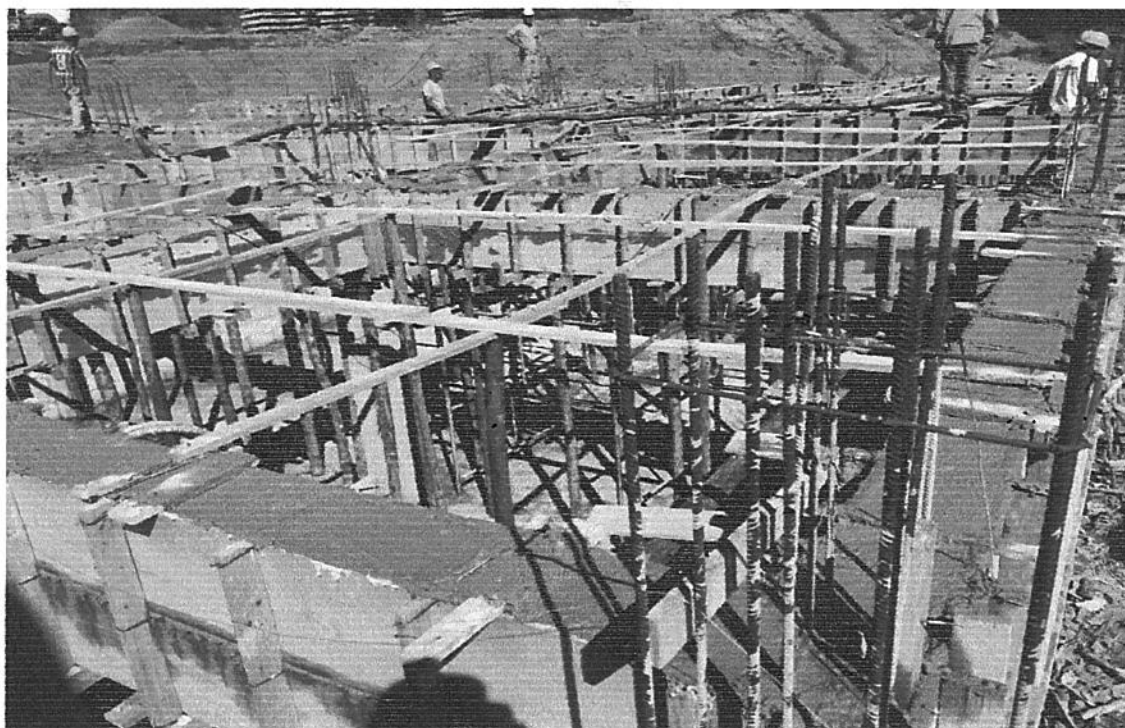

14.015.461/0001-42

SCALLBERI CONSTRUÇÕES
E SERVIÇOS LTDA - EPP

Rua João Dornelas, 419 - Loja A
Bairro Dornelas

MURIAE MG CEP 36.880-000

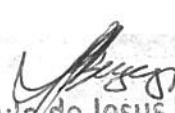

Paulo de Jesus Berizonz

CPF: 006 660.916-09

Sócio Administrador

SCALLBERI CONSTRUÇÕES E SERVIÇOS LTDA. EPP
RUA JOÃO DORNELAS 419 LOJA A DORNELAS MURIAÉ MG CEP 36.880-000
CNPJ: 14.015.461/0001-42
TEL: 14.015.461/0001-42

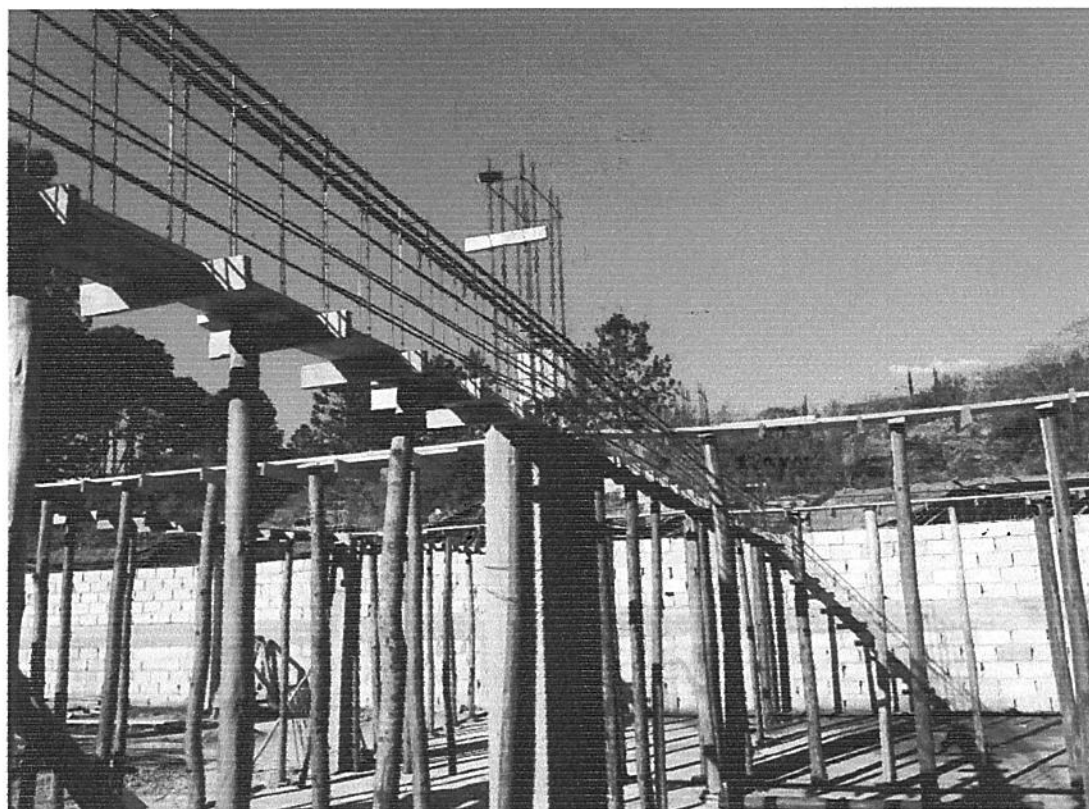
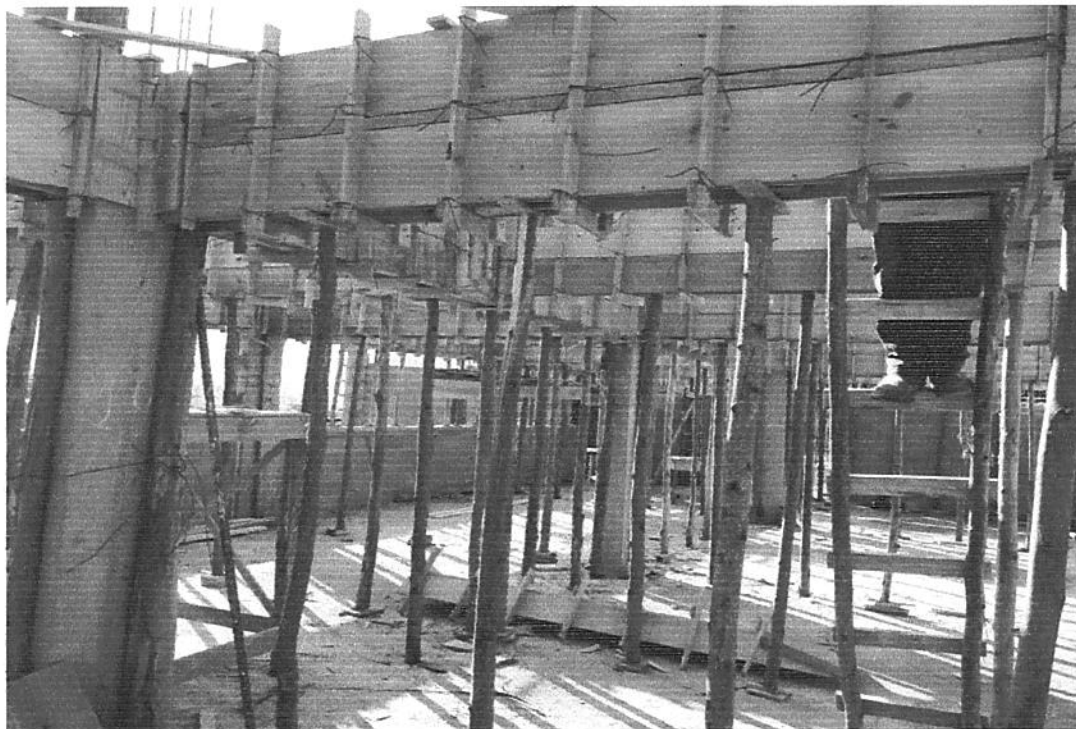
**RELATÓRIO FOTOGRÁFICO REFERENTE A 6ª MEDIÇÃO DA OBRA DE
POÇOS DE CALDAS EM 29/08/2016**



14.015.461/0001-42

SCALLBERI CONSTRUÇÕES
E SERVIÇOS LTDA - EPP

Rua João Dornelas, 419 - Loja A
Bairro Dornelas

MURIAE MG CEP 36.880-000

Paulo de Jesus Berizonz
CPF: 006.660.916-09
Sócio Administrador

SCALLBERI CONSTRUÇÕES E SERVIÇOS LTDA. EPP
RUA JOÃO DORNELAS 419 LOJA A DORNELAS MURIAÉ MG CEP 36.880-000

CNPJ: 14.015.461/0001-42

TEL: 14.015.461/0001-42

1044

**RELATÓRIO FOTOGRÁFICO REFERENTE A 6ª MEDIÇÃO DA OBRA DE
POÇOS DE CALDAS EM 29/08/2016**

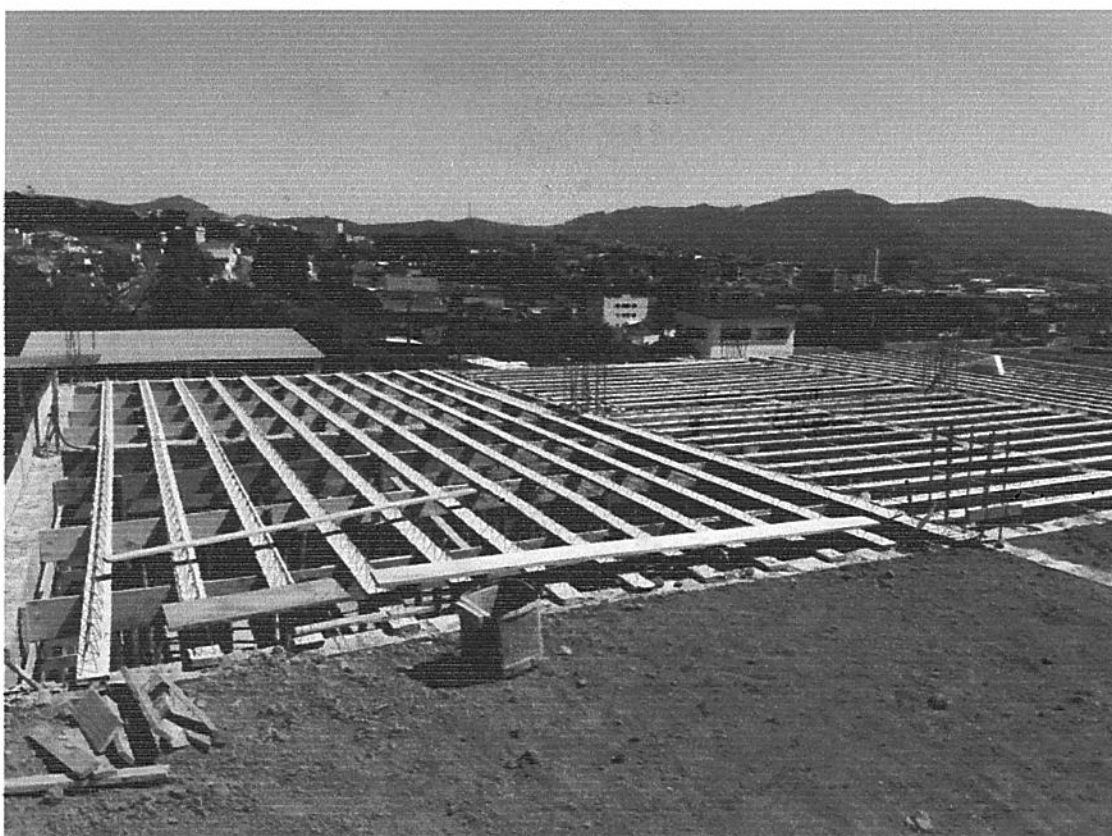

13.015.461/0001-42

SCALLBERI CONSTRUÇÕES
E SERVIÇOS LTDA - EPP

Rua João Dornelas, 419 - Loja A
Bairro Dornelas

MURIAE MG CEP 36.880-000



Paulo de Jesus Berizonz

CPF: 006 660.916-09

Sócio Administrador

SCALLBERI CONSTRUÇÕES E SERVIÇOS LTDA. EPP
RUA JOÃO DORNELAS 419 LOJA A DORNELAS MURIAÉ MG CEP 36.880-000

CNPJ: 14.015.461/0001-42

TEL: 14.015.461/0001-42

1045

**RELATÓRIO FOTOGRÁFICO REFERENTE A 6ª MEDIÇÃO DA OBRA DE
POÇOS DE CALDAS EM 29/08/2016**

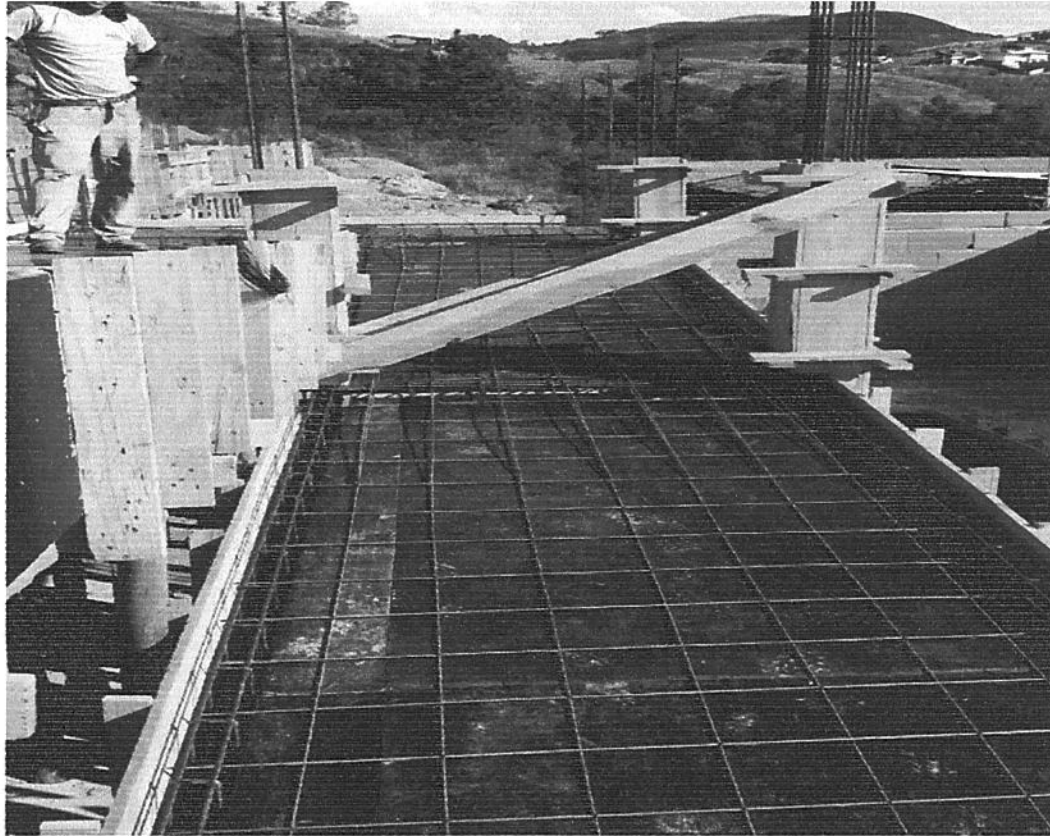

14.015.461/0001-42
SCALLBERI CONSTRUÇÕES
E SERVIÇOS LTDA - EPP
Rua João Dornelas, 419 - Loja A
Bairro Dornelas
MURIAE MG - CEP 36.880-000

Paulo de Jesus Berizonz
CPF: 006 660.916-09
Sócio Administrador

SCALLBERI CONSTRUÇÕES E SERVIÇOS LTDA. EPP
RUA JOÃO DORNELAS 419 LOJA A DORNELAS MURIAÉ MG CEP 36.880-000

CNPJ: 14.015.461/0001-42

TEL: 14.015.461/0001-42

1046
✓

**RELATÓRIO FOTOGRÁFICO REFERENTE A 6ª MEDIÇÃO DA OBRA DE
POÇOS DE CALDAS EM 29/08/2016**

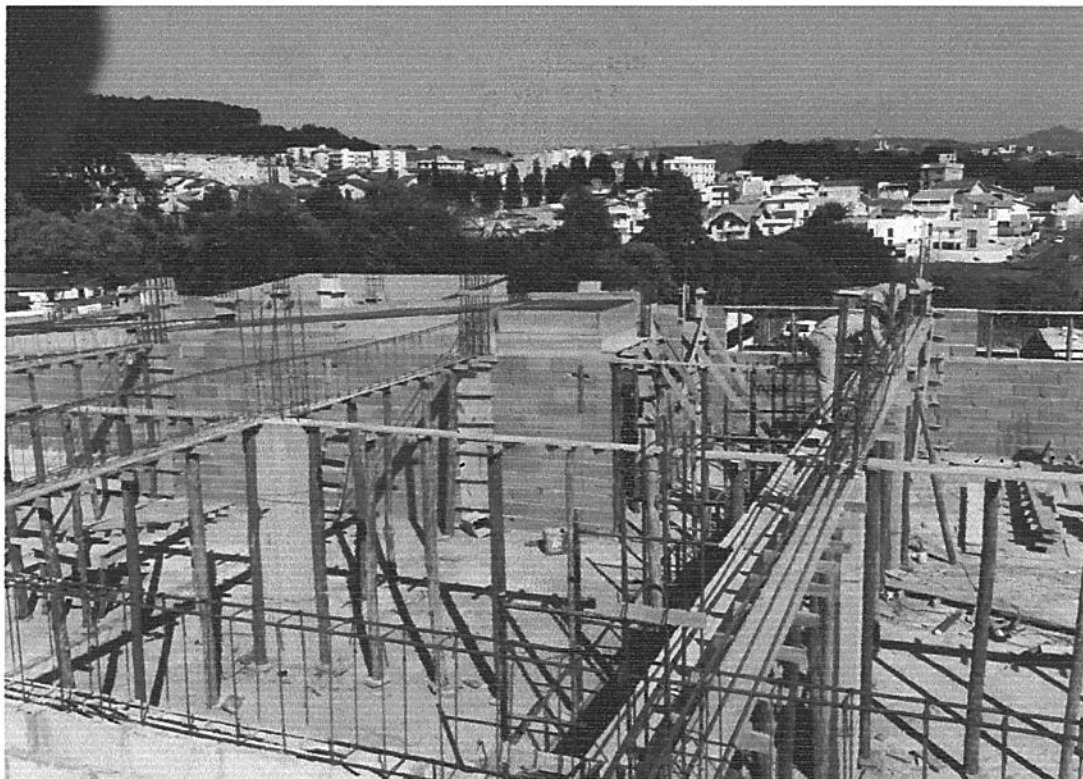

14.015.461/0001-42

SCALLBERI CONSTRUÇÕES
E SERVIÇOS LTDA - EPP

Rua João Dornelas, 419 - Loja A
Bairro Dornelas

MURIAE MG CEP 36.880-000



Paulo de Jesus Berizonz

CPF: 006 660.916-09

Sócio Administrador

SCALLBERI CONSTRUÇÕES E SERVIÇOS LTDA. EPP
RUA JOÃO DORNELAS 419 LOJA A DORNELAS MURIAÉ MG CEP 36.880-000

CNPJ: 14.015.461/0001-42

TEL: 14.015.461/0001-42

1047

**RELATÓRIO FOTOGRÁFICO REFERENTE A 6ª MEDIÇÃO DA OBRA DE
POÇOS DE CALDAS EM 29/08/2016**

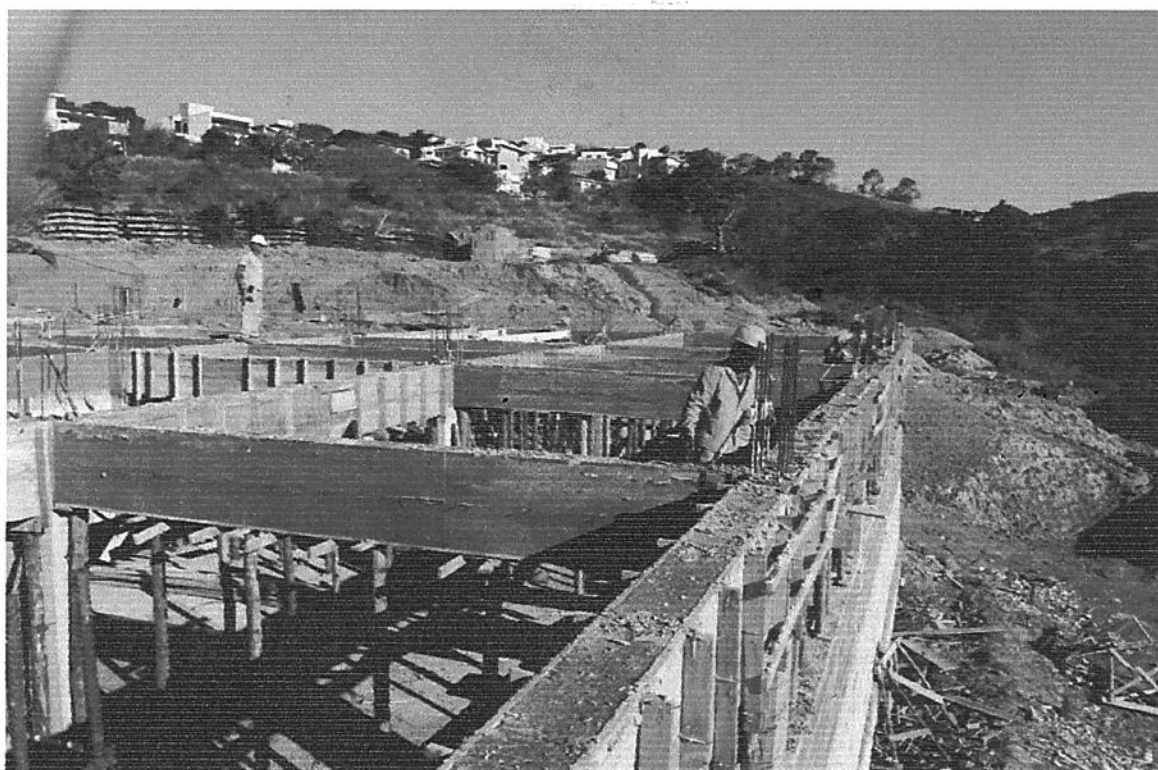
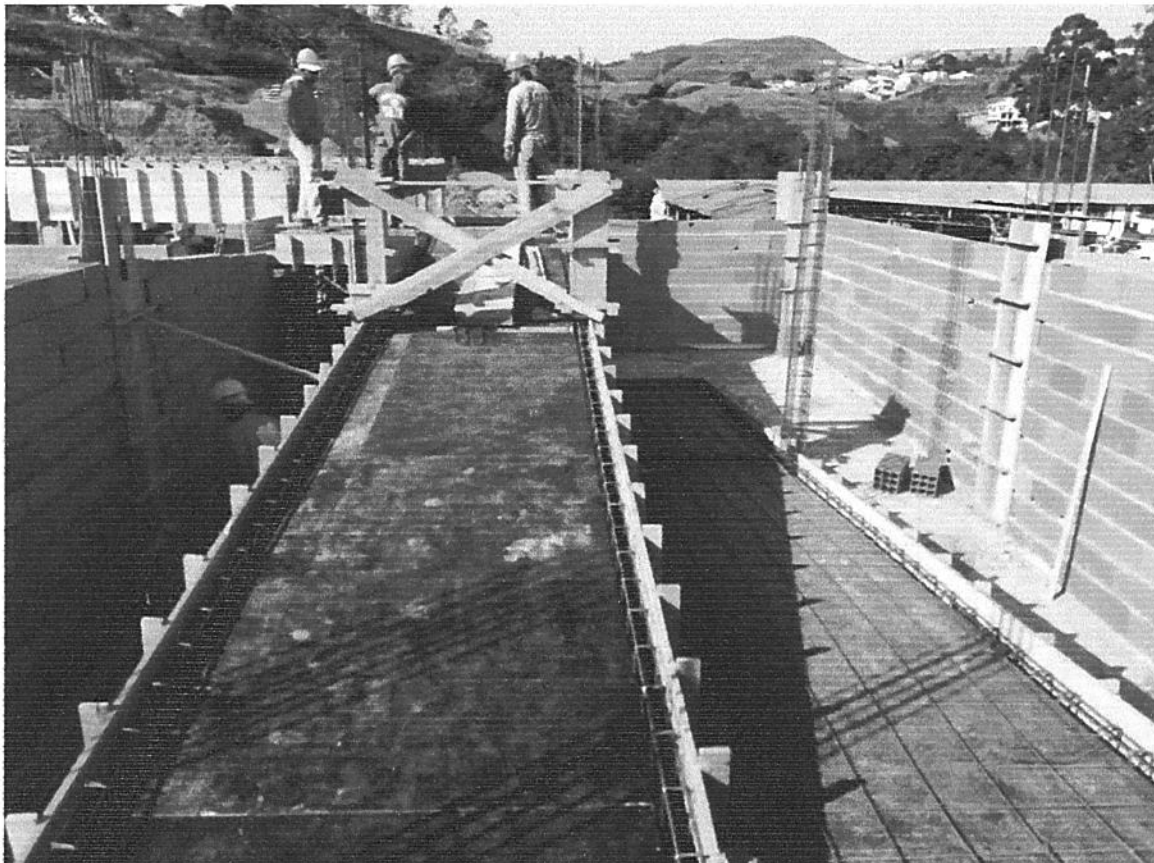

14.015.461/0001-42

SCALLBERI CONSTRUÇÕES
E SERVIÇOS LTDA - EPP

Rua João Dornelas, 419 - Loja A
Bairro Dornelas

MURIAE MG CEP 36.880-000

Paulo de Jesus Bertozzi
CPF: 006 660.916-09
Sócio Administrador...

SCALLBERI CONSTRUÇÕES E SERVIÇOS LTDA. EPP
RUA JOÃO DORNELAS 419 LOJA A DORNELAS MURIAÉ MG CEP 36.880-000

CNPJ: 14.015.461/0001-42

TEL: 14.015.461/0001-42

1048

**RELATÓRIO FOTOGRÁFICO REFERENTE A 6ª MEDIÇÃO DA OBRA DE
POÇOS DE CALDAS EM 29/08/2016**

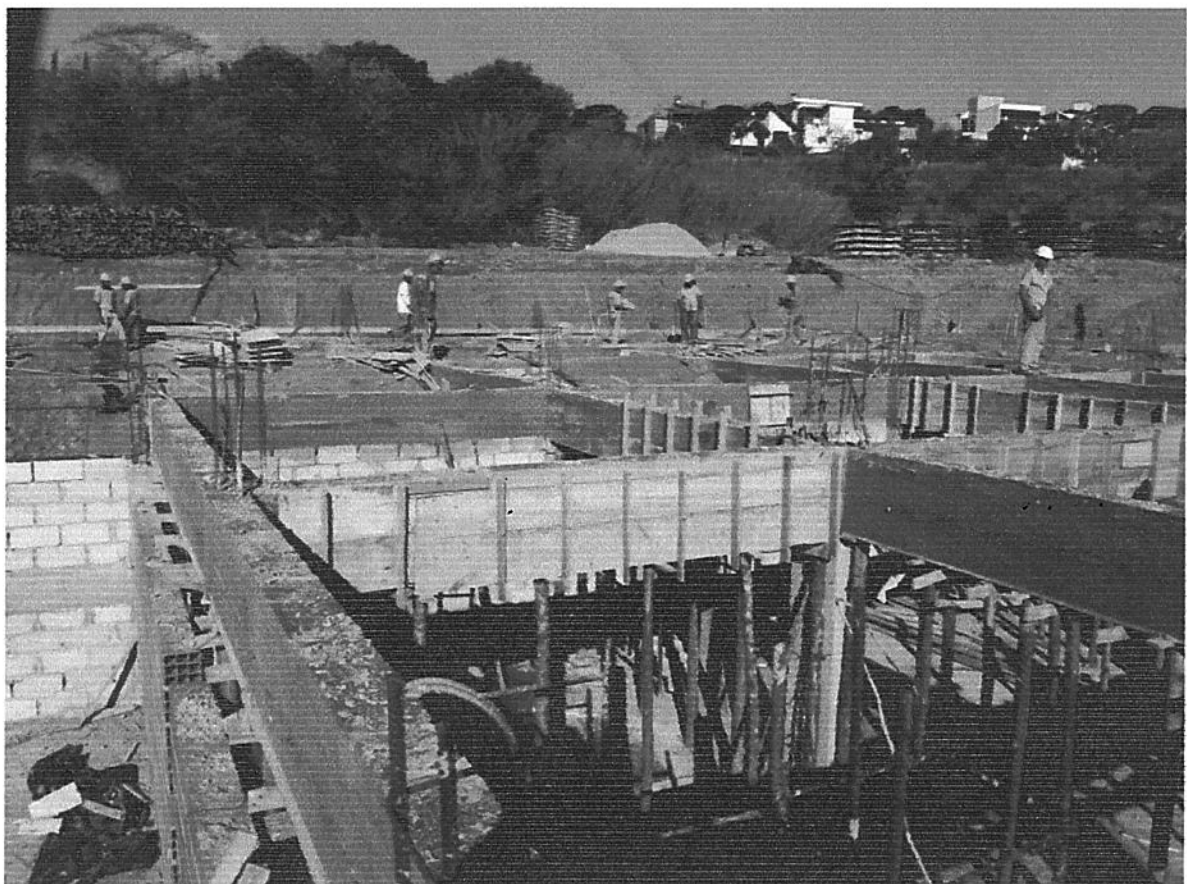

14.015.461/0001-42
SCALLBERI CONSTRUÇÕES
E SERVIÇOS LTDA - EPP
Rua João Dornelas, 419 - Loja A
Bairro Dornelas
MURIAE MG CEP 36.880-000

Paulo de Jesus Berizonz
CPF: 006.660.916-09
Sócio Administrador

SCALLBERI CONSTRUÇÕES E SERVIÇOS LTDA. EPP
RUA JOÃO DORNELAS 419 LOJA A DORNELAS MURIAÉ MG CEP 36.880-000

CNPJ: 14.015.461/0001-42

TEL: 14.015.461/0001-42

1069

**RELATÓRIO FOTOGRÁFICO REFERENTE A 6ª MEDIÇÃO DA OBRA DE
POÇOS DE CALDAS EM 29/08/2016**

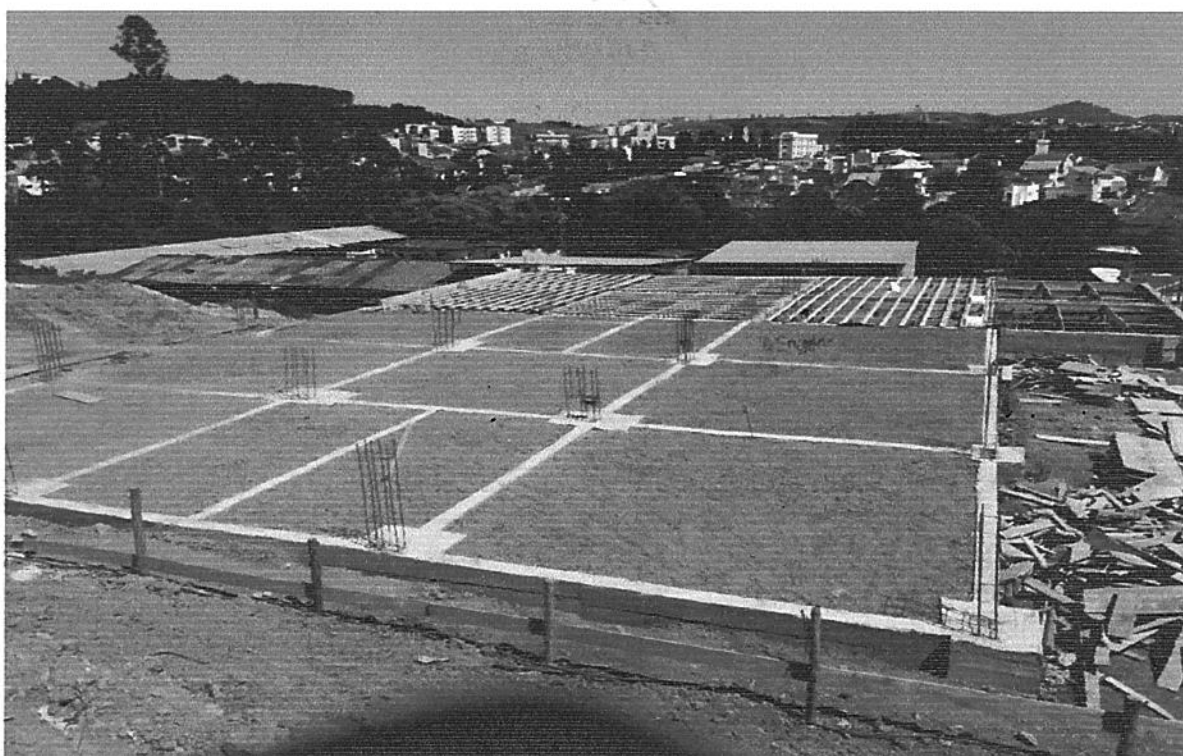

13.015.461/0001-42

SCALLBERI CONSTRUÇÕES
E SERVIÇOS LTDA - EPP

Rua João Dornelas, 419 - Loja A
Bairro Dornelas

MURIAE MG CEP 36.880-000

Paulo de Jesus Berizonz
CPF: 006 660.916-09
Sócio Administrador